Zeitschrift: Heimatschutz = Patrimoine
Herausgeber: Schweizer Heimatschutz
Band: 19 (1924)
Heft: 3

Werbung

Nutzungsbedingungen
Die ETH-Bibliothek ist die Anbieterin der digitalisierten Zeitschriften auf E-Periodica. Sie besitzt keine Urheberrechte an den Zeitschriften und ist nicht verantwortlich für deren Inhalte. Die Rechte liegen in der Regel bei den Herausgebern beziehungsweise den externen Rechteinhabern. Das Veröffentlichen von Bildern in Print- und Online-Publikationen sowie auf Social Media-Kanälen oder Webseiten ist nur mit vorheriger Genehmigung der Rechteinhaber erlaubt. Mehr erfahren

Conditions d'utilisation
L'ETH Library est le fournisseur des revues numérisées. Elle ne détient aucun droit d'auteur sur les revues et n'est pas responsable de leur contenu. En règle générale, les droits sont détenus par les éditeurs ou les détenteurs de droits externes. La reproduction d'images dans des publications imprimées ou en ligne ainsi que sur des canaux de médias sociaux ou des sites web n'est autorisée qu'avec l'accord préalable des détenteurs des droits. En savoir plus

Terms of use
The ETH Library is the provider of the digitised journals. It does not own any copyrights to the journals and is not responsible for their content. The rights usually lie with the publishers or the external rights holders. Publishing images in print and online publications, as well as on social media channels or websites, is only permitted with the prior consent of the rights holders. Find out more

Download PDF: 16.07.2025

ETH-Bibliothek Zürich, E-Periodica, https://www.e-periodica.ch

de verdure. De ce premier vœu, M. Yves Le Troquer, ministre français des travaux publics, a tenu compte immédiatement.

Il s'agit ensuite d'obtenir d'interdire ou du moins de limiter le nombre de ces panneaux-réclame, ces tableaux de bois, qui, placés le long des routes de chemins de fer, proclament en couleurs criardes et de façon vraiment trop indiscrète le nom et l'image d'un hôtel ou d'un produit quelconques.

Selon le «Journal des Débats» M. Boivin-Champeaux, président de la commission de législation civile et criminelle du Sénat, a déposé une proposition de loi qui a de grandes chances d'être adoptée et «tendant à interdire les panneaux-réclame sur le territoire des communes érigées en stations hydrominérales, climatiques et de tourisme». En dehors de ces territoires, ils «pourront être interdits ou soumis à des conditions de dimensions et de forme par arrêté préfectoral rendu sur la demande des municipalités intéressées, après avis conforme de la commission départementale des sites et monuments de caractère historique».

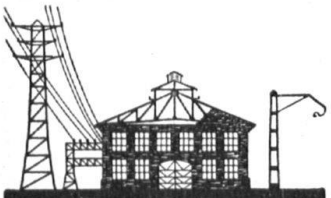

A. G.
CARL
HARTMANN
S. A.
BIEL :: BIENNE

Eisen-
konstruktionen

Masten, Dächer,
Fenster, Türen,
Oberlichter
Treppen

H 53

Ein
schweizerisches
Unternehmen

bei welchem Industrie und Landwirtschaft aufs engste verbunden sind, ist die Fabrik von Maggis Nahrungsmitteln in Kemptthal. Sie pflanzt die für ihre Suppenartikel nötigen Gemüse zu einem guten Teile selber, was zu der unerreichten Güte von Maggi's Produkten beiträgt.

H 135

Der Mensch
lebt
nicht von dem
was er ißt,
sondern von dem,
was er verdaut!

Esset daher
SINGER'S HYG. ZWIEBACK!
Im Verkauf in Paketen à 12 Stück
in Lebensmittelgeschäften.

Pilosit
ERZEUGT NEUE HAARE!

Etwas besseres für die Haarpflege gibt es nicht. Flaschen zu Fr. 2.50, 4.— und 7.—. Ärztlich empfohlen. Glänzende Zeugnisse. Innert sechs Monaten über 5000 Flaschen versandt. Verlangen Sie überall Pilosit und lassen Sie sich nichts anderes aufdrängen. Wo nicht erhältlich, direkt von der Fabrik: UHU A.-G. Basel.

H 10

Die Schönheit
DER JUGEND, KEINE HAUTUNREINIGKEITEN, & NIE FALTEN IM GESICHT
SIND DER ERFOLG, WENN SIE STÄNDIG
Crême Mara
IN VERBINDUNG MIT
Eau de Cologne Nr 234
(VORNEHMER GERUCH) BENÜTZEN,
& DAZU DIE DURCH IHREN ZARTEN,
WEICHEN SCHAUM & IHR PARFUM
DISTINGUÉ BEKANNTE
Relorita-Ölseife Nr 210
VON
KLEMENT & SPAETH, ROMANSHORN
VERWENDEN

H 81

ELCHINA

der Kräftespender

für Magen, Darm, Herz, Blut und Nerven

Flacon 3.75, Doppelflacon 6.25 in den Apotheken

Hauptdépôts: St. Gallen, Hausmann's Hechtapotheke
Zürich, Hausmann's Urania-Apotheke
Davos, Pharmacie Hausmann

H 58

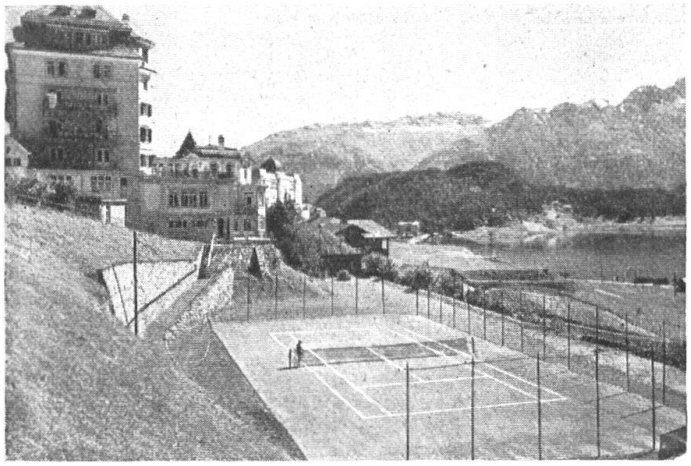

Tennisplatz des Hotel Belvédère, St. Moritz. Ausgef. 1923

Anlage von

Tennisplätzen

mit Spezialmergel
Dunkelgrüne Absandung

Bruno Weber
Basel

Telegramm-Adresse: Tennisweber
Telephon 1102

H 5

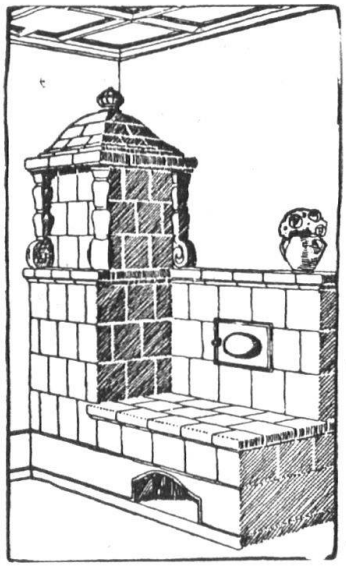

25 % Brennstoffersparnis
wird durch unsere
Zentralheizungs-Kachelofen-Anlage
erzielt.

H 63

Bestes Heizsystem
für das Einfamilienhaus
Prima Referenzen

Fritz Lang & Co.
Zürich 3, Ofenfabrik
Staffelstr. 5 (Giesshübel)
Telephon Selnau No. 2683

Bedachungs-Arbeiten
aller Art

werden gut, fachgemäss und prompt ausgeführt von

FELIX BINDER
BEDACHUNGS-GESCHÄFT
ZÜRICH 7

Holderstrasse 12 *Telephon Hottingen 4358*

H 115

KARL HELFENSTEIN, LUZERN KUNSTSTEINFABRIK
TELEPHON 963 H 49

Ce qui précède pourrait être médité ailleurs qu'en France.

Journal de Genève.

Les arbres de la route de Bex à Gryon. La route de Bex à Gryon était ombragée depuis sa sortie des belles forêts de châtaigners du Bévieux, jusqu'à l'entrée du village de Gryon, par de superbes ormeaux, des platanes et des tilleuls.

L'année dernière, sur un parcours de 4 à 5 km., on a tout coupé, de sorte que la route est en plein soleil. Les habitants de Fenalet et des Posses pas plus que ceux de Gryon, ne comprennent pas pourquoi cet ordre stupide a été donné par le Département des travaux publics vaudois. Ces arbres étaient parfaitement sains et ne faisaient de tort à personne. — On les a remplacés par des bâtons qui seront, dit-on, des poiriers plus tard.

H 4

H 82

RICHARD HAUFLER
GRENZACHERSTR. 32
B A S E L

Ledermöbel
Spezialwerkstätten feiner Sitzmöbel in Leder und Stoff

Spezialität:
KLUBMÖBEL
H 12

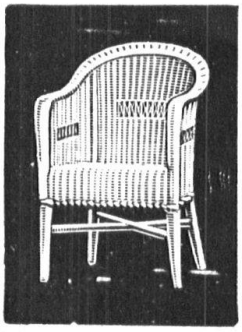

Peddig-Rohrmöbel
naturweiss oder in jeder beliebigen Nuance geräuchert
Wetterfeste Garten- u. Terrassen-Rohrmöbel in allen Farben, **Liegestühle, Davoser** und andere Systeme
CUENIN-HUNI & Cie.
Rohrmöbelfabrik, Kirchberg (Kt. Bern)
Wiederverkäufer auf allen grössern Plätzen
H 130