Zeitschrift: Heimatschutz = Patrimoine
Herausgeber: Schweizer Heimatschutz
Band: 19 (1924)
Heft: 5

Werbung

Nutzungsbedingungen
Die ETH-Bibliothek ist die Anbieterin der digitalisierten Zeitschriften auf E-Periodica. Sie besitzt keine Urheberrechte an den Zeitschriften und ist nicht verantwortlich für deren Inhalte. Die Rechte liegen in der Regel bei den Herausgebern beziehungsweise den externen Rechteinhabern. Das Veröffentlichen von Bildern in Print- und Online-Publikationen sowie auf Social Media-Kanälen oder Webseiten ist nur mit vorheriger Genehmigung der Rechteinhaber erlaubt. Mehr erfahren

Conditions d'utilisation
L'ETH Library est le fournisseur des revues numérisées. Elle ne détient aucun droit d'auteur sur les revues et n'est pas responsable de leur contenu. En règle générale, les droits sont détenus par les éditeurs ou les détenteurs de droits externes. La reproduction d'images dans des publications imprimées ou en ligne ainsi que sur des canaux de médias sociaux ou des sites web n'est autorisée qu'avec l'accord préalable des détenteurs des droits. En savoir plus

Terms of use
The ETH Library is the provider of the digitised journals. It does not own any copyrights to the journals and is not responsible for their content. The rights usually lie with the publishers or the external rights holders. Publishing images in print and online publications, as well as on social media channels or websites, is only permitted with the prior consent of the rights holders. Find out more

Download PDF: 22.07.2025

ETH-Bibliothek Zürich, E-Periodica, https://www.e-periodica.ch

Inseraten-Beilage · Bulletin d'annonces
zum — au
HEIMATSCHUTZ
ZEITSCHRIFT DER SCHWEIZERISCHEN VEREINIGUNG FÜR HEIMATSCHUTZ

HEFT 5

REVUE DE LA LIGUE POUR LA CONSERVATION DE LA SUISSE PITTORESQUE

JULI 1924 — JUILLET 1924

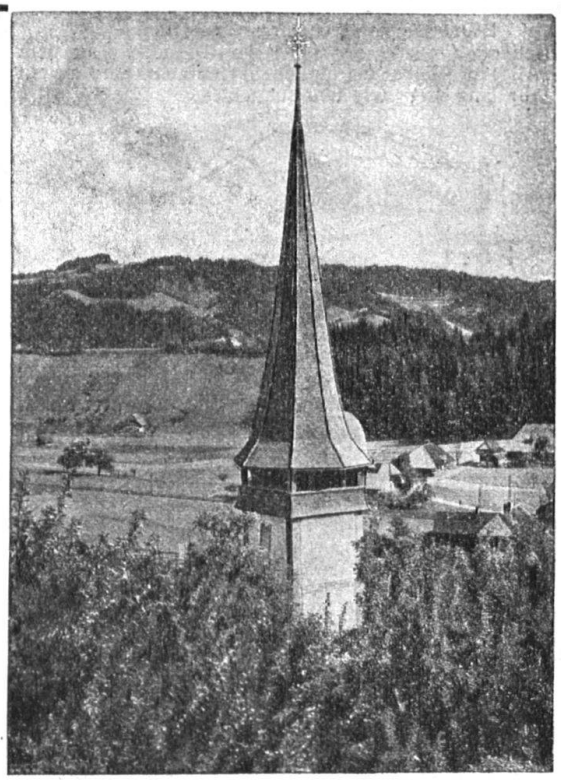

Kirchturm in Signau
ETERNIT-DOPPELDACH, KUPFERBRAUN
ETERNIT NIEDERURNEN

H 34

OTTO ZAUGG
WERKZEUGE UND MATERIALIEN FÜR DAS KUNSTGEWERBE
78 KRAMGASSE BERN KRAMGASSE 78

WERKZEUGE FÜR BILDHAUER, STUKKATEURE

*

SPEZIALGESCHÄFT FÜR GRAPHISCHE BEDARFSARTIKEL

WERKZEUGE UND MATERIALIEN FÜR HOLZ- UND LINOLEUMSCHNITT
LITHOGRAPHIE UND RADIERUNG
GROSSES LAGER ALLER BATIK-UTENSILIEN

H108

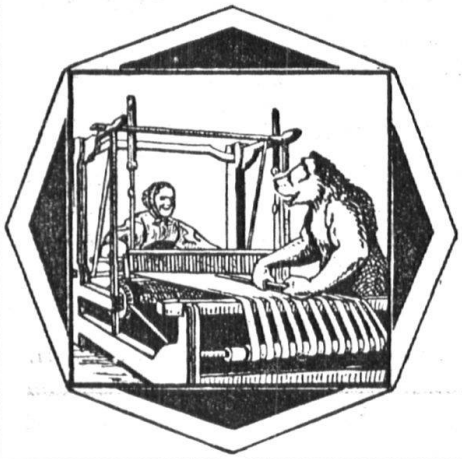

SÄNGER & CO. TISSAGE A LA MAIN LANGNAU (EMMENTAL)

TOILES PUR FIL ET MIFIL TISSÉES A LA MAIN, dessins originaux en écrus et en toutes les couleurs, pour NAPPES, COUSSINS RIDEAUX, etc. etc.

Nos produits se vendent dans tous les magasins de L'ASSOCIATION POUR LA VENTE SHS et dans les magasins d'ouvrages de dames

Pas de vente directe au particuliers, sur demande nous indiquerons volontiers nos dépôts

H 55

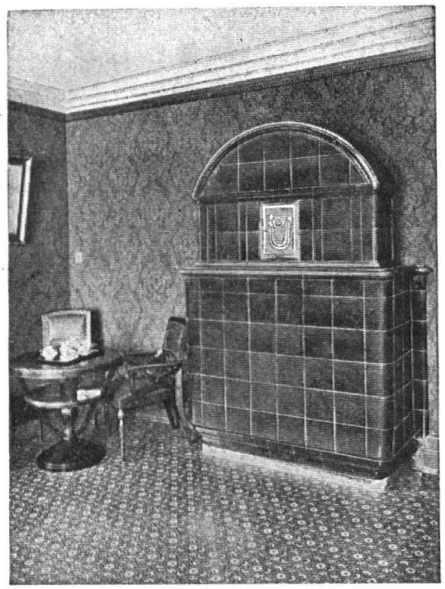

KACHELÖFEN

Kamine / Wandbrunnen
Baukeramik

in jeder Ausführung

OFENFABRIK KOHLER A.-G.
METT bei Biel

H 39

2 Artikel für Selbstrasierer

H 127

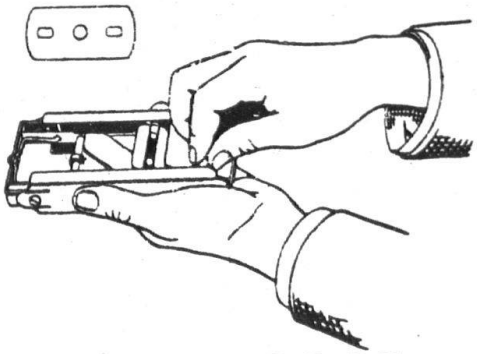

„ALLEGRO"
Automatischer Schleif- und Abziehapparat
für Gillette- und Auto-Strop-Klingen etc.
Erstklassiges, patentiertes Schweizerfabrikat.

Behandeln Sie eine gute Klinge regelmässig auf dem „Allegro". Selbst bei täglichem Gebrauch wird sie ein Jahr lang stets wie neu schneiden. **Fr. 18.-**

Fort
mit der schmierigen Pasta!

SCHMIRGEL-KOMPOSITION „ALLEGRO"
übertrifft jede Pasta für Rasiermesser-Streichriemen, Fettfrei und streichfertig. **Fr. 1.-**
Ueberall erhältlich in den einschlägigen Geschäften.

INDUSTRIE A.-G. ALLEGRO, Emmenbrücke (Luzern)

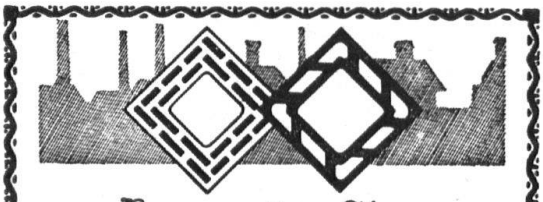

Verwenden Sie in Ihren Neubauten nur
Schofer- und Isolitkamine!

Tadelloser Rauchabzug mit gleichzeitiger Ventilationsmöglichkeit.
Vom praktischen und hygienischen Standpunkt aus das Beste!
Tausende von Referenzen erster Architekten und Behörden.

KAMIN-WERK ALLSCHWIL b/Basel

H 22

LOCARNO

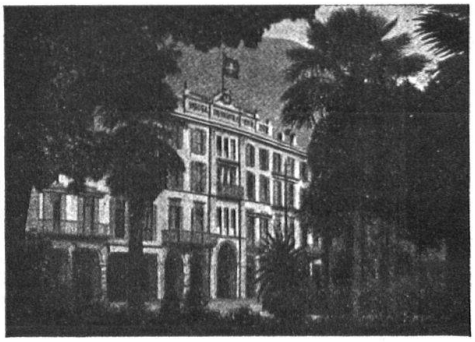

Hotel Metropole au Lac

Erstes Passanten-Hotel am Platze. Für längeren Aufenthalt spezielle Preisermässigung. Nächst Bahnhof und Dampfbootlände. / Das ganze Jahr geöffnet. / Mässige Preise.
Restaurant. / Garten.
American Bar.
Garage.

H 95

Für Kuraufenthalt sehr geeignet.

J. BUCHER

Vereinsnachrichten

Aus der Ansprache des Obmannes in Frauenfeld am 1. Juni 1924.

Wir Heimatschützler haben es eigentlich nicht so gut, wie etwa Schützen, Turner und Sänger, wenn sie an einem Feste zusammenkommen, dass sie da mit gutem Gewissen von ihren Leistungen erfüllt ein frohes Hoch auf ihre Kunst ausbringen können und hinweisen auf die in heissem Kampfe errungenen Lorbeer- und anderen Kränze. Wir haben es auch nicht so gut, wie etwa die Freunde des Völkerbundes oder diejenigen, welche von einer andern Gesellschaftsordnung ein neues Heil erwarten, indem sie schon durch die Aufstellung eines hohen Menschheitsideales grosse Begeisterung und Befriedigung hervorzurufen vermögen. Der Heimatschützler stellt gar kein solches Ideal auf, sondern

Fortsetzung Seite VIII

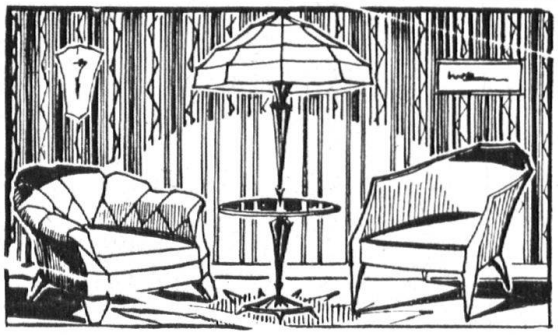

GEWERBEHALLE der Zürcher Kantonalbank
92 Bahnhofstrasse / ZÜRICH / Tel. Selnau 5170
Amtliche Prüfung H75

J. & A. STEIB / BASEL
Gegründet 1845

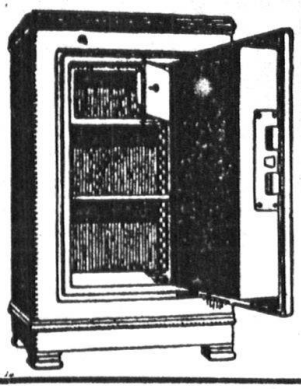

empfehlen feuer- und diebsichere
KASSEN
zum Einlassen in Möbel u. Mauerwerk
H 31

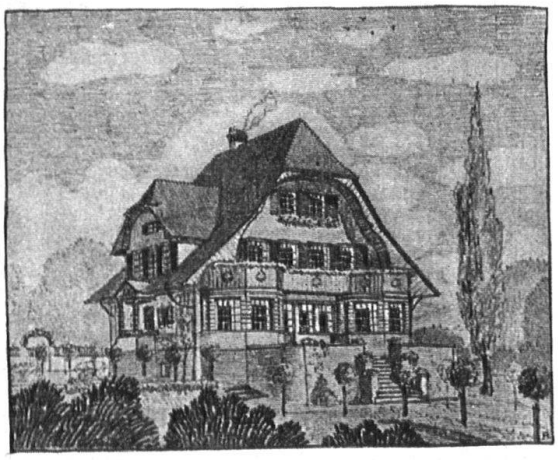

Projekte, Pläne
Kostenberechnungen
Viele Referenzen
Auskünfte kostenlos

U. ADANK, ARCHITEKT
früher Neuengasse 23, Bern
jetzt
Montbijoustrasse 24/II
Bern
H 61

OPAL
der feinste Stumpen
Cigarrenfabrik
EICHENBERGER-BAUR
Beinwil am See
H 116

Ritter & Uhlmann
Bronzewarenfabrik
BASEL
Clarastrasse 4
Spezialität in elektrischen Beleuchtungskörpern und elektr. Beleuchtungsanlagen
Diffusorenlampen
H 13