Zeitschrift: Heimatschutz = Patrimoine
Herausgeber: Schweizer Heimatschutz
Band: 19 (1924)
Heft: 8

Werbung

Nutzungsbedingungen
Die ETH-Bibliothek ist die Anbieterin der digitalisierten Zeitschriften auf E-Periodica. Sie besitzt keine Urheberrechte an den Zeitschriften und ist nicht verantwortlich für deren Inhalte. Die Rechte liegen in der Regel bei den Herausgebern beziehungsweise den externen Rechteinhabern. Das Veröffentlichen von Bildern in Print- und Online-Publikationen sowie auf Social Media-Kanälen oder Webseiten ist nur mit vorheriger Genehmigung der Rechteinhaber erlaubt. Mehr erfahren

Conditions d'utilisation
L'ETH Library est le fournisseur des revues numérisées. Elle ne détient aucun droit d'auteur sur les revues et n'est pas responsable de leur contenu. En règle générale, les droits sont détenus par les éditeurs ou les détenteurs de droits externes. La reproduction d'images dans des publications imprimées ou en ligne ainsi que sur des canaux de médias sociaux ou des sites web n'est autorisée qu'avec l'accord préalable des détenteurs des droits. En savoir plus

Terms of use
The ETH Library is the provider of the digitised journals. It does not own any copyrights to the journals and is not responsible for their content. The rights usually lie with the publishers or the external rights holders. Publishing images in print and online publications, as well as on social media channels or websites, is only permitted with the prior consent of the rights holders. Find out more

Download PDF: 20.07.2025

ETH-Bibliothek Zürich, E-Periodica, https://www.e-periodica.ch

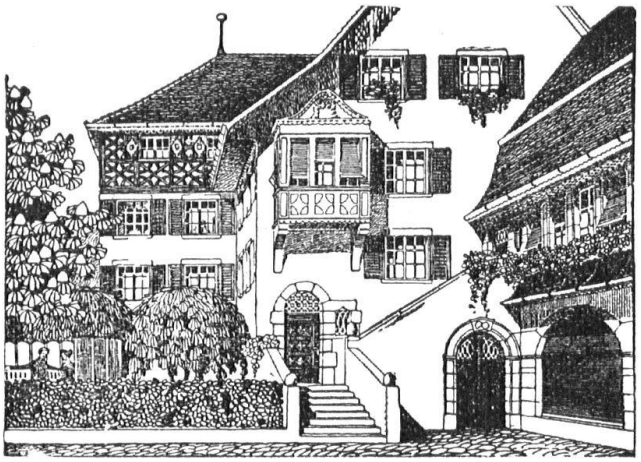

Rolladenfabrik
A. Griesser A.G. Aadorf

liefert in vorzüglicher Konstruktion:

- Stahlwellblechrolladen - Holzrolladen, Rolljalousien Zugjalousien, Schaufensterrahmen in Eisen und Holz Marquisenanlagen und Sonnenstoren Rollschutzwände, Jalousie-Klappladen mit Beschläg

Zweigniederlassung Zürich 4

Telephon Selnau 7398 * Militärstrasse 108

H69

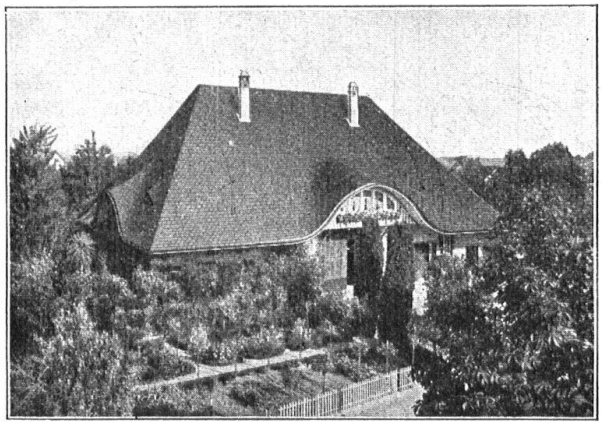

Wohn- und Geschäftshaus
in Bätterkinden

Bedachung:
Eternit-Doppeldeckung
kupferbraun

*

Eternit Niederurnen

H 34

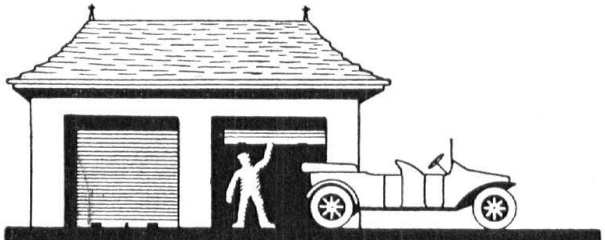

Carl Hartmann & Co.
B I E L / B I E N N E

ROLLADEN in STAHLBLECH oder HOLZ für Autogaragen, Schaufenster, Türen, Fenster aller Art
Praktische solide Systeme H 53

Zeno Durrer, Giswil
(Obwalden)
anerkannt leistungsfähiger Lieferant von:

Parquets
gelegt
oder
ungelegt

Katalog
zu
Diensten

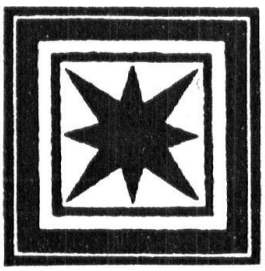

Hobel- und Schnittwaren

(Bauholz,
Bretter
und
Latten)

Ia. REFERENZEN

H 102

SCHWEIZERISCHE GESELLSCHAFT FÜR HOLZKONSERVIERUNG A.-G., ZOFINGEN

IMPRÄGNIER-ANSTALT UND SÄGEREI

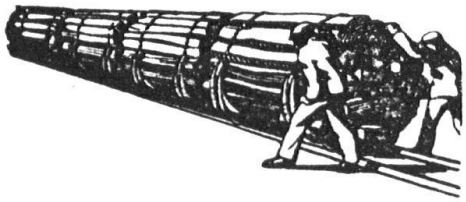

Garten- und Fabrikeinzäunungen aus Holz, imprägniert mit Teeröl

Geschmackvoll, billig und dauerhaft

H 29

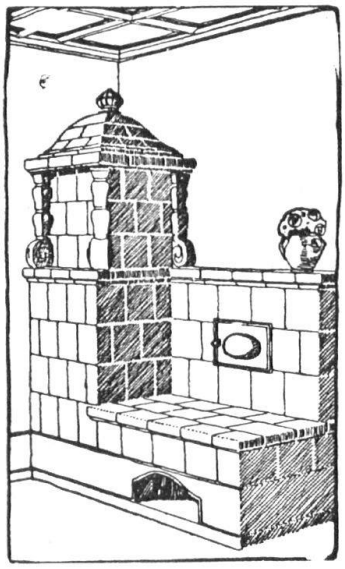

25 % Brennstoffersparnis

wird durch unsere

Zentralheizungs-Kachelofen-Anlage

erzielt.

H 63

Bestes Heizsystem

für das Einfamilienhaus

Prima Referenzen

Fritz Lang & Co.

Zürich 3, Ofenfabrik

Staffelstr. 5 (Giesshübel)

Telephon Selnau No. 2683

Bedachungs-Arbeiten

aller Art

werden gut, fachgemäss und prompt ausgeführt von

FELIX BINDER

BEDACHUNGS-GESCHÄFT

ZÜRICH 7

Holderstrasse 12 Telephon Hottingen 4358

H 115

A. KAMER-HERBER, LUZERN

TELEPHON 530 / TELEGRAMME: KAMERHERBER

Fenster-Fabrik und mechanische Schreinerei

Spezialität: Schiebefensterfabrikation

H 47

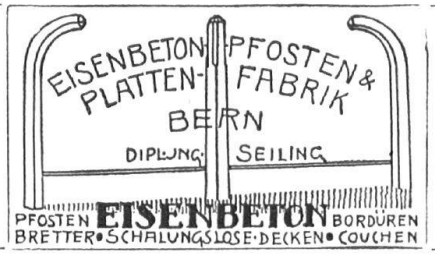

KARL HELFENSTEIN, LUZERN KUNSTSTEINFABRIK

TELEPHON 963 H 49

Frobenius A. G., Verlagsanstalt Basel

Soeben erscheint:

Neujahrsgratulation im Kirschgarten

Häuser und Gestalten aus Basels Vergangenheit

196 Seiten, 73 Textillustrationen
und 2 Beilagen in Farbendruck

Preis Fr. 12.—

Aus dem Inhalt:

Alte Geschichten aus dem Staats- und Bürgerleben
Auf dem Rheinschänzlein (Blicke aufs allerälteste Basel und auf den Winter von 1813/14)
Vom kleinen Rollerhof und seinen Bewohnern
Eine seltsame Geschichte aus der alten Universitätsbibliothek
Dunkle Begebenheiten aus der Steinenvorstadt und ihrer Nachbarschaft
Ein „Steinlemer" von besonderer Art
Aus der Stadthausgasse
Teuerung und ihre Folgen im Bösen und im Guten
Aus alten Basler Bandfabriken
Vom Weißen Haus
Ein paar Kapitel aus der Geschichte des Kirschgarten
Wie einmal des Verfassers Großvater mit einem Stückchen Weltgeschichte in Berührung kam
Von Fürsten, die inkognito bei uns verkehrten.
Von Landhäusern am Margarethenhügel und beim Bruderholz
Blätter aus der Vergangenheit des Eptingerhofes

Frobenius A. G., Verlagsanstalt Basel

VERLAG FROBENIUS A. G. / BASEL

In unserem Verlage erschienen:

Schweizer Portraits aller Jahrhunderte

Bis jetzt wurden ausgegeben:

Basler Portraits aller Jahrhunderte

Bearbeitet von W. R. Staehelin / 3 Bände / Nur noch wenige Exemplare vorhanden / Preis Fr. 75.— der Band

Zürcher Portraits aller Jahrhunderte

Bearbeitet von Dr. C. Escher unter Mitwirkung von A. Corrodi-Sulzer / 2 Bände, Preis Fr. 100.— der Band

Le Portrait Bernois à travers les siècles

Ouvrage composé sous la direction de Henry B. de Fischer, introduction de C. de Mandach / 2 volumes
Prix Fr. 100.— le volume

Portraits Neuchâtelois

Choisis par Paul de Pury et H. Boy de la Tour
Notices de Philippe Godet / 1 volume
Prix Fr. 100.—

*

Presse-Urteil:

Das Portrait ist die gemalte Biographie eines Menschen. Charakter, Familie und Herkunft sprechen schon aus den hellen Augen und glatten Zügen der Jugend, bis das Leben das Gesicht formt und das Alter seine greisenhaften Furchen zieht. Dazu verrät das Kostüm und das beigefügte Milieu den kulturhistorischen Zusammenhang, und wenn gar der Maler nicht bloss ein braver Handwerker, sondern ein wirklicher Künstler war, so wird aus dem Historien- oder Genrebild ein Stück Persönlichkeit. Darin und im Zusammenhang mit einer lebenerfüllten Vergangenheit steckt der grosse Reiz alter Familienportraits. Eine Feierlichkeit oder Noblesse geht von ihnen aus, wenn sie in der Halle oder dem Wohnhaus eines Altbürgerhauses dem Eintretenden entgegenschauen. Auch in der verkleinerten Wiedergabe stellt sich diese Wirkung ein, besonders wenn die Reproduktionen so mustergültig sind, wie diejenigen der vorliegenden Publikationen . . ." / *National-Zeitung, Basel*

VERLAG FROBENIUS A. G. / BASEL

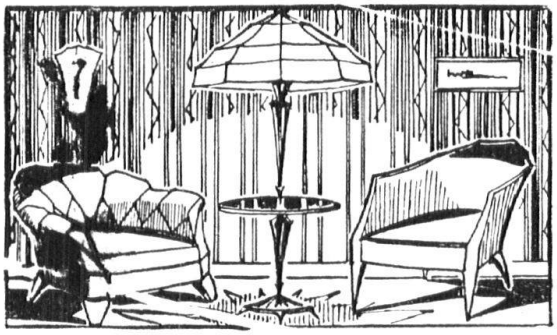

GEWERBEHALLE der Zürcher Kantonalbank
92 Bahnhofstrasse / ZÜRICH / Tel. Selnau 5170
Amtliche Prüfung H75

Schlafzimmer
Esszimmer
Herrenzimmer

erhalten Sie zu vorteilhaften Preisen in nur prima Ausführung bei

ERNST SCHNEIDER LUZERN
Möbelfabrik, Gewerbegebäude B 4

Unverbindliche Besichtigungen in den Ausstellungsräumen erbeten H 141

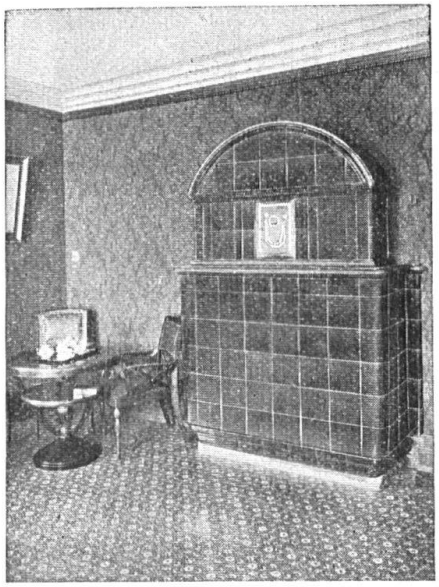

KACHELÖFEN
Kamine / Wandbrunnen
Baukeramik
in jeder Ausführung

OFENFABRIK KOHLER A.-G.
METT bei Biel
H 39

MÖBEL-WERKSTÄTTEN
INNENDEKORATION
AUGUST GYSI
AMTHAUSGASSE 3
BERN

SPEZIALHAUS
FÜR GEDIEGENE WOHNUNGS-AUSSTATTUNGEN, APARTE FORMEN, ERSTKLASSIGE AUSFÜHRUNG. FREIE BESICHTIGUNG MEINER AUSSTELLUNGSRÄUME -- TELEPHON 3261

H 72

RICHARD HAUFLER
BASEL, GRENZACHERSTR. 32

LEDERMÖBEL
SPEZIALWERKSTÄTTEN
FEINER SITZMÖBEL IN
LEDER UND STOFF

Spezialität Klubmöbel
H12

Schreinerei-Werkstätten / Lenzburg
S. W. B. Alfred Hächler S. W. B.
Einzelaufträge und gesamte Inneneinrichtungen nach eigenen und gegebenen Entwürfen in feinster Ausführung
H57

MUSIKINSTRUMENTE
MUSIKALIEN, SAITEN, BESTANDTEILE ALLER ART
BEZIEHEN SIE ANERKANNT GUT UND BILLIG BEI

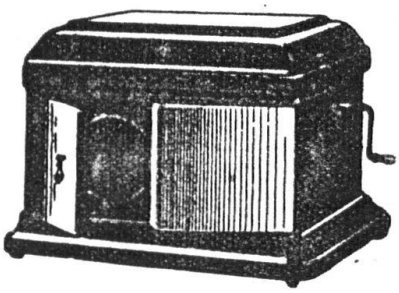

A. POPP
OLTEN
TELEPHON 448
SÄMTLICHE REPARATUREN
KATALOG GRATIS U. FRANKO
H 59

Ritter & Uhlmann
Bronzewarenfabrik
BASEL
Clarastrasse 4
Spezialität in elektrischen Beleuchtungskörpern und elektr. Beleuchtungsanlagen
Diffusorenlampen
H 13

H 71

H 73

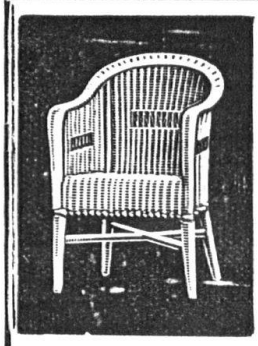

Peddig-Rohrmöbel
naturweiss oder in jeder beliebigen Nuance geräuchert
Wetterfeste Garten- u. Terrassen-Rohrmöbel in allen Farben, **Liegestühle, Davoser** und andere Systeme
CUENIN-HUNI & Cie.
Rohrmöbelfabrik, Kirchberg (Kt. Bern)
Verlangt unsern illustrierten Katalog.
H 130

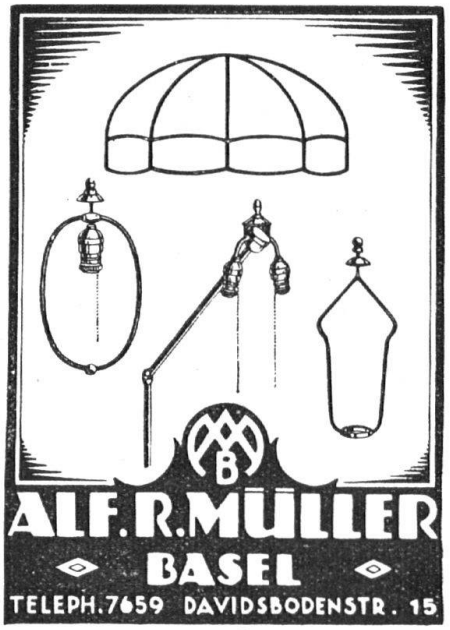

H 82

E. WEIDMANN & CIE.
HOLZBILDHAUEREI & DRECHSLEREI
BASEL MÜLLHEIMERSTR. 53
TELEPHON No. 3241

Spezialität:

Elektrische Beleuchtungskörper in Holz

Tisch-, Nachttisch- und Wandlampen, fest oder verstellbar Schreibtisch- und Klavier-Lampen

Bodenständerlampen
Hängeleuchter-
Zuglampen

H 6

J. & A. STEIB / BASEL
Gegründet 1843

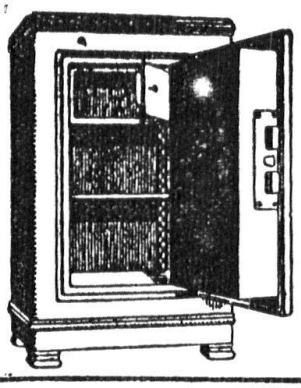

empfehlen feuer- und diebsichere

KASSEN

zum Einlassen in Möbel u. Mauerwerk

H 31

PATENT-
SCHREIBMASCHINENPULT

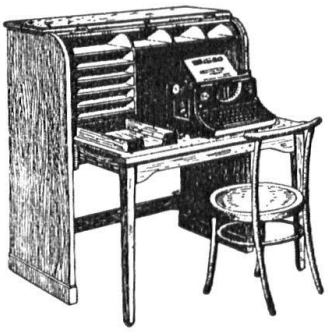

Brevete 84592 / 93481
Französ. Patent No. 546626

FÜR HANDWERKER, INDUSTRIELLE, BANKEN

79

Prospekte zu Diensten
Wiederverkäufer gesucht

PAUL NEF
BUREAUMÖBEL-FABRIK HERISAU

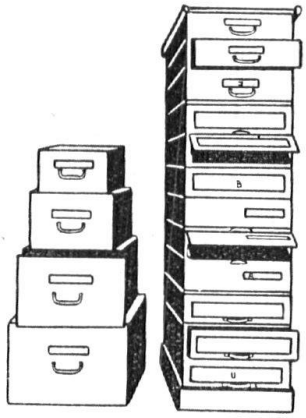

WILDI & CHRISTEN
SCHÖNENWERD

Papeterie · Buchbinderei · Prägeanstalt
Fabrik der patentierten „Ideal"-Möbel

Spezialabteilung für feine Album und Kasetten

H 65

Gesund und glücklich!

Die frohe Mutter und das frische Kind, sie sind gesund und glücklich, glücklich, weil gesund.

Gesundheit, Zufriedenheit und Lebensfreude sind eng ineinander verkettet, die Gesundheit ist aber auf alle Fälle die wichtigste Grundlage unseres Wohlbefindens.

Aus unserer Nahrung muss der Körper seinen Substanz- u. Kräfteverlust ständig neu ersetzen Auf guter Ernährung beruht unsere Gesundheit und unsere Leistungsfähigkeit. Ist es da zu verstehen, dass wir so vielfach wertlose, ja schädliche Stoffe zu uns nehmen?

Robuste Leute mögen dabei wohl jahrzehntelang bestehen, für die zartere Gesundheit unserer Frauen und Kinder aber ist nur das Beste gut genug.

Zum Besten gehört eine Tasse Ovomaltine als Frühstücksgetränk. Sämtliche wertvollen Stoffe aus wertvollsten Nahrungsmitteln in hochkonzentrierter leichtverdaulicher Form, das ist Ovomaltine.

Gibt es für Sie selbst etwas Beglückenderes als eine gesunde Frau im Kreise gesunder Kinder? Geben Sie ihnen Ovomaltine!

Eine Tasse

OVOMALTINE

stärkt auch Sie!

Dr. Wanders Malzextrakte sind Arznei- u. Stärkungsmittel zugleich. Verlangen Sie unsere neue Broschüre.

In Büchsen zu Fr. 2.75 und Fr. 5.– überall erhältlich.

Dr. A. WANDER A.-G., BERN