Zeitschrift: Heimatschutz = Patrimoine
Herausgeber: Schweizer Heimatschutz
Band: 20 (1925)
Heft: 1

Buchbesprechung: Literatur
Autor: [s.n.]

Nutzungsbedingungen
Die ETH-Bibliothek ist die Anbieterin der digitalisierten Zeitschriften auf E-Periodica. Sie besitzt keine Urheberrechte an den Zeitschriften und ist nicht verantwortlich für deren Inhalte. Die Rechte liegen in der Regel bei den Herausgebern beziehungsweise den externen Rechteinhabern. Das Veröffentlichen von Bildern in Print- und Online-Publikationen sowie auf Social Media-Kanälen oder Webseiten ist nur mit vorheriger Genehmigung der Rechteinhaber erlaubt. Mehr erfahren

Conditions d'utilisation
L'ETH Library est le fournisseur des revues numérisées. Elle ne détient aucun droit d'auteur sur les revues et n'est pas responsable de leur contenu. En règle générale, les droits sont détenus par les éditeurs ou les détenteurs de droits externes. La reproduction d'images dans des publications imprimées ou en ligne ainsi que sur des canaux de médias sociaux ou des sites web n'est autorisée qu'avec l'accord préalable des détenteurs des droits. En savoir plus

Terms of use
The ETH Library is the provider of the digitised journals. It does not own any copyrights to the journals and is not responsible for their content. The rights usually lie with the publishers or the external rights holders. Publishing images in print and online publications, as well as on social media channels or websites, is only permitted with the prior consent of the rights holders. Find out more

Download PDF: 13.07.2025

ETH-Bibliothek Zürich, E-Periodica, https://www.e-periodica.ch

in welchen die christliche Symbolik in künstlerischer Ausführung berücksichtigt wird, abgeholfen werde.

Gerade in ländlichen Kreisen wird ein mit einem Symbol geschmücktes Zeichen mehr zu den Besuchern des Friedhofes sprechen, als es abstrakt moderne Formen tun.

Schutz schöner Aussicht. Der Stadtrat von Zürich hat laut Kantonsamtsblatt beschlossen, zur Erhaltung und Sicherung der Aussicht von der öffentlichen Anlage auf dem Germaniahügel und vom obersten Teilstück der Freudenbergstrasse auf die Stadt, See und Alpen durch Errichtung öffentlich-rechtlicher Baubeschränkungen (Bauservituten) auf zwei Grundstücken das Enteignungsverfahren einzuleiten.

Zürcher Volkszeitung.

Literatur

Das Werk, Schweizerische Monatsschrift für bildende und angewandte Kunst, hat uns im letzten Jahrgang wieder so viel Anregung geboten auf dem Gebiete alter und neuer Baukunst, der Innenarchitektur, dem Kunstgewerbe wie auch in der Malerei und Plastik, dass wir es als angenehme Pflicht betrachten, zum Jahresbeginn das «Werk» angelegentlich zu empfehlen. Die 1914 begründete und 1923 glücklich reorganisierte Monatsschrift ist, unter tüchtiger Leitung und einem opferfähigen Verlag, zur führenden Kunstzeitschrift der Schweiz geworden, welche die vielen kunstfreundlichen, auch den neuen und neuesten Strömungen zugänglichen Leser des Heimatschutzes gewiss nur mit Gewinn zur Hand nehmen. *C.*

(Forts. S. IX)

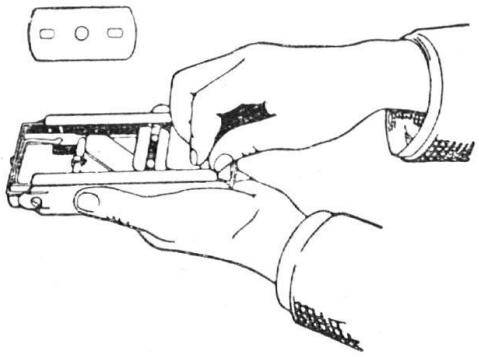

Der Selbstrasierer

verwendet mit Vorliebe den automatischen Schleif- und Abziehapparat **„Allegro"** für **Gillette, Auto Strop-, Durham-Duplex-Klingen** etc.

Erstklassiges patentiertes Schweizerfabrikat.

Eine gute Klinge, regelmässig auf dem „ALLEGRO" geschliffen, wird selbst bei täglichem Gebrauch ein Jahr lang wie neu schneiden.

Preis in hübschem Carton-Etui . . **Fr. 18.—**
in elegantem, echtem Rindleder-Etui **Fr. 27.—**

Erhältlich in den führenden Messerschmied- und Eisenwarengeschäften.

Prospekt gratis durch

INDUSTRIE A.-G. ALLEGRO EMMENBRÜCKE 23 (Luzern)

H 143

H78

SHS

VERKAUFSGENOSSENSCHAFT SCHWEIZER. HEIMATSCHUTZ

Ständige Filialen in:

Basel Blumenrain 3
Biel: Sesslerstrasse 1
Brestenberg: Schloß Brestenberg
Chur: Untere Gasse 312
Engelberg: W. Geiger-Auinger
Lugano-Paradiso: W. Geiger-Auinger
Neuenburg: Galerie d'Art
Ragaz: Frau H. Straehler-Freudweiler
Rheinfelden: Hotel Krone
Zürich: Thalstrasse 18, Haus z. Spindel

H99

Direkte Verkäufe vermittelt die Geschäftsstelle: Schwanengasse 7, BERN

L. SABEL VORMALS BIEGER & CIE. **PIANOFABRIK** **RORSCHACH**

GEGRÜNDET 1842 TELEPHON No. 67

H80

SCHWEIZER-FABRIKAT ERSTEN RANGES

Drei Berg-Monographien: 1. *Aiguilles,* ein Bergbüchlein von *Carl Egger.* Orell-Füssli, Zürich. 2. *Le Cervin par l'Image,* von *Charles Gos.* Editions Spes, Lausanne. 3. *Le Lötschental,* französ. Ausgabe eines deutschen Manuskriptes von Prior J. Siegen, Kippel. Ed. Spes, Lausanne.

Das letzterwähnte Büchlein hat den Charakter eines mit fühlbarer Heimatliebe geschriebenen Touristenführers und ist mit entzückenden Federzeichnungen von Eug. Reichlen geschmückt; ein willkommener Begleiter für alle Lötschentalwanderer. — Das Matterhornbuch von Charles Gos bringt eine Reihe von vorzüglichen, scharfen Wiedergaben alter und neuer Gemälde, die alle jenen unbeschreiblich herrlichen und grossartigen Bergriesen darstellen und seine Persönlichkeit allmählich entschleiern, und dazu einen anziehenden Text. — Eggers Bergbüchlein endlich hat sich all die Nadelspitzen unserer Bergwelt erkoren, um ihnen ein Hohes Lied zu singen, und zwar auf Deutsch, trotz der so charakteristischen französischen Namengebung «Aiguilles». In Wort und Bild erstehen diese schroffen Felsentürme und Eisobelisken vor unserem geistigen Auge wieder und wecken immer neu die Sehnsucht nach ihrer Bezwingung. Eine rechte Verlockung für jeden wackern Bergfexen und Kletterer! Erfüllt von innerer Wärme, ungeachtet des eiskalten Gegenstandes, keine Sportblaguiererei, sondern ein ernstes und heiteres Stück Leben selber, zugleich eine gelungene kecke Satire auf den «Betrieb» in den Bergen, so dass auch das Herz eines Heimatschützlers befriedigt lacht. *Arist Rollier.*

Ia Leintücher

in Leinen, Halbleinen und Baumwolle

WASCH-, HAND- UND KÜCHENTÜCHER
TISCHZEUG .. SERVIETTEN .. DAMAST ..
BAZIN .. Komplette Braut-Ausstattungen

liefert direkt ab Fabrik: H 151

Leinenweberei Horgen

PAUL MATTHYS, Alte Landstraße, HORGEN

Schwabex-Pulver

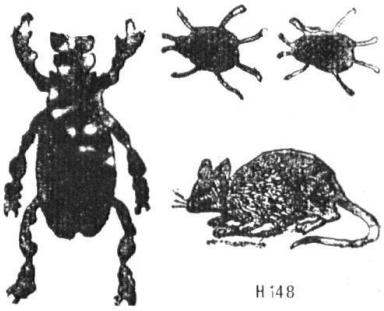

Viele Anerkennungsschreiben. Sicherer Erfolg. Schwabex ist ein absolut sicher wirkendes Vernichtungsmittel aller Schwaben, Russen etc., sowie Ratten und Mäuse. Preis: 1/1 **Paket Fr. 10.-,** 1/2 **Paket Fr. 5.50,** 1/4 **Paket Fr. 2.80.** Portozuschlag. Versand geg. Nachnahme

BAUMANN-OEHLER, Obere Klusstrasse No. 1, ST. GALLEN

ENGEL'S ALTSILBER-FILIGRAN

HÖCHST ORIGINELLER, ECHT SCHWEIZERISCHER

SCHMUCK

SPEZIALITÄT MEINER FIRMA SEIT 75 JAHREN

Entwürfe nach alten Schweizer Trachten-Filigran-Mustern

AUSWAHLSENDUNGEN ÜBERALLHIN ERFOLGEN PROMPT

GOLD- & SILBERSCHMIED FR. ENGEL IN THUN

H 144