Zeitschrift: Heimatschutz = Patrimoine
Herausgeber: Schweizer Heimatschutz
Band: 20 (1925)
Heft: 1

Werbung

Nutzungsbedingungen
Die ETH-Bibliothek ist die Anbieterin der digitalisierten Zeitschriften auf E-Periodica. Sie besitzt keine Urheberrechte an den Zeitschriften und ist nicht verantwortlich für deren Inhalte. Die Rechte liegen in der Regel bei den Herausgebern beziehungsweise den externen Rechteinhabern. Das Veröffentlichen von Bildern in Print- und Online-Publikationen sowie auf Social Media-Kanälen oder Webseiten ist nur mit vorheriger Genehmigung der Rechteinhaber erlaubt. Mehr erfahren

Conditions d'utilisation
L'ETH Library est le fournisseur des revues numérisées. Elle ne détient aucun droit d'auteur sur les revues et n'est pas responsable de leur contenu. En règle générale, les droits sont détenus par les éditeurs ou les détenteurs de droits externes. La reproduction d'images dans des publications imprimées ou en ligne ainsi que sur des canaux de médias sociaux ou des sites web n'est autorisée qu'avec l'accord préalable des détenteurs des droits. En savoir plus

Terms of use
The ETH Library is the provider of the digitised journals. It does not own any copyrights to the journals and is not responsible for their content. The rights usually lie with the publishers or the external rights holders. Publishing images in print and online publications, as well as on social media channels or websites, is only permitted with the prior consent of the rights holders. Find out more

Download PDF: 20.07.2025

ETH-Bibliothek Zürich, E-Periodica, https://www.e-periodica.ch

Drei Berg-Monographien: 1. *Aiguilles,* ein Bergbüchlein von *Carl Egger.* Orell-Füssli, Zürich. 2. *Le Cervin par l'Image,* von *Charles Gos.* Editions Spes, Lausanne. 3. *Le Lötschental,* französ. Ausgabe eines deutschen Manuskriptes von Prior J. Siegen, Kippel. Ed. Spes, Lausanne.

Das letzterwähnte Büchlein hat den Charakter eines mit fühlbarer Heimatliebe geschriebenen Touristenführers und ist mit entzückenden Federzeichnungen von Eug. Reichlen geschmückt; ein willkommener Begleiter für alle Lötschentalwanderer. — Das Matterhornbuch von Charles Gos bringt eine Reihe von vorzüglichen, scharfen Wiedergaben alter und neuer Gemälde, die alle jenen unbeschreiblich herrlichen und grossartigen Bergriesen darstellen und seine Persönlichkeit allmählich entschleiern, und dazu einen anziehenden Text. — Eggers Bergbüchlein endlich hat sich all die Nadelspitzen unserer Bergwelt erkoren, um ihnen ein Hohes Lied zu singen, und zwar auf Deutsch, trotz der so charakteristischen französischen Namengebung «Aiguilles». In Wort und Bild erstehen diese schroffen Felsentürme und Eisobelisken vor unserem geistigen Auge wieder und wecken immer neu die Sehnsucht nach ihrer Bezwingung. Eine rechte Verlockung für jeden wackern Bergfexen und Kletterer! Erfüllt von innerer Wärme, ungeachtet des eiskalten Gegenstandes, keine Sportblaguiererei, sondern ein ernstes und heiteres Stück Leben selber, zugleich eine gelungene kecke Satire auf den «Betrieb» in den Bergen, so dass auch das Herz eines Heimatschützlers befriedigt lacht. *Arist Rollier.*

Ia Leintücher

in Leinen, Halbleinen und Baumwolle

WASCH-, HAND- UND KÜCHENTÜCHER
TISCHZEUG .. SERVIETTEN .. DAMAST ..
BAZIN .. Komplette Braut-Ausstattungen

liefert direkt ab Fabrik: H 151

Leinenweberei Horgen

PAUL MATTHYS, Alte Landstraße, HORGEN

Schwabex-Pulver

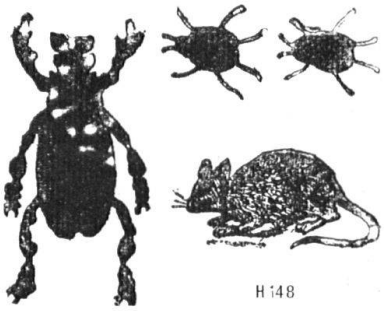

Viele Anerkennungsschreiben. Sicherer Erfolg. Schwabex ist ein absolut sicher wirkendes Vernichtungsmittel aller Schwaben, Russen etc., sowie Ratten und Mäuse. Preis: 1/1 **Paket Fr. 10.-,** 1/2 **Paket Fr. 5.50,** 1/4 **Paket Fr. 2.80.** Portozuschlag. Versand geg. Nachnahme

BAUMANN-OEHLER, Obere Klusstrasse No. 1, ST. GALLEN

ENGEL'S ALTSILBER-FILIGRAN

HÖCHST ORIGINELLER, ECHT SCHWEIZERISCHER

SCHMUCK

SPEZIALITÄT MEINER FIRMA SEIT 75 JAHREN

Entwürfe nach alten Schweizer Trachten-Filigran-Mustern

AUSWAHLSENDUNGEN ÜBERALLHIN ERFOLGEN PROMPT

GOLD- & SILBERSCHMIED FR. ENGEL IN THUN

H 144

„Paidol"

H 72

Vorzügliches Nährmittel für jedes Alter, für gesunde und kranke Tage. An Zuträglichkeit, köstlichem Wohlgeschmack und tadelloser Güte von keinem ähnlichen Produkt übertroffen. Ueberall erhältlich.

Gesund!

Wohlschmeckend!

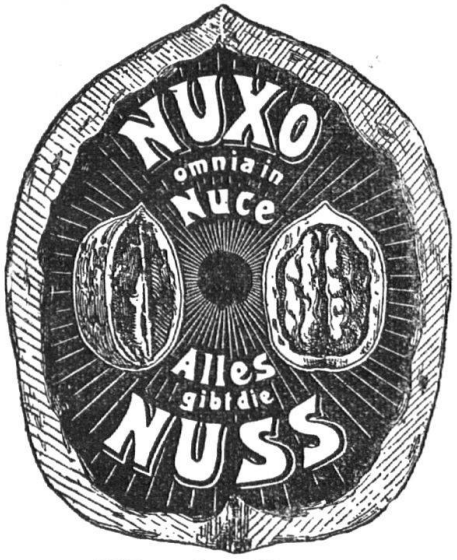

Krafttördernd!

H 152

Nuxo-Werk, Rapperswil

Der Mensch lebt nicht von dem was er ißt,

sondern von dem, was er verdaut!

Esset daher
SINGER'S HYG. ZWIEBACK!

Im Verkauf in Paketen à 12 Stück in Lebensmittelgeschäften.

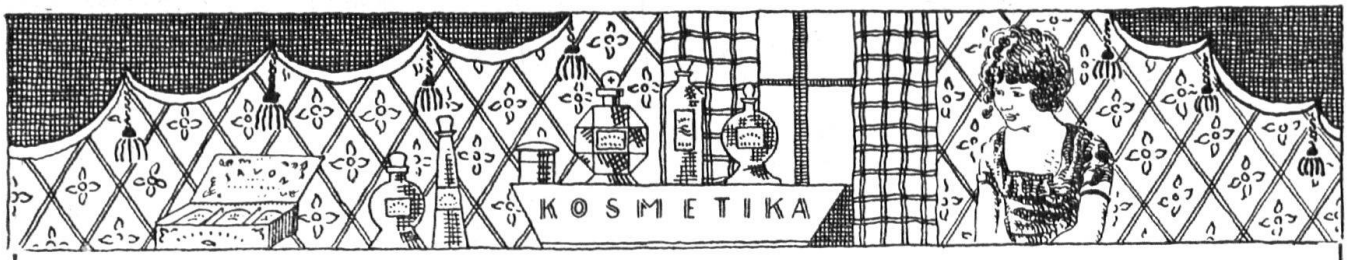

H 117

W.A.?

Wunder-Arca ist das wirksame, erprobte Kräuterhaarwasser, dem ich mein schönes, duftig lockiges Haar verdanke. Jetzt habe ich keine Schuppen und keinen Haarausfall mehr. Flasche Fr. 4.50 Überall zu haben.

Klement & Spaeth, Romanshorn.

Fabr. d. absolut reinen Relorita-Oelseife

H 81

Nerven beruhigend *Nerven stärkend*

allgemein kräftigend wirkt

Elchina

H 56

Originalflasche 3.75, sehr vorteilhafte Dopelflasche 6.25 in den Apotheken

GEROBA

WYBERTLI

H 68

schützen die Atmungsorgane vor

Erkältungen

PREISABSCHLAG! Grosse Dose Fr. 1.20, kleine Dose 70 Cts.

VERLAG FROBENIUS A. G. / BASEL

In unserem Verlage erschienen:

Schweizer Portraits aller Jahrhunderte

Bis jetzt wurden ausgegeben:

Basler Portraits aller Jahrhunderte

Bearbeitet von W. R. Staehelin / 3 Bände / Nur noch wenige Exemplare vorhanden / Preis Fr. 75.— der Band

Zürcher Portraits aller Jahrhunderte

Bearbeitet von Dr. C. Escher unter Mitwirkung von A. Corrodi-Sulzer / 2 Bände, Preis Fr. 100.— der Band

Le Portrait Bernois à travers les siècles

Ouvrage composé sous la direction de Henry B. de Fischer, introduction de C. de Mandach / 2 volumes
Prix Fr. 100.— le volume

Portraits Neuchâtelois

Choisis par Paul de Pury et H. Boy de la Tour
Notices de Philippe Godet / 1 volume
Prix Fr. 100.—

*

Presse-Urteil:

Das Portrait ist die gemalte Biographie eines Menschen. Charakter, Familie und Herkunft sprechen schon aus den hellen Augen und glatten Zügen der Jugend, bis das Leben das Gesicht formt und das Alter seine greisenhaften Furchen zieht. Dazu verrät das Kostüm und das beigefügte Milieu den kulturhistorischen Zusammenhang, und wenn gar der Maler nicht bloss ein braver Handwerker, sondern ein wirklicher Künstler war, so wird aus dem Historien- oder Genrebild ein Stück Persönlichkeit. Darin und im Zusammenhang mit einer lebenerfüllten Vergangenheit steckt der grosse Reiz alter Familienportraits. Eine Feierlichkeit oder Noblesse geht von ihnen aus, wenn sie in der Halle oder dem Wohnhaus eines Altbürgerhauses dem Eintretenden entgegenschauen. Auch in der verkleinerten Wiedergabe stellt sich diese Wirkung ein, besonders wenn die Reproduktionen so mustergültig sind, wie diejenigen der vorliegenden Publikationen . . ." / *National-Zeitung, Basel*

VERLAG FROBENIUS A. G. / BASEL

In unserem Verlage ist erschienen:

Clara von Rappard

Das Leben einer Malerin

Von Dr. JULES COULIN — Preis Fr. 3.—

Das Leben und Schaffen der bedeutendsten Malerin, welche die Schweiz im 19. Jahrhundert aufzuweisen hat, ist in dieser reich illustrierten Monographie auf Grund von Tagebuchaufzeichnungen anschaulich geschildert. Die fliessend geschriebene Darstellung bietet ohne wissenschaftlichen Ballast das Lebensbild einer ungewöhnlichen Persönlichkeit, einer feinen und starken Frauenseele. Der Kunstfreund, ja jeder Gebildete wird dem Buche viel Wissenswertes entnehmen.

VERLAG FROBENIUS A. G. BASEL

Der ideale Stumpen

WEBER SÖHNE A.-G.
MENZIKEN

H137

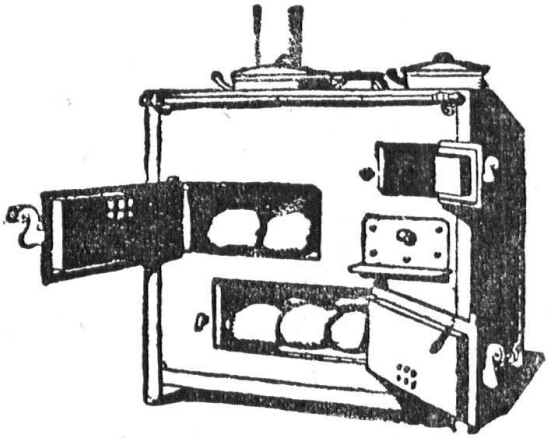

Rudolf Moser, Biel-Madretsch
Bau-Schlosserei und Konstruktions-Werkstätte
Telephon 2.88

Spezialität:

Konstruktion von Back- und Kochherden auf Bestellung hin und nach Besichtigung des Ausstellungsortes. Je nach Grösse können 6-8 Brote gebacken und gleichzeitig auf 2-4 Kochlöchern und ein Wasserschiff gekocht werden. Auch zum Dörren von Obst und Gemüse geeignet. Die Hauptvorzüge sind: grosse Holzersparnis, solide Ausmauerung, kein Eisen in den Backräumen. Das Aeussere ist aus prima Schmiedeeisen hergestellt. Das Backen geht genau gleich vor sich, wie bei jedem gewöhnlichen Steinbackofen, nur bedeutend bequemer und schneller.

Unverbindliche Besichtigung beim Fabrikanten. Lieferung auf Probe. Fertige auch **Brandzeichen, Waldhämmer, Numerierschlägel auf Bestellung hin prompt an. Erprobte Konstruktion.**

138

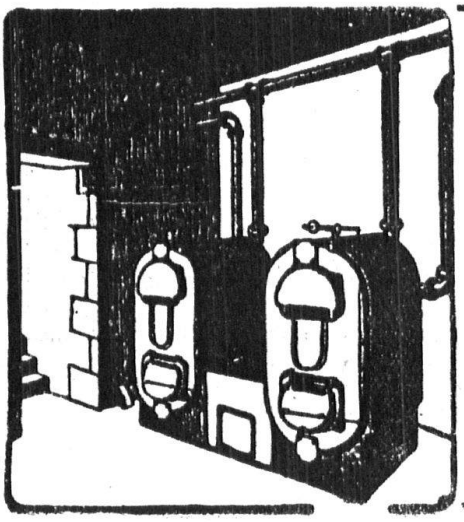

CENTRALHEIZUNGEN

Ventilations-, Entnebelungs-, Trocken-, Warmwasserbereitungs- und Luftbefeuchtungs-Anlagen

Kostenanschläge gratis – Feinste Referenzen

J. RUKSTUHL, BASEL

TELEPHON 2896

N 167

Aus den Satzungen

der Schweizerischen Vereinigung für Heimatschutz

(Ligue pour la conservation de la Suisse pittoresque)

§ 1.

Der **Zweck** der S. V. f. H. ist, die Schweiz in ihrer natürlichen und geschichtlich gewordenen Eigenart zu schützen.

Die Vereinigung stellt sich namentlich folgende Aufgaben:

a) Schutz der landschaftlichen Naturschönheiten vor jeder Art von Entstellung und gewinnsüchtiger Ausbeutung.

b) Pflege der überlieferten ländlichen und bürgerlichen Bauweise; Schutz und Erhaltung charakteristischer Bauten.

c) Förderung einer harmonischen Bauentwicklung.

d) Erhaltung der heimischen Gebräuche und Trachten, Mundarten und Volkslieder.

e) Belebung der einheimischen Kunstgewerbetätigkeit.

f) Schutz der einheimischen Tier- und Pflanzenwelt vor Ausrottung.

g) Schutz volkstümlicher Theaterbestrebungen unter dem Namen „Schweizerisches Heimatschutztheater".

An- und Abmeldungen, sowie Adressenänderungen bitten wir der

Kontrollstelle
der Schweiz. Vereinigung für Heimatschutz in Basel
(Markircherstrasse 22 — Postcheckkonto V 3563)

mitzuteilen. Sektionsmitglieder wollen nicht übersehen dabei anzugeben, welcher Sektion sie angehören. Wer sich neu anmeldet, wird, falls er nicht ausdrücklich anders verfügt, der Sektion seines Wohngebietes zugeteilt. Die Vereinigung hat Sektionsmitglieder, Einzelmitglieder (meist in Kantonen, wo noch keine Sektionen bestehen) und Kollektivmitglieder (Behörden, Kommissionen, Vereine, Gesellschaften usw.); letztere können den Sektionen oder direkt der Schweizerischen Vereinigung beitreten.

Der Jahresbeitrag für Sektions- und Einzelmitglieder beträgt mindestens Fr. 5.—; freiwillige höhere Beiträge sind sehr erwünscht.

Kollektivmitglieder zahlen mindestens Fr. 10.—.

Sämtliche Mitglieder erhalten die Vereinszeitschrift „Heimatschutz" unentgeltlich.

DER VORSTAND.