Zeitschrift: Heimatschutz = Patrimoine
Herausgeber: Schweizer Heimatschutz
Band: 20 (1925)
Heft: 3

Rubrik: Mitteilungen

Nutzungsbedingungen
Die ETH-Bibliothek ist die Anbieterin der digitalisierten Zeitschriften auf E-Periodica. Sie besitzt keine Urheberrechte an den Zeitschriften und ist nicht verantwortlich für deren Inhalte. Die Rechte liegen in der Regel bei den Herausgebern beziehungsweise den externen Rechteinhabern. Das Veröffentlichen von Bildern in Print- und Online-Publikationen sowie auf Social Media-Kanälen oder Webseiten ist nur mit vorheriger Genehmigung der Rechteinhaber erlaubt. Mehr erfahren

Conditions d'utilisation
L'ETH Library est le fournisseur des revues numérisées. Elle ne détient aucun droit d'auteur sur les revues et n'est pas responsable de leur contenu. En règle générale, les droits sont détenus par les éditeurs ou les détenteurs de droits externes. La reproduction d'images dans des publications imprimées ou en ligne ainsi que sur des canaux de médias sociaux ou des sites web n'est autorisée qu'avec l'accord préalable des détenteurs des droits. En savoir plus

Terms of use
The ETH Library is the provider of the digitised journals. It does not own any copyrights to the journals and is not responsible for their content. The rights usually lie with the publishers or the external rights holders. Publishing images in print and online publications, as well as on social media channels or websites, is only permitted with the prior consent of the rights holders. Find out more

Download PDF: 13.07.2025

ETH-Bibliothek Zürich, E-Periodica, https://www.e-periodica.ch

pelspurigkeiten und Weitschweifigkeiten, Verweise nach hinten und vorn und tote Stellen, die man gern überschlägt. Immer muss man ein paar Finger hinten und vorn im Buch stecken haben, um die Zusammenhänge nicht zu verlieren.

Die Abbildungen auf den Tafeln sind gut zusammengestellt und ausgeführt. Der Verfasser verspricht uns einen weitern Band über die dekorative Ausgestaltung durch die Brüder Asam. Wir dürfen darauf gespannt sein. *Albert Baur.*

Orell Füsslis Illustrierte Wochenschau. Diese neue Zeitschrift, in Bild und Wort überaus vielseitig und anregend, darf auch vom Heimatschutz begrüsst werden. Denn die Redaktion der Wochenschau versteht es, mit jedem Heft, nicht nur das Aktuellste zu pflegen (Tagesereignisse, Sport, Kino, Radio, Theater), sondern auch *Unsere schöne Heimat* recht anschaulich zu machen in vorzüglichen Tiefdrucken: bald ein altes Stadtbild, bald einen Naturausschnitt, bald ein wohl erhaltenes oder glücklich restauriertes Stück bedeutender Architektur. Zudem wird auch heimische Kunst und Literatur in jedem Heft berücksichtigt. Gerade weil die neue Zeitschrift der modernsten Gesellschaft und Geselligkeit dienen will, finden wir es dankenswert, dass mit ihr auch der Heimatschutzgedanke in weite Kreise getragen wird, die wir mit unsern Blättern wohl kaum erreichen würden. Also unsere besten Wünsche!

Mitteilungen

Eine ortsgeschichtliche Sammlung im Zürcher Oberland. E. St. Die Gemeinde *Hinwil* besitzt seit kurzem eine recht sehenswerte ortsgeschichtliche Sammlung, die im alten Sekundarschulhaus untergebracht ist und die vom Initianten, H. Feurer-

Ia Leintücher

in Leinen, Halbleinen und Baumwolle

WASCH-, HAND- UND KÜCHENTÜCHER
TISCHZEUG .. SERVIETTEN .. DAMAST ..
BAZIN .. Komplette Braut-Ausstattungen

liefert direkt ab Fabrik: H 151

Leinenweberei Horgen

PAUL MATTHYS, Alte Landstraße, HORGEN

Schwabex-Pulver

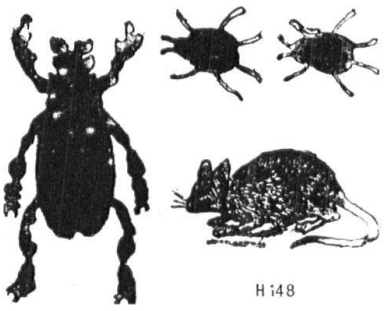

H 148

Viele Anerkennungsschreiben. Sicherer Erfolg. Schwabex ist ein absolut sicher wirkendes Vernichtungsmittel aller Schwaben, Russen etc., sowie Ratten und Mäuse. Preis: 1/1 **Paket Fr. 10.–**, 1/2 **Paket Fr. 5.50**, 1/4 **Paket Fr. 2.80**. Portozuschlag. Versand geg. Nachnahme

BAUMANN-OEHLER, Obere Klusstrasse No. 1, ST. GALLEN

ENGEL'S ALTSILBER-FILIGRAN

HÖCHST ORIGINELLER, ECHT SCHWEIZERISCHER

SCHMUCK

SPEZIALITÄT MEINER FIRMA SEIT 75 JAHREN

Entwürfe nach alten Schweizer Trachten-Filigran-Mustern

AUSWAHLSENDUNGEN ÜBERALLHIN ERFOLGEN PROMPT

GOLD- & SILBERSCHMIED FR. ENGEL IN THUN

H 144

Bodmer, mit liebevoller Sammlertätigkeit zusammengetragen wurde. Mit Vergnügen beobachtet man, dass auch in dieser Gemeinde noch in mancher alteingesessenen Familie Gegenstände aller Art aus frühern Zeiten sorgfältig aufgehoben worden sind; viele solche Dinge aus Grossvaters und Urgrossvaters Zeiten kamen aus ihren Schlupfwinkeln geschenkweise in das kleine Museum. Neben allerlei Gebrauchssachen, die noch da und dort zu finden sind, bemerkt man auch manch seltenes, originelles Stück. Von dem ansehnlichen Bestand der Sammlung sei nur auf eine kleine Auswahl hingewiesen: da sind etliche alte Militärausrüstungen, Waffen, Stubenmöbel und Geräte, Taufzettel, Bücher etc.

N. Z. Z.

Nerven beruhigend *Nerven stärkend*
allgemein kräftigend wirkt

Elchina

H 58

Originalflasche 3.75, sehr vorteilhafte Dopelflasche 6.25 in den Apotheken

Asthma-**Leiden** wird am besten mit **RADIX** behandelt. Ein Arzt schreibt nach seinen ausgedehnten und eingehenden Versuchen folgendes: „Mit **RADIX-SIRUP** habe ich sehr erfreuliche Resultate gehabt. Zwei Asthmakranke, denen ich dasselbe überreichte, haben am 2. und 3. Tag einen viel grösseren und auch leichteren Auswurf gehabt. Die Hustenanfälle haben nachgelassen und ebenfalls die Atemnot. Dieselben haben mich schon gebeten, das Präparat weiter zu geben." Weshalb wollen Sie sich also noch länger mit Ihrem Leiden herumschleppen? Holen Sie sich doch sofort in der nächsten Apotheke eine Flasche **RADIX,** dann wird auch Ihnen geholfen. **RADIX** bewährt sich auch vorzüglich **gegen Husten**

Kostenlos senden wir an jeden, der uns seine Adresse mitteilt, eine wichtige Broschüre über die Heilwirkungen des Asthma-Präparates **RADIX.** Schreiben Sie sofort an

Fabrik für Medizinal- und Malz-Nährpräparate Neukirch-Egnach

RADIX ist in allen Apotheken erhältlich H168

Nieren-**Leiden** werden am besten mit **Renamaltose** behandelt. Ein Arzt schreibt nach seinen ausgedehnten und eingehenden Versuchen folgendes: „**Renamaltose** wurde stets gerne genommen und ohne Ausnahme auch gut vertragen, selbst von schwachen, alten Leuten, Kindern und Operierten. Irgendwelche Störungen oder Reizungen seitens des Magens, der Niere oder der Blase sind nie festgestellt worden. Die Nieren- und Blasenkranken lobten schon nach wenigen Tagen die gute Wirkung des Mittels." Weshalb wollen Sie sich also noch länger mit Ihrem Leiden herumschleppen? Holen Sie sich sofort in der nächsten Apotheke eine Dose **Renamaltose,** dann wird auch Ihnen geholfen.

Kostenlos senden wir an jeden, der uns seine Adresse mitteilt, eine wichtige Broschüre über die Heilwirkungen der **Renamaltose.** Schreiben Sie sofort an

Fabrik für Medizinal- und Malz-Nährpräparate Neukirch-Egnach

Renamaltose ist in allen Apotheken zu haben H168