Zeitschrift: Heimatschutz = Patrimoine
Herausgeber: Schweizer Heimatschutz
Band: 21 (1926)
Heft: 7

Werbung

Nutzungsbedingungen
Die ETH-Bibliothek ist die Anbieterin der digitalisierten Zeitschriften auf E-Periodica. Sie besitzt keine Urheberrechte an den Zeitschriften und ist nicht verantwortlich für deren Inhalte. Die Rechte liegen in der Regel bei den Herausgebern beziehungsweise den externen Rechteinhabern. Das Veröffentlichen von Bildern in Print- und Online-Publikationen sowie auf Social Media-Kanälen oder Webseiten ist nur mit vorheriger Genehmigung der Rechteinhaber erlaubt. Mehr erfahren

Conditions d'utilisation
L'ETH Library est le fournisseur des revues numérisées. Elle ne détient aucun droit d'auteur sur les revues et n'est pas responsable de leur contenu. En règle générale, les droits sont détenus par les éditeurs ou les détenteurs de droits externes. La reproduction d'images dans des publications imprimées ou en ligne ainsi que sur des canaux de médias sociaux ou des sites web n'est autorisée qu'avec l'accord préalable des détenteurs des droits. En savoir plus

Terms of use
The ETH Library is the provider of the digitised journals. It does not own any copyrights to the journals and is not responsible for their content. The rights usually lie with the publishers or the external rights holders. Publishing images in print and online publications, as well as on social media channels or websites, is only permitted with the prior consent of the rights holders. Find out more

Download PDF: 21.07.2025

ETH-Bibliothek Zürich, E-Periodica, https://www.e-periodica.ch

Inseraten-Beilage · Bulletin d'annonces
zum — au
HEIMATSCHUTZ
ZEITSCHRIFT DER SCHWEIZERISCHEN VEREINIGUNG FÜR HEIMATSCHUTZ

HEFT 7

REVUE DE LA LIGUE POUR LA CONSERVATION DE LA SUISSE PITTORESQUE

NOVEMBER 1926 NOVEMBRE 1926

GRIBI & CIE. A.-G.
Baugeschäft / Burgdorf

Hoch- und Tiefbau-Unternehmung
Armierter Beton · Holz- und Schwellenhandlung
Imprägnieranstalt · Zimmerei und Gerüstungen

CHALETBAU
Hetzerlizenz für den Kanton Bern
Mechan. Bau- und Kunstschreinerei

Telegr.-Adr.: Dampfsäge. Tel. 63. Privattelephon 678
H159

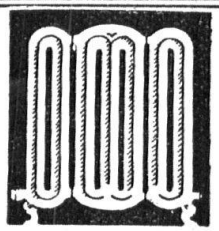

ZENTRAL HEIZUNGEN
Ventilations-, Trocknungs- & Warmwasserbereitungsanlagen
MOERI & CIE LUZERN
H 167

PEDDIG-ROHRMÖBEL

naturweiss oder in jeder beliebigen Nuance geräuchert.
Gestäbte Rohrmöbel in allen Farben
Wetterfeste Boondoot-Rohrmöbel
Weidenmöbel
Liegestühle, System Davos, Leysin etc.
Blumenkrippen und -Ständer
CUENIN-HÜNI & CIE.
Rohrmöbelfabrik
KIRCHBERG (Kt. Bern)
H 216

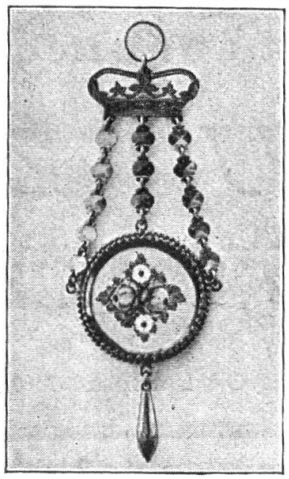

Adolf von Arx

Juwelier & Goldschmied

Hauptgasse **Olten** Telephon 3.28

Fabrikation von Soloth. Trachtenschmuck nach alten Original-Mustern. Stets fertige Ware lagernd. Auswahlsendungen. H 206

Schönes Weihnachtsgeschenk für Heimatfreunde und Gäste der Schweiz

MEIN SCHWEIZERLAND MEIN HEIMATLAND

Eine Sammlung von Schweizerbildern nach Liebhaberaufnahmen. 2. Auflage Quart (64 Seiten mit 92 Abbildungen) Kartoniert Fr. 5.—

VERLAG FROBENIUS A. G., BASEL

Durch alle Buchhandlungen oder direkt vom Verlag zu beziehen

Rolladenfabrik

A. Griesser A.G. Aadorf

liefert in vorzüglicher Konstruktion:

- Stahlwellblechrolladen - Holzrolladen, Rolljalousien Zugjalousien, Schaufensterrahmen in Eisen und Holz Marquisenanlagen und Sonnenstoren Rollschutzwände, Jalousie-Klappladen mit Beschläg

Zweigniederlassung Zürich 4

Telephon Selnau 7398 • Militärstrasse 108

H 69

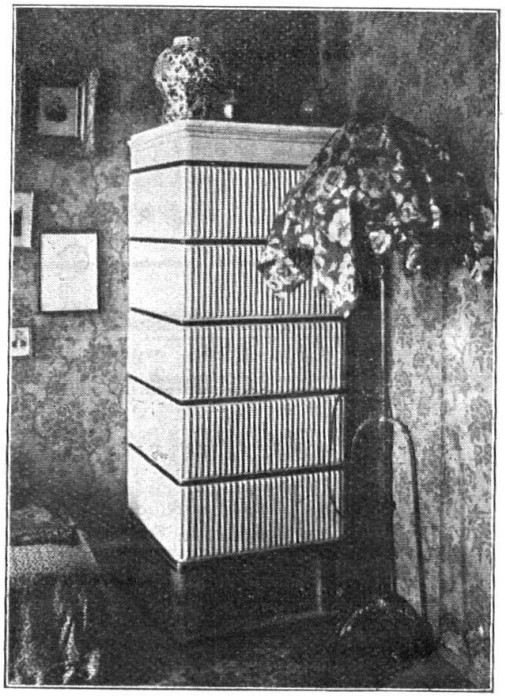

W. MÜLLER

OFENBAU

ZÜRICH 2

Rieterstrasse 53 H 238 Tel. Selnau 1358

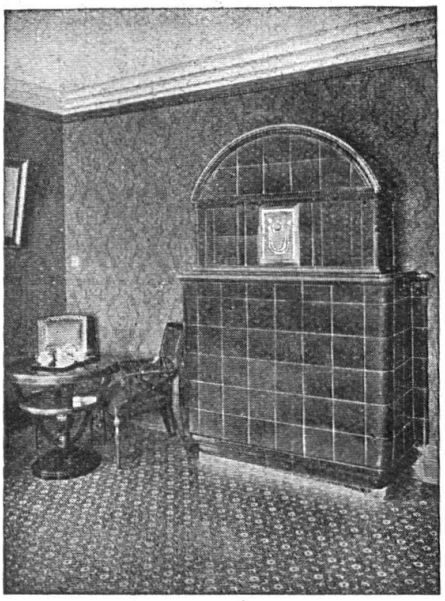

KACHELÖFEN

Kamine / Wandbrunnen Baukeramik

in jeder Ausführung

OFENFABRIK KOHLER A.-G. METT bei Biel

H 39

Schreinerei-Werkstätten / Lenzburg

S. W. B. **Alfred Hächler** S. W. B.

Einzelaufträge und gesamte Inneneinrichtungen nach eigenen und gegebenen Entwürfen in feinster Ausführung

H 57

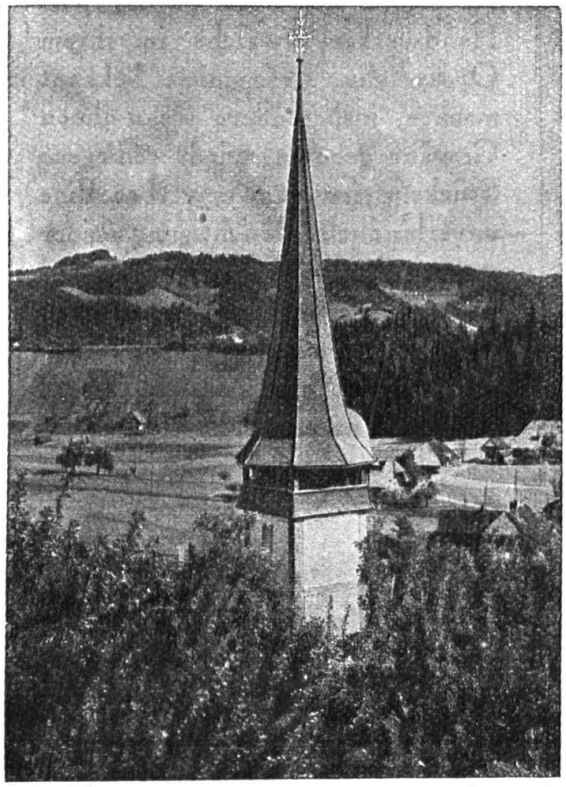

Kirchturm in Signau

ETERNIT-DOPPELDACH, KUPFERBRAUN

ETERNIT NIEDERURNEN

H 34

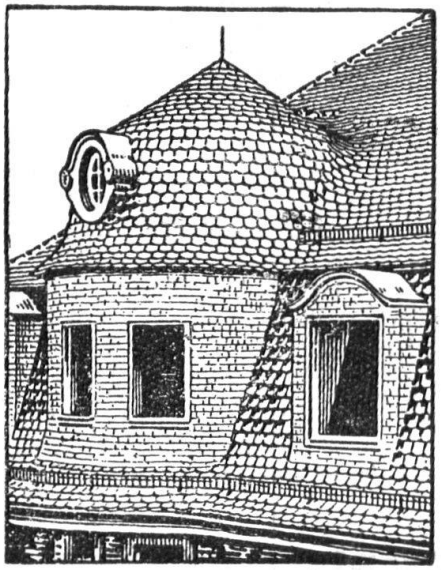

Bedachungs-Arbeiten

aller Art

werden gut, fachgemäss
und prompt ausgeführt
von

H 115

FELIX BINDER ZÜRICH 7

BEDACHUNGSGESCHÄFT

Holderstrasse 12, Telephon Hottingen 4358

MODERNE BELEUCHTUNGSKÖRPER

NACH EIGENEN UND FREMDEN ENTWÜRFEN

Verlangen Sie Offerte

H 247

RITTER & UHLMANN A.-G., BASEL

H 209

Das ideale

Motorrad

für

jedermann!

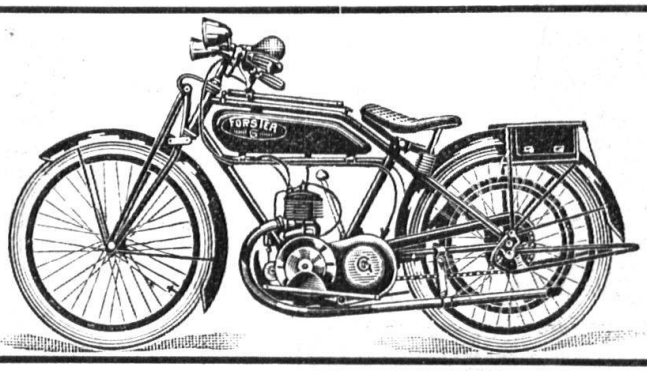

Leistungsfähig

Einfach

Zuverlässig

Preiswert

Prospekte durch

GEBR. FORSTER Motorrad-Fabrik HINWIL (Zürich)

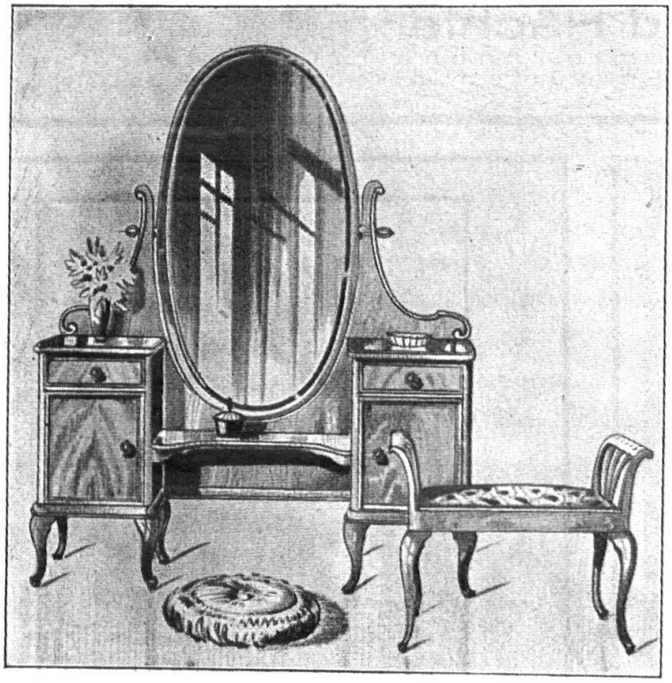

Die Leser des Heimatschutz bevorzugen

bei Bestellung doch gewiss jene Handwerker, welche in ihrem Organ die Erzeugnisse bekannt machen, insbesondere wenn ihnen Gewähr geboten wird, gediegene Stücke preiswert zu erwerben. Eine unverbindliche Besichtigung meiner grossen Auswahl in einfachen und reicheren Möbeln wird sie den bedeutenden Vorteil erkennen lassen, direkt beim Hersteller einzukaufen. Allen Wünschen hinsichtlich der Fabrikation wird bereitwilligst entsprochen.

ERNST SCHNEIDER MÖBELFABRIK GEWERBEGEBÄUDE 134 **LUZERN**

H 231

STÄNDIGE AUSSTELLUNGEN:

ZÜRICH ZELTWEG 52 — **ZUG** POSTSTRASSE — **LUGANO** VIA CANOVA - PAL. HOLTMANN

H 187

ROHRMÖBEL-FABRIK

Otto Webers Wwe.

ROTHRIST

NATURWEISS MIT GRÜN

BREITE, GLATTE ARMLEHNEN

KATALOG DURCH SPEZIALGESCHÄFTE & MÖBELHANDLUNGEN

H 224b

Tel.
Hottingen
22.43

Tel.
Hottingen
22.43

Innenausbau vom einfachsten bürgerlichen Heim bis zur aussergewöhnlich künstlerisch durchgearbeiteten Villa oder Landhaus
Erstklassige, äusserst preiswerte Ausführung. — Polster-Dekorationswerkstätten. — Reich assortiertes Stofflager

FRITZ C. LANG, INNENAUSBAU, ZÜRICH, GROSSMÜNSTERPLATZ 8

H 237

VERLAG FROBENIUS A. G., BASEL

In unserem Verlag erscheint das bedeutsame heimatgeschichtliche Werk:

DIE SCHLIFFSCHEIBEN DER SCHWEIZ

Von Dr. A. STAEHELIN-PARAVICINI
ca. 200 Seiten in Quart mit 4 Textbildern und 40 Tafeln in Autotypie.
Preis gebunden Fr. 38.—

Das Werk enthält
neben einer Einführung in die Geschichte und Technik der Glasschneiderei und speziell des Glasschliffes einen Katalog von über 1400 Schliffscheiben der Schweiz sowie ein reiches Verzeichnis von Familien, deren Wappen auf diesen Schliffscheiben dargestellt sind. Es hat also neben seinem rein kunstgeschichtlichen Wert noch besondere Bedeutung für die schweizer. Heraldik und Familienforschung. Zum erstenmal werden hier diese Schliffscheiben behandelt und das ganze vorhandene Material zusammmengetragen. // Für Freunde der Heimatkunde unentbehrliches Werk

PROSPEKT MIT NÄHEREN ANGABEN AUF WUNSCH ZU DIENSTEN

Lebertran - ein Leckerbissen!

Jede Mutter weiss, wie wichtig der Lebertran als blutbildendes und blutreinigendes Medikament für schwächliche und skrofulöse Kinder ist. Leider können viele Kinder seiner segensreichen Wirkung nicht teilhaftig werden, weil die ölige Form und der unangenehme Geschmack ihnen widersteht.

Wir haben das Glück gehabt, die richtige Lösung zu finden, das heisst den Tran in eine appetitliche Form von angenehmem Geschmack zu bringen. Jemalt heisst das neue Präparat.

Geradezu eine Freude ist es zuzuschauen, wie gerne Kinder Jemalt einnehmen. Wenn früher die Durchführung einer Lebertrankur für die Eltern und die Kinder eine Qual bedeutete, so hat das heute vollkommen geändert. Wo immer der Lebertran nicht gut genommen werden kann oder nicht gut vertragen wird, verwendet man heute Jemalt, das aus 30 % Lebertran und Wander'schem Malzextrakt hergestellt ist.

Dürfen wir Ihnen ein Geschmacksmuster schicken, damit Sie sich selbst ein Urteil über dieses wunderbare Präparat bilden können?

Dr. A. Wander A.-G., Bern

Jemalt ist in Büchsen zum Preise von Fr. 3.50 in allen Apotheken und Drogerien erhältlich.

Dürfen wir Ihnen ein Geschmacksmuster schicken?

Karte genügt.

Ohne das Widerliche des Trangeschmackes und der öligen Form.

H 248