Zeitschrift: Heimatschutz = Patrimoine
Herausgeber: Schweizer Heimatschutz
Band: 22 (1927)
Heft: 6

Werbung

Nutzungsbedingungen
Die ETH-Bibliothek ist die Anbieterin der digitalisierten Zeitschriften auf E-Periodica. Sie besitzt keine Urheberrechte an den Zeitschriften und ist nicht verantwortlich für deren Inhalte. Die Rechte liegen in der Regel bei den Herausgebern beziehungsweise den externen Rechteinhabern. Das Veröffentlichen von Bildern in Print- und Online-Publikationen sowie auf Social Media-Kanälen oder Webseiten ist nur mit vorheriger Genehmigung der Rechteinhaber erlaubt. Mehr erfahren

Conditions d'utilisation
L'ETH Library est le fournisseur des revues numérisées. Elle ne détient aucun droit d'auteur sur les revues et n'est pas responsable de leur contenu. En règle générale, les droits sont détenus par les éditeurs ou les détenteurs de droits externes. La reproduction d'images dans des publications imprimées ou en ligne ainsi que sur des canaux de médias sociaux ou des sites web n'est autorisée qu'avec l'accord préalable des détenteurs des droits. En savoir plus

Terms of use
The ETH Library is the provider of the digitised journals. It does not own any copyrights to the journals and is not responsible for their content. The rights usually lie with the publishers or the external rights holders. Publishing images in print and online publications, as well as on social media channels or websites, is only permitted with the prior consent of the rights holders. Find out more

Download PDF: 21.07.2025

ETH-Bibliothek Zürich, E-Periodica, https://www.e-periodica.ch

(+ Patent 108670)

Baumgartner's Triptyque-Bücherschrank

beseitigt einen oft empfundenen Mangel des gewöhnlichen Bücherschrankes: dass er zu wenig Bücher fasst. Auf die einfachste Art und Weise wird die Fassungskraft des Bücherschrankes gewöhnlicher Bauart annähernd verdoppelt, indem die Schranktüren zu Büchergestellen ausgebildet sind. Man braucht also nicht vorzeitig einen zweiten Bücherschrank anzuschaffen, wenn die Zahl der Bücher anwächst.

Bücherschränke mit Patent-Triptyque-Einrichtung können auch in abweichender Ausführung, eventl. ganze Zimmereinrichtungen, auf Wunsch eingebaut, angefertigt werden.

Verlangen Sie Prospekt beim Fabrikanten

BAUMGARTNER & Co, Möbelwerkstätten

MATTENHOFSTRASSE 42 — TEL. BOLLWERK 3212

BERN

H 234

JOHN POCHELON

JUWELIER

7 Rue du Rhône, GENF

Bern 1914 Mitglied der Jury

Juwelen, Uhren, künstlerischer **Emailschmuck**

Silberwaren PUIFORCAT Paris

H 198

Für farbige Fassaden

Kirchen, Säle, Schulhäuser

eignen sich nur die seit Jahrzehnten bewährten, wetterfesten H 353

Keim'schen Mineralfarben

Generalvertretung und Lager für die Schweiz:

Chr. Schmidt, Hafnerstr. 47, Zürich 5

Prospekte und technische Auskünfte gratis

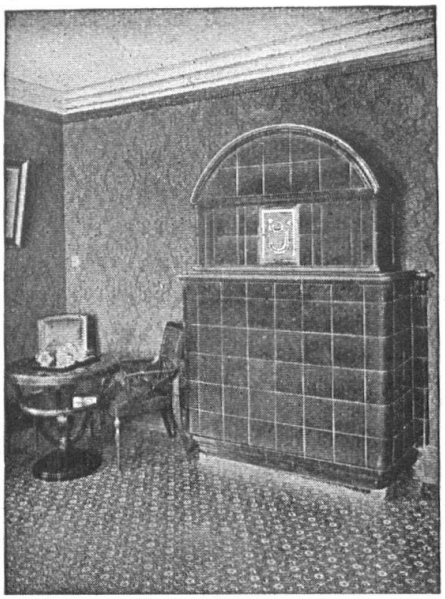

KACHELÖFEN

Kamine / Wandbrunnen

Baukeramik

in jeder Ausführung

OFENFABRIK KOHLER A.-G.

METT bei Biel

H 266

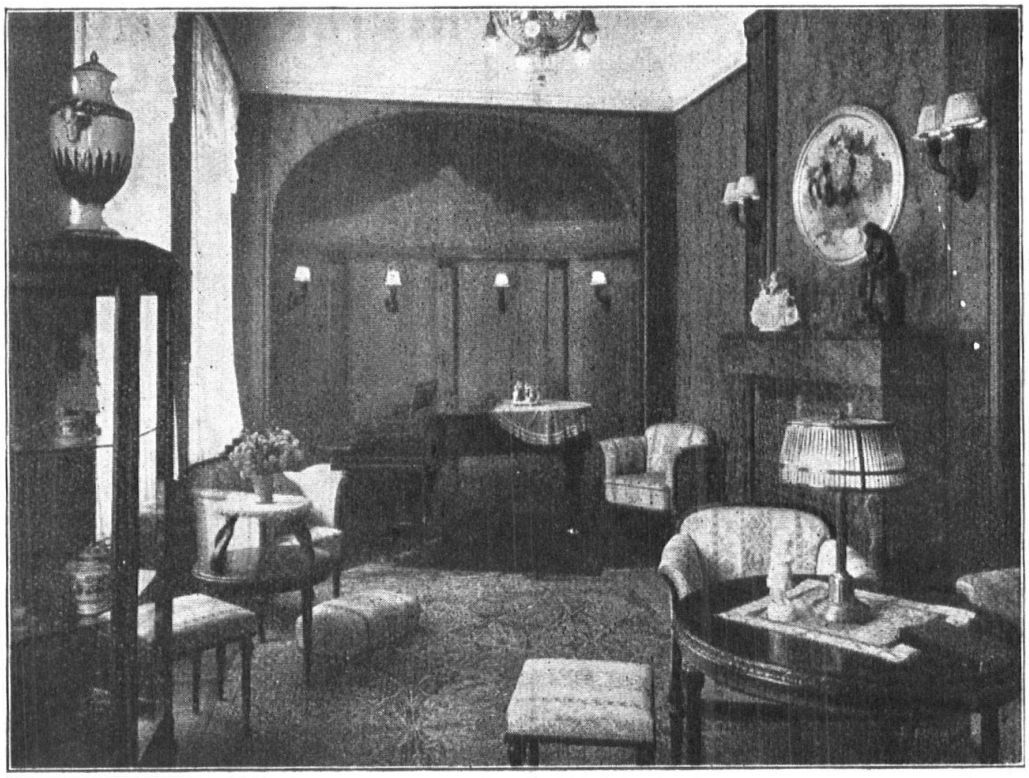

Tel.
Hottingen
22.43

Tel.
Hottingen
22.43

POLSTER - DEKORATIONSWERKSTÄTTEN - INNENAUSBAU - REICHASSORTIERTES STOFFLAGER
ERSTKLASSIGE, ÄUSSERST PREISWERTE AUSFÜHRUNG

FRITZ C. LANG, INNENAUSBAU, ZÜRICH, GROSSMÜNSTERPLATZ 8

H 237

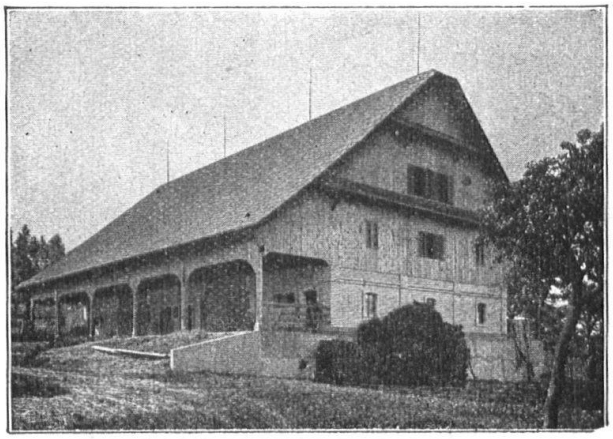

Scheune in Menznau

Bedachung:

Eternit - Wagrechte Deckung

kupferbraun

*

Eternit Niederurnen

H 169

Als Geschenk für Kinder

zu empfehlen:

Hasenkönigs Weltreise

Fahrten und Abenteuer in Bildern
und Versen von **Albert Rikli**

Quart. (24 Seiten mit farbigen Bildern)
in Halbleinenband. **Preis Fr. 4.—**

Die Zofinger Zeitung schrieb darüber bei Erscheinen:

„Der feine Humor, der aus den lustigen, bunten Zeichnungen und den Versen spricht, macht auch dieses neue Bilderbuch Riklis bald in jeder Kinderstube heimisch. Es ist lebhaft zu begrüssen, dass sich auch der einheimische Verlag bemüht, in Verbindung mit schweizer Künstlern sich auf dem Gebiete des Kinderbilderbuches vom Ausland mehr und mehr zu emanzipieren".

Vom selben Verfasser:

Knurr und Murr,
die Löwenknaben

Ein lustiges Bilderbuch mit Versen

4. Auflage. Quart. (24 Seiten mit farbigen Bildern) in Halbleinenband. Preis **Fr. 4.—**

Musikbeilage. Melodien v. J. Bolliger. Fr. 3.—.

Trachten Schmuck

GESCHMACKVOLL
IN SILBER CISELIERT

EINSICHTSENDUNGEN

ATELIER PILLOUD
FÜR GOLDSCHMIEDEKUNST
ST. GALLEN

RITTER & UHLMANN A/G
BASEL

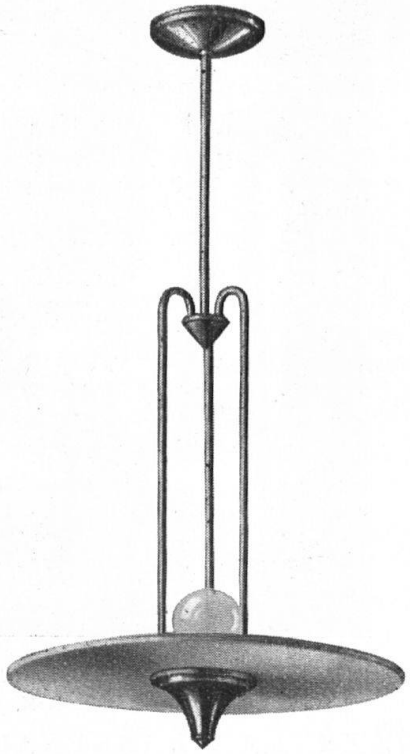

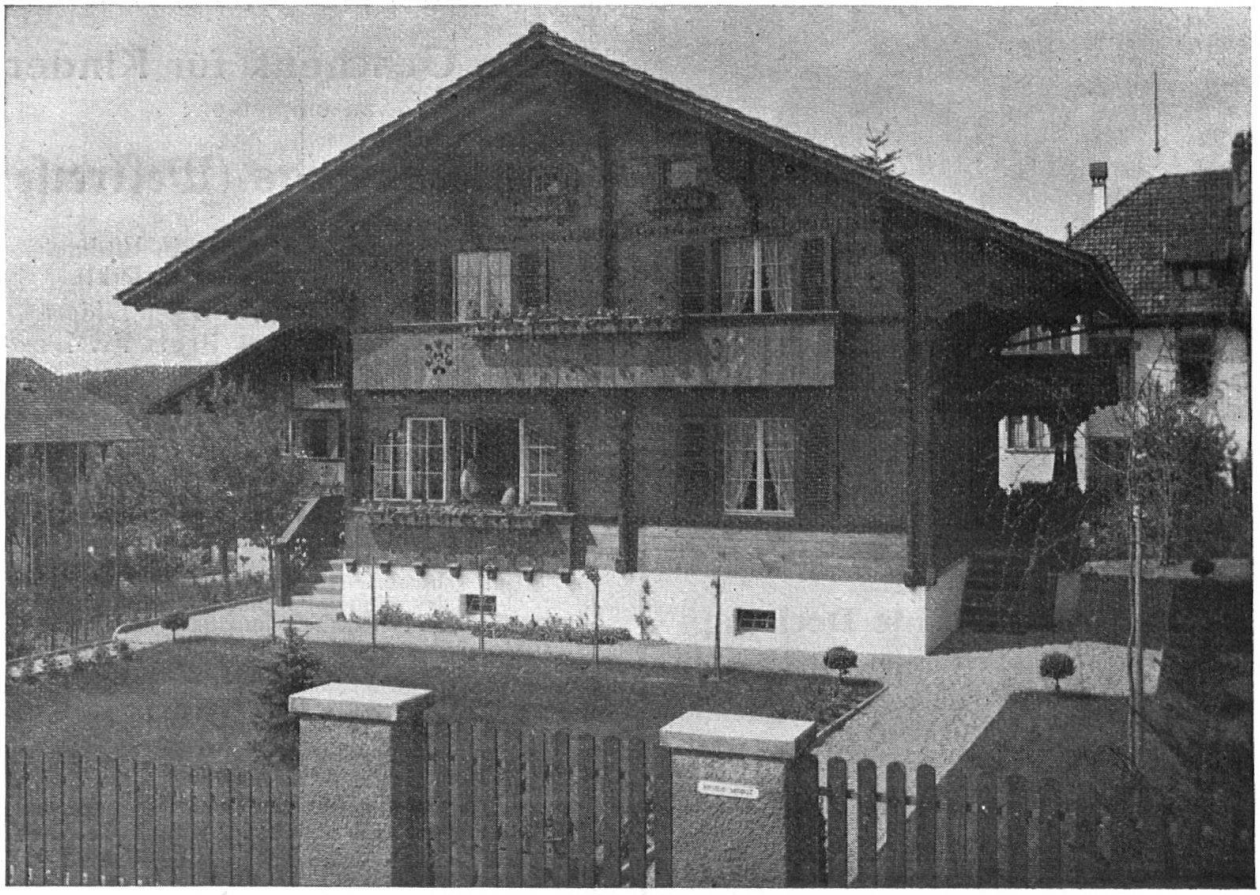

GRIBI & Co. A.G., BURGDORF - **Chaletfabrik** - Kantonal bern. Ausstellung Goldene Medaille