Zeitschrift: Heimatschutz = Patrimoine
Herausgeber: Schweizer Heimatschutz
Band: 23 (1928)
Heft: 1

Werbung

Nutzungsbedingungen
Die ETH-Bibliothek ist die Anbieterin der digitalisierten Zeitschriften auf E-Periodica. Sie besitzt keine Urheberrechte an den Zeitschriften und ist nicht verantwortlich für deren Inhalte. Die Rechte liegen in der Regel bei den Herausgebern beziehungsweise den externen Rechteinhabern. Das Veröffentlichen von Bildern in Print- und Online-Publikationen sowie auf Social Media-Kanälen oder Webseiten ist nur mit vorheriger Genehmigung der Rechteinhaber erlaubt. Mehr erfahren

Conditions d'utilisation
L'ETH Library est le fournisseur des revues numérisées. Elle ne détient aucun droit d'auteur sur les revues et n'est pas responsable de leur contenu. En règle générale, les droits sont détenus par les éditeurs ou les détenteurs de droits externes. La reproduction d'images dans des publications imprimées ou en ligne ainsi que sur des canaux de médias sociaux ou des sites web n'est autorisée qu'avec l'accord préalable des détenteurs des droits. En savoir plus

Terms of use
The ETH Library is the provider of the digitised journals. It does not own any copyrights to the journals and is not responsible for their content. The rights usually lie with the publishers or the external rights holders. Publishing images in print and online publications, as well as on social media channels or websites, is only permitted with the prior consent of the rights holders. Find out more

Download PDF: 16.07.2025

ETH-Bibliothek Zürich, E-Periodica, https://www.e-periodica.ch

Inseraten-Beilage · Bulletin d'annonces

zum — au

HEIMATSCHUTZ

ZEITSCHRIFT DER SCHWEIZERISCHEN VEREINIGUNG FÜR HEIMATSCHUTZ
REVUE DE LA «LIGUE POUR LA CONSERVATION DE LA SUISSE PITTORESQUE»

JANUAR 1928 HEFT No. 1 JANVIER 1928

AN DIE FREUNDE DER VERKAUFSGENOSSENSCHAFT SHS

Für die Verkaufsgenossenschaft SHS:
Der Obmann: Robert Greuter

Wir teilen Ihnen mit, dass die Geschäftsstelle der Verkaufsgenossenschaft SHS, infolge Rücktritts der bisherigen Leiterin, von Bern nach Basel verlegt worden ist. Geschäftsführer ist nunmehr Herr ROBERT KLINGELE, Münsterberg 8, Basel. / Das Verkaufsmagazin in der Schwanengasse Bern wird ebenfalls nicht weitergeführt, dagegen hat die Firma P. GUBLER & Cie., Spitalgasse 4, Bern, (Karl Schenk-Haus), eine SHS-Filiale übernommen.

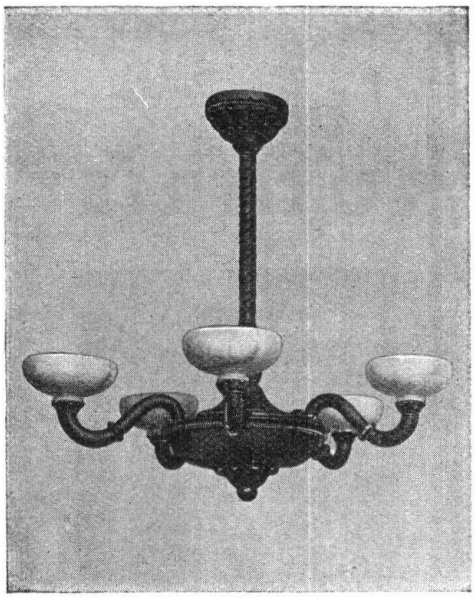

DRECHSLEREI
HOLZBILDHAUEREI
HOLZLEUCHTER

E. WEIDMANN & Cie., BASEL
MÜLLHEIMERSTRASSE 53. TELEPH. SAFRAN 4056
H222

H 298

sind gediegen, behaglich und trotz ihrer Billigkeit aus bestem Material!

KOMPLETTE WOHNUNGSEINRICHTUNGEN

Bolleter, Müller & Cie.
Nachfolger A. Müller
ZÜRICH 3, Tel. Uto 1178
Aemtlerstrasse 203-205
Ecke Albisriederstrasse

HUNZIKER
SÖHNE
Schulmöbelfabrik
Thalwil bei Zürich

Haus-Schülerpult
für jedes Alter verstellbar

H 236

Centralheizungen

Ventilations-, Entnebelungs-, Trocken-, Warmwasserbereitungs- und Luftbefeuchtungs-Anlagen

Erstklassige Ausführungen — Vorzügliche Referenzen

J. RUKSTUHL, BASEL

TELEPHON: SAFRAN 3786

H 297

Rolladenfabrik
A. Griesser A.G. Aadorf

liefert in vorzüglicher Konstruktion:

- Stahlwellblechrolladen - Holzrolladen, Rolljalousien Zugjalousien, Schaufensterrahmen in Eisen und Holz Marquisenanlagen und Sonnenstoren Rollschutzwände, Jalousie-Klappladen mit Beschläg

Zweigniederlassung Zürich 4

Telephon Selnau 7398 * Militärstrasse 108

H69

H 238

Einige prächtige, antike Kachelöfen preiswert zu verkaufen

W. MÜLLER, ZÜRICH 2

Rieterstrasse 53 OFENBAU Tel. Selnau 1358

Korbwaren- und Rohrmöbelfabrik
Otto Webers Wwe.

ROTHRIST

Rothrister Rohrmöbel,
d'un fini irréprochable

H 224

12 BÜCHER 15 FRANKEN

Unser Vaterland sind nicht die Berge und Seen, sondern unsere Mitmenschen. Nicht die Kulturdenkmäler allein gilt es zu schützen, sondern ebensosehr unsere Mitmenschen zu verstehen.

Unser Land ist klein. Warum machen wir es noch kleiner, dadurch, dass wir uns voneinander abschliessen? Der Strom des Lebens fliesst in unserem Vaterlande so reich wie irgendwo, die gleichen Leidenschaften und die gleichen Ideale liegen im Kampf. Wir müssen sie nur sehen, dann brauchen wir zu dem grossen Erleben der Welt auch geistig nicht über die Grenzen zu wandern.

Dichter und Gaseinzüger, Professoren und Steuersekretäre, Hausfrauen und Grossimporteure sind Mitarbeiter des Schweizer-Spiegels, dieser einzigartigen lebenssprühenden Monatsschrift.

Der Schweizer-Spiegel ist kein Blatt, das nur für Männer geschrieben ist. Aber welche Zeitschrift hat treuere männliche Leser als der Schweizer-Spiegel?

Der Schweizer-Spiegel ist kein Frauenblatt. Aber suchen Sie die Frau, die ihn nicht mit gleich grossem Interesse liest, wie Sie und Ihre heranwachsenden Kinder!

DEN SCHWEIZER-SPIEGEL LIEST DIE GANZE FAMILIE MIT FREUDIGEM INTERESSE.

Schweizer Spiegel

ABONNEMENT:

12 MONATE	*Fr. 15.—*
6 MONATE	*Fr. 7.50*
3 MONATE	*Fr. 3.80*
AUSLAND PRO JAHR	*Fr. 22.—*

ZU BEZIEHEN DURCH

SCHWEIZER-SPIEGEL VERLAG ZÜRICH I

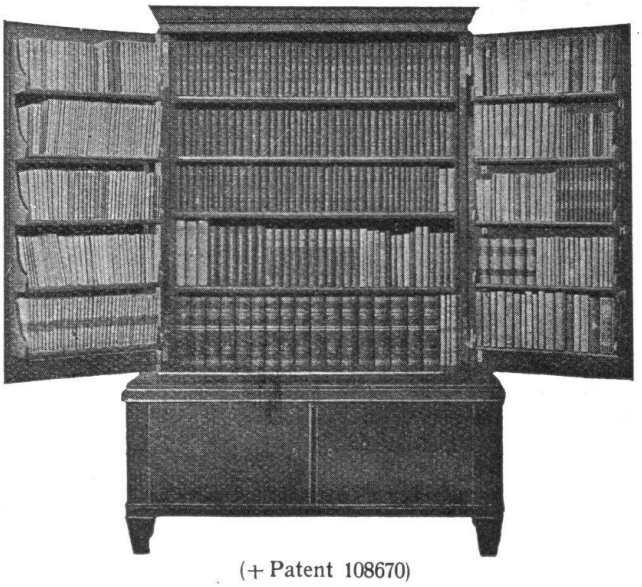

(+ Patent 108670)

Baumgartner's Triptyque-Bücherschrank

verdoppelt auf die einfachste Weise die Fassungskraft des Bücherschrankes gewöhnlicher Bauart, da die Schranktüren zu Büchergestellen ausgebildet sind.

Bücherschränke mit Patent-Triptyque-Einrichtung können auch in abweichender Ausführung, eventl. ganze Zimmereinrichtungen, auf Wunsch eingebaut, angefertigt werden.

Verlangen Sie Prospekt beim Fabrikanten

BAUMGARTNER & Co, Möbelwerkstätten

MATTENHOFSTRASSE 42 — TEL. BOLLWERK 3212

BERN

H 234

JOHN POCHELON

JUWELIER

7 Rue du Rhône, GENF

Bern 1914 Mitglied der Jury

Juwelen, Uhren, künstlerischer **Emailschmuck**

Silberwaren PUIFORCAT Paris

H 198

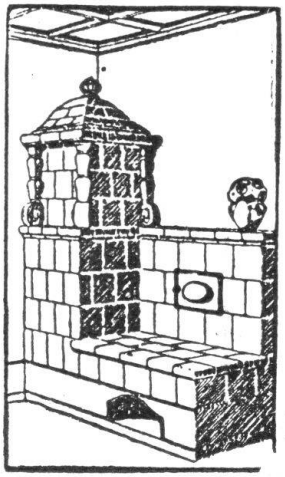

H 287

Die

Zentral-Heizung

kombiniert mit **Kachelofen**, unser patentiertes System, ist wirtschaftlich die beste Heizart für Einfamilienhaus und Etagenwohnung.

Prima Referenzen.

FRITZ LANG & Co., ZÜRICH 3

Zentralheizungen und sanitäre Anlagen

190 Manessestrasse 190
Telephon: Selnau 26.83

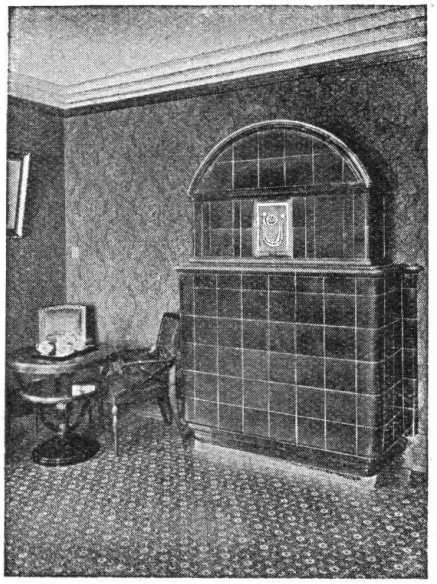

KACHELÖFEN

Kamine / Wandbrunnen
Baukeramik
in jeder Ausführung

OFENFABRIK KOHLER A.-G.
METT bei Biel

H 266