Zeitschrift: Heimatschutz = Patrimoine
Herausgeber: Schweizer Heimatschutz
Band: 43 (1948)
Heft: 1

Artikel: Das Castelli'sche Haus in Sagens in Lugnez
Autor: [s.n.]
DOI: https://doi.org/10.5169/seals-173353

Nutzungsbedingungen
Die ETH-Bibliothek ist die Anbieterin der digitalisierten Zeitschriften. Sie besitzt keine Urheberrechte an den Zeitschriften und ist nicht verantwortlich für deren Inhalte. Die Rechte liegen in der Regel bei den Herausgebern beziehungsweise den externen Rechteinhabern. Siehe Rechtliche Hinweise.

Conditions d'utilisation
L'ETH Library est le fournisseur des revues numérisées. Elle ne détient aucun droit d'auteur sur les revues et n'est pas responsable de leur contenu. En règle générale, les droits sont détenus par les éditeurs ou les détenteurs de droits externes. Voir Informations légales.

Terms of use
The ETH Library is the provider of the digitised journals. It does not own any copyrights to the journals and is not responsible for their content. The rights usually lie with the publishers or the external rights holders. See Legal notice.

Download PDF: 13.03.2025

ETH-Bibliothek Zürich, E-Periodica, https://www.e-periodica.ch

Das Castelli'sche Haus in Sagens im Lugnez

Durch den Kunsthistoriker Dr. E. Poeschel erfahren wir, daß dieses Haus zu verkaufen sei. Die Eigentümer haben den Wunsch, daß es in verständnisvolle Hände gelangen möge.

Das stolze Gebäude eignet sich als Familiensitz oder als gediegenes Ferienheim.

Im »Bürgerhaus der Schweiz«, Kanton Graubünden, Band XVI, lesen wir darüber:

»Das Haupthaus stammt offenbar noch aus dem 16. Jahrhundert, wahrscheinlich (Angabe von Herrn Gg. Casura) von Hans von Jochberg, der 1539 von Laax hierher zog. Erworben von Jos. Ludw. Castelli de San Nazarro und von ihm umgebaut im Jahre 1672. Getäferter Saal aus diesem Jahr. Der turmartige Anbau wurde 1710 von dem Landrichter Petrus Antonius Castelli de San Nazarro errichtet. Hier das sogenannte Donna-Verena-Zimmer mit Kopftäfer. Balkon datiert 1722. Das Haus gelangte 1838 durch Heirat der Witwe des Johannes, des letzten Castelli dieses Zweiges, an die heutigen Eigentümer.«

Wir würden uns freuen, wenn durch unsern Hinweis sich jemand finden ließe, der das Haus zu treuen Handen übernähme. Die Adresse des Eigentümers kann bei der Schriftleitung erfragt werden.

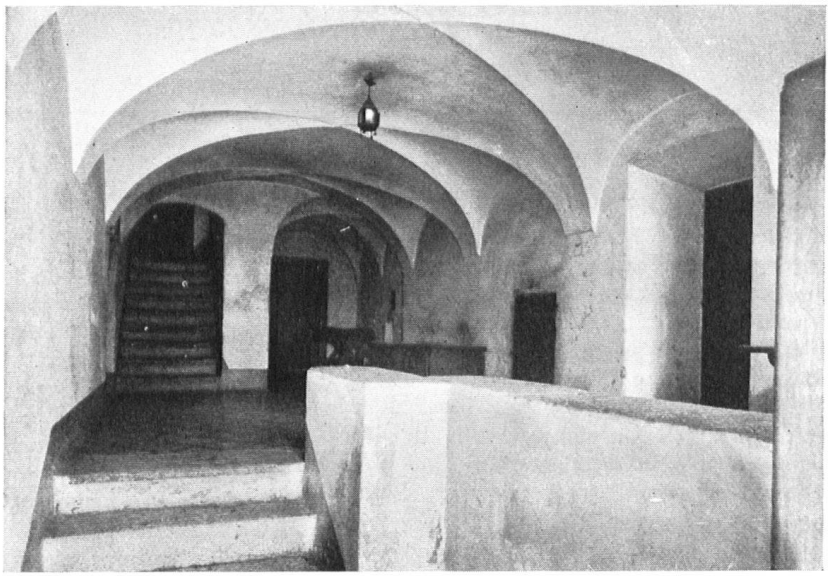

Haus Castelli in Sagens. Oben die Eingangshalle; unten reiche Türe im getäferten Saal.

La maison Castelli, à Sagens, près du Rhin Antérieur, dans le canton des Grisons, est à vendre. On cherche un amateur qui en comprenne le charme et la beauté.