Zeitschrift: Heimatschutz = Patrimoine
Herausgeber: Schweizer Heimatschutz
Band: 55 (1960)
Heft: 1-2-fr

Artikel: Le plus illustre citoyen de Werdenberg : Carl Hilty
Autor: [s.n.]
DOI: https://doi.org/10.5169/seals-173756

Nutzungsbedingungen
Die ETH-Bibliothek ist die Anbieterin der digitalisierten Zeitschriften auf E-Periodica. Sie besitzt keine Urheberrechte an den Zeitschriften und ist nicht verantwortlich für deren Inhalte. Die Rechte liegen in der Regel bei den Herausgebern beziehungsweise den externen Rechteinhabern. Das Veröffentlichen von Bildern in Print- und Online-Publikationen sowie auf Social Media-Kanälen oder Webseiten ist nur mit vorheriger Genehmigung der Rechteinhaber erlaubt. Mehr erfahren

Conditions d'utilisation
L'ETH Library est le fournisseur des revues numérisées. Elle ne détient aucun droit d'auteur sur les revues et n'est pas responsable de leur contenu. En règle générale, les droits sont détenus par les éditeurs ou les détenteurs de droits externes. La reproduction d'images dans des publications imprimées ou en ligne ainsi que sur des canaux de médias sociaux ou des sites web n'est autorisée qu'avec l'accord préalable des détenteurs des droits. En savoir plus

Terms of use
The ETH Library is the provider of the digitised journals. It does not own any copyrights to the journals and is not responsible for their content. The rights usually lie with the publishers or the external rights holders. Publishing images in print and online publications, as well as on social media channels or websites, is only permitted with the prior consent of the rights holders. Find out more

Download PDF: 08.07.2025

ETH-Bibliothek Zürich, E-Periodica, https://www.e-periodica.ch

Le plus illustre citoyen de Werdenberg: Carl Hilty

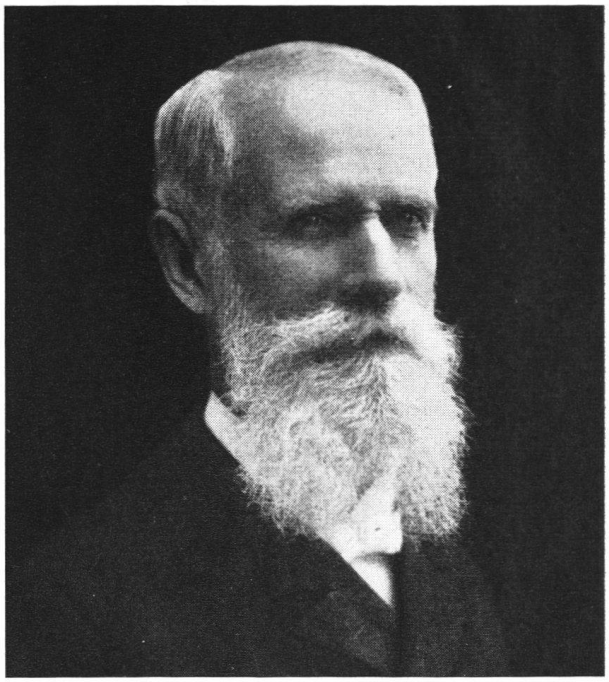

L'un des timbres Pro Juventute de 19~9 portait l'effigie de Carl Hilty (1833-1909), grand front, regard pénétrant, barbe blanche. Pour beaucoup de jeunes et de moins jeunes, c'était un inconnu. Et pourtant il a sa place au premier rang des citoyens qui font honneur à leur pays.

Pourquoi citer ici son nom et rappeler sa mémoire? Parce qu'il était de Werdenberg, et parce qu'il est sans conteste le plus célèbre de tous les bourgeois de la petite cité. Né dans la Maison rouge sur la place du Marché, il a fait au cours de sa jeunesse de longs séjours au château. Quoiqu'il ait vécu à Coire comme avocat, puis à Berne comme professeur de droit, c'est en qualité de St-Gallois, du district où se trouve Werdenberg, qu'il a été élu député au Conseil national.

Avocat et professeur remarquable, il était en outre penseur et écrivain. Il a exercé comme publiciste une profonde et bienfaisante influence. Il publiait chaque année l'*Annuaire politique de la Confédération suisse.* Il en était aussi le principal rédacteur. Il y commentait les événements et y affirmait sa doctrine. Or, dans cette période de notre histoire, fin du XIXe et début du XXe siècle, où florissait dans l'empire allemand l'impérialisme, où la prospérité et la puissance de l'Allemagne fascinaient beaucoup de Suisses, Carl Hilty proclamait fièrement et opiniâtrement la dignité et la valeur de l'Etat démocratique. Il dénonçait avec pénétration les dangers d'une civilisation qui, sous des dehors attrayants, était entraînée vers le matérialisme. Sa voix, qu'inspiraient de fortes convictions morales et chrétiennes, et qui visait à réveiller chez tous les citoyens le sentiment de la responsabilité et le civisme désintéressé, se fit toujours plus pressante et éloquente. Par toute son œuvre, dans toutes ses activités, il apparaît, avec le recul des années, comme l'un des premiers, peut-être dans son temps le plus grand parmi les défenseurs de l'idée suisse.

A l'heure où est entreprise la rénovation de Werdenberg, il est opportun de rappeler que c'est dans cette petite cité que Carl Hilty a vu le jour, et que sa jeunesse à Werdenberg lui a laissé des impressions profondes et durables, – on le verra en lisant la page de ses *Mémoires* que nous publions ici même – qui ont contribué à faire de lui ce grand patriote en qui était profondément ancré l'amour de la liberté et des institutions démocratiques.