Zeitschrift: Heimatschutz = Patrimoine

Herausgeber: Schweizer Heimatschutz

Band: 66 (1971)

Heft: 2-fr

Artikel: Le four banal de Colleyre, sur le territoire de la commune de Troistorrents, dans le Val d'Illiez

Autor: Crettol, Georges

DOI: https://doi.org/10.5169/seals-174229

Nutzungsbedingungen

Die ETH-Bibliothek ist die Anbieterin der digitalisierten Zeitschriften auf E-Periodica. Sie besitzt keine Urheberrechte an den Zeitschriften und ist nicht verantwortlich für deren Inhalte. Die Rechte liegen in der Regel bei den Herausgebern beziehungsweise den externen Rechteinhabern. Das Veröffentlichen von Bildern in Print- und Online-Publikationen sowie auf Social Media-Kanälen oder Webseiten ist nur mit vorheriger Genehmigung der Rechteinhaber erlaubt. Mehr erfahren

Conditions d'utilisation

L'ETH Library est le fournisseur des revues numérisées. Elle ne détient aucun droit d'auteur sur les revues et n'est pas responsable de leur contenu. En règle générale, les droits sont détenus par les éditeurs ou les détenteurs de droits externes. La reproduction d'images dans des publications imprimées ou en ligne ainsi que sur des canaux de médias sociaux ou des sites web n'est autorisée qu'avec l'accord préalable des détenteurs des droits. En savoir plus

Terms of use

The ETH Library is the provider of the digitised journals. It does not own any copyrights to the journals and is not responsible for their content. The rights usually lie with the publishers or the external rights holders. Publishing images in print and online publications, as well as on social media channels or websites, is only permitted with the prior consent of the rights holders. Find out more

Download PDF: 13.07.2025

ETH-Bibliothek Zürich, E-Periodica, https://www.e-periodica.ch

Le four banal de Colleyre, sur le territoire de la commune de Troistorrents, dans le Val d'Illiez

Il n'arrive pas tous les jours à un président de section d'avoir la chance de recevoir une lettre, un téléphone, ou une visite, d'une personne soucieuse de notre patrimoine et décidée à travailler en collaboration avec le Heimatschutz pour sauver un monument de son secteur.

Quand cette chance lui échoit, le président se console de tant d'autres cas où il ne rencontre qu'indifférence ou inertie.

Cette chance m'a été donnée un jour de 1964 par M. Ulysse Udriot, qui m'a révélé l'existence d'un admirable four banal à Colleyre, menacé de destruction, et m'a demandé ce qu'il fallait faire pour le conserver.

Je me suis rendu immédiatement sur place et j'ai constaté qu'il s'agissait d'un émouvant témoin du passé, dont la construction est certainement antérieure à 1735.

Avec lui, et en l'aidant financièrement, nous avons convenu de ce qu'il fallait faire: en devenir propriétaire en achetant les droits des consorts, le vider de tout le fatras qui s'était accumulé, le restaurer en respectant le plus possible sa forme originelle.

Aujourd'hui, ce bijou de Colleyre fait un mariage du plus bel amour avec les cerisiers et pommiers qui l'entourent.

«Il m'arrivait de dire à propos de rien: Mon Dieu! que j'ai bien fait de venir en Italie!»

Cette exclamation de Stendhal, comme nous aimerions vous l'entendre répéter les 5 et 6 juin prochain!

Abbé Georges Crettol

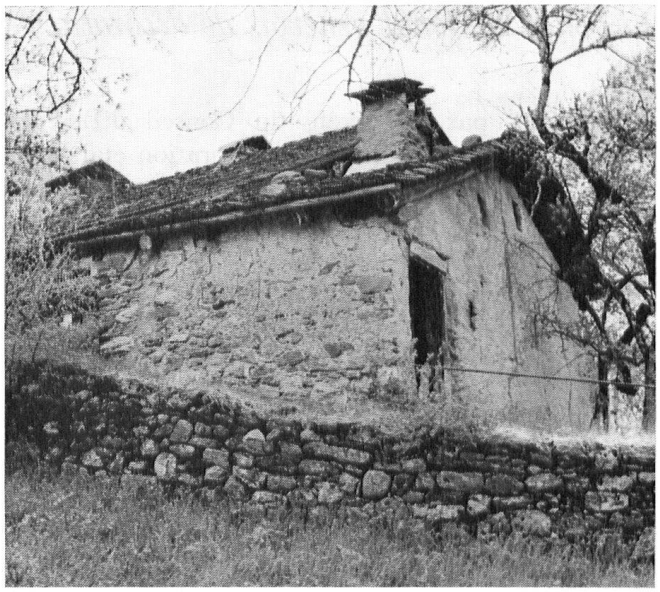

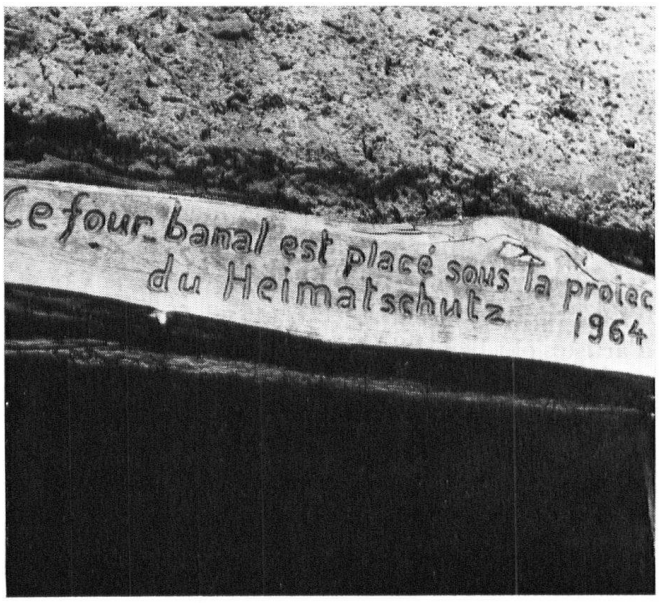

Le four banal de Colleyre dans le val d'Illiez. En haut, avant la restauration. Au milieu, M. Ulysse Udriot ouvre le four.