Zeitschrift: Historischer Kalender, oder, Der hinkende Bot

Band: 248 (1975)

Werbung

Nutzungsbedingungen

Die ETH-Bibliothek ist die Anbieterin der digitalisierten Zeitschriften auf E-Periodica. Sie besitzt keine Urheberrechte an den Zeitschriften und ist nicht verantwortlich für deren Inhalte. Die Rechte liegen in der Regel bei den Herausgebern beziehungsweise den externen Rechteinhabern. Das Veröffentlichen von Bildern in Print- und Online-Publikationen sowie auf Social Media-Kanälen oder Webseiten ist nur mit vorheriger Genehmigung der Rechteinhaber erlaubt. Mehr erfahren

Conditions d'utilisation

L'ETH Library est le fournisseur des revues numérisées. Elle ne détient aucun droit d'auteur sur les revues et n'est pas responsable de leur contenu. En règle générale, les droits sont détenus par les éditeurs ou les détenteurs de droits externes. La reproduction d'images dans des publications imprimées ou en ligne ainsi que sur des canaux de médias sociaux ou des sites web n'est autorisée qu'avec l'accord préalable des détenteurs des droits. En savoir plus

Terms of use

The ETH Library is the provider of the digitised journals. It does not own any copyrights to the journals and is not responsible for their content. The rights usually lie with the publishers or the external rights holders. Publishing images in print and online publications, as well as on social media channels or websites, is only permitted with the prior consent of the rights holders. Find out more

Download PDF: 21.07.2025

ETH-Bibliothek Zürich, E-Periodica, https://www.e-periodica.ch

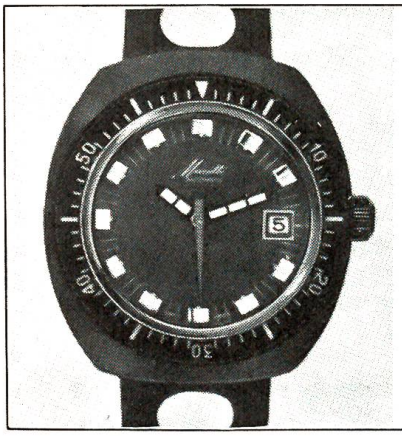

Taucheruhr *Automatic*

Gleiche Uhr, aber nicht Automatic, Fr. 69.–

Fr. 98.–

Kalenderuhr mit sehr starkem Fiberglasgehäuse, bis zu 5 atü (50 m Tiefe) wasserdicht. Präzisions-Ankerwerk, 25 Rubis, mit Selbstaufzug – **Incabloc** – Schwarzes Leuchtzifferblatt – 1 Jahr Garantie. Zahlbar 30 Tage oder per Nachnahme (+ Porto Fr. 1.50). Umtauschrecht. **Präzision GUY-ROBERT direkt ab Fabrik seit 100 Jahren**

Uhrenfabrik MUSETTE, GUY-ROBERT, 2301 La Chaux-de-Fonds 48

☐ Senden Sie mir ..... Uhr zu Fr. ..... + Spesen Fr. 2.–
☐ Senden Sie mir GRATIS den farbigen Katalog

Adresse: .....

.....

Institut Jomini 1530 Payerne

Knabeninternat. Gegr. 1867.
Tel. 037/61 26 64

Anschluss an eine Handelsschule oder ein Seminar. – Schulvorbereitung auf die Lehrzeit.
Handels- und Realtechnische Abteilung.
Sport- und Spielanlagen.

CORISAN-Kaninchenpulver vorbeugend gegen **Trommelsucht,** Schnupfen und Würmer
200 g, 400 g, 1 kg

ANTI-COXIN flüssig,
AVIARGEN-Pulver gegen **Kokzidiose**
BULBUR Schnupfenheilmittel

In Apotheken und Drogerien

Arthritis **Arthrose**

behandeln Sie erfolgreich mit der kombinierten HERBASAN-Kur. HERBASAN sind keine Medikamente mit schädlicher Nebenwirkung oder nur Schmerzlinderungsmittel, sondern biologisch-diätetische Frischzellen-Präparate, die einen sehr günstigen Einfluss ausüben auf die Gelenkleiden, auch in schweren Fällen. Wir teilen Ihnen gerne die Ihrem Wohnort am nächsten gelegene Apotheke oder Drogerie mit, die unsere Produkte führt.

HERBASANA

Brugghaldenstrasse 15, 9302 Kronbühl-St. Gallen
Telephon 071 25 54 54, nur vormittags

Die neue Reiseschreibmaschine

antares Compact

überrascht bezüglich Leistung und Preis!

Sie kostet mit Koffer **nur Fr. 275.–** und ist auf Wunsch auch in Miete oder gegen bequeme Monatsraten erhältlich.
Weitere Modelle schon ab Fr. 218.–
Antares ist überall beliebt dank ihren zahlreichen Vorzügen, wie 44 Tasten = 88 Schriftzeichen, Zweifarben- und Matrizenstellung, Stechwalze, Typenentwirrer usw.
Gewicht 4,5 kg, Garantie 1 Jahr.

W. Häusler-Zepf AG
Generalvertretung, 4600 Olten 3

BON

Ich wünsche: ☐ den ausführlichen Gratisprospekt
☐ eine neue Antares unverbindlich auf Probe
Gewünschtes bitte ankreuzen und Gutschein einsenden.

Name: _____

Adresse: _____

Schwedisches Lebenselixir Rebleuten

Schwedisches Lebenselixir Rebleuten wirkt **magenstärkend,** verdauungsfördernd, blutreinigend, **abführend** und behebt jede **Verstopfung.** Lebenselixir hilft bei **Magendruck,** Blähungen und bei **Leber- und Gallenbeschwerden. Schwedisches** Lebenselixir Rebleuten ist in allen Apotheken und Drogerien erhältlich **Flaschen** zu 150 ml 300 ml 500 ml 1000 ml

Apotheke Dr. E. Studer **Gümligen** vorm. Rebleuten Apotheke **Bern**

Hotel Lüdernalp **Wasen i/E.**

Neubau mit allem Komfort, schöne Wanderungen im Napfgebiet. Ideal für Weekend und ruhige Ferientage. Prospekte. Geeignet für Kurse und Konferenzen.

Familie Held, Telephon 034 / 4 36 76

Ueber 1000 Orgeln

der besten in- & ausländischen Spitzenfabrikate am Lager. Grösstes Spezialhaus der Schweiz. 4 Reparaturwerkstätten. Gebrauchte Orgeln werden an Zahlung genommen. Teilzahlung.

GRATIS erhalten Sie den vielseitigen Katalog und Occasionsliste, wenn Sie dieses Inserat ausschneiden und einsenden.

HARMONIKA-FACHMANN & BERATER

H. ACKERMANN ZÜRICH 4

Militärstr. 22 Tel. 01/39 83 92

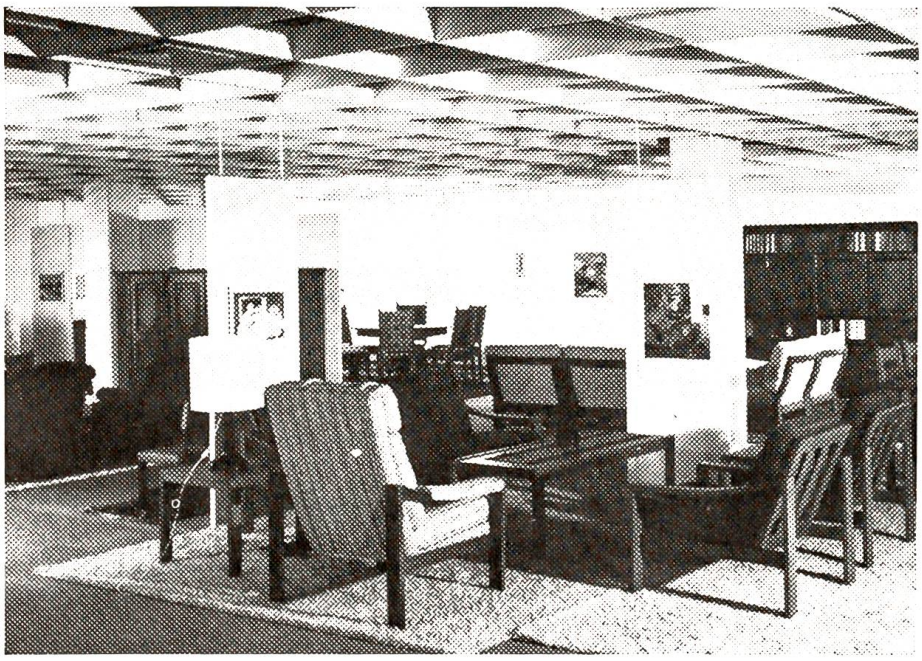

Aebi & Cie AG

Möbelfabrik

4950 Huttwil

Telefon 063 / 4 22 01

Handwerkliche Möbel in bäuerlicher und allgemeiner, Möbel in moderner Richtung sehen Sie in unserer neuen Ausstellung, welche 200 Musterzimmer mit 50 Polstergruppen umfasst. Ein unverbindlicher Besuch wird sich bestimmt lohnen.