

Kalender

Autor(en): **[s.n]**

Objektyp: **Article**

Zeitschrift: **Historischer Kalender, oder, Der hinkende Bot**

Band (Jahr): **259 (1986)**

PDF erstellt am: **21.07.2024**

Persistenter Link: <https://doi.org/10.5169/seals-654810>

Nutzungsbedingungen

Die ETH-Bibliothek ist Anbieterin der digitalisierten Zeitschriften. Sie besitzt keine Urheberrechte an den Inhalten der Zeitschriften. Die Rechte liegen in der Regel bei den Herausgebern.

Die auf der Plattform e-periodica veröffentlichten Dokumente stehen für nicht-kommerzielle Zwecke in Lehre und Forschung sowie für die private Nutzung frei zur Verfügung. Einzelne Dateien oder Ausdrucke aus diesem Angebot können zusammen mit diesen Nutzungsbedingungen und den korrekten Herkunftsbezeichnungen weitergegeben werden.

Das Veröffentlichen von Bildern in Print- und Online-Publikationen ist nur mit vorheriger Genehmigung der Rechteinhaber erlaubt. Die systematische Speicherung von Teilen des elektronischen Angebots auf anderen Servern bedarf ebenfalls des schriftlichen Einverständnisses der Rechteinhaber.

Haftungsausschluss

Alle Angaben erfolgen ohne Gewähr für Vollständigkeit oder Richtigkeit. Es wird keine Haftung übernommen für Schäden durch die Verwendung von Informationen aus diesem Online-Angebot oder durch das Fehlen von Informationen. Dies gilt auch für Inhalte Dritter, die über dieses Angebot zugänglich sind.

Januar – Jänner

☾ Himmelserscheinungen



Mittwoch	1	Neujahr, Jesus	☾	Aufg.		ziemlich
Donnerstag	2	Berchtold	☾	23 36	☉ in Erdnähe	
Freitag	3	Isaak, Enoch	♌	—	☾ 20 47, ☽ 8 19	
Samstag	4	Elias, Titus	♌	0 53		kalt

2. Nachdem Herodes gestorben war Matth. 2 Sonnenaufgang 8 12, Sonnenuntergang 16 51
Tageslänge 8 Std. 39 Min.

Sonntag	5	S. n. Neuj., Sim.	♌	2 11	☾ im ♀ 13 00	
Montag	6	Ep. 3 Könige	♌	3 34	♂, ♂ 1°.7 N ☾	
Dienstag	7	Isidor	♌	4 58	♄ 4° N ☾	
Mittwoch	8	Erhard	♌	6 22	☾ in Erdn., ♀ 1°.7 S ♄, ♂ 3° N ☾	
Donnerstag	9	Julian	♌	7 38	☾ 13 59	
Freitag	10	Paul, Samson	♌	8 39	♁ 13 22	und
Samstag	11	Diethelm	♌	Untg.		trüb,

3. Als Jesus zwölf Jahre alt war Luk. 2 Sonnenaufgang 8 09, Sonnenuntergang 16 59
Tageslänge 8 Std. 50 Min.

Sonntag	12	I. S. n. Ep., Ernst	♌	19 15	♄ 4° N ☾	trüb,
Montag	13	Hilarius	♌	20 32		
Dienstag	14	Felix	♌	21 45		lind,
Mittwoch	15	Maurus	♌	22 55		
Donnerstag	16	Gottfried	♌	—	☾ 4 11	
Freitag	17	Anton	♌	0 03	♃ 23 13	
Samstag	18	Priska	♌	1 09	☾ im ♀ 18 02	weich

4. Von der Hochzeit zu Kana Joh. 2 Sonnenaufgang 8 05, Sonnenuntergang 17 09
Tageslänge 9 Std. 04 Min.

Sonntag	19	2. S. n. Ep.,	♌	2 15	♀ in oberer ♂ ☉	gefroren,
Montag	20	Fabian, (Martha	♌	3 23	☉ im ≈ 9 46, ☾ in Erdferne	
Dienstag	21	Agnes (Sebastian	♌	4 30		hell
Mittwoch	22	Vinzenz	♌	5 35		und
Donnerstag	23	Emerentia	♌	6 35	☾ 9 57	
Freitag	24	Timotheus	♌	7 28		kalt,
Samstag	25	Pauli Bekehrung	♌	Aufg.		Regen,

5. Von den Arbeitern im Weinberg Matth. 20 Sonnenaufgang 7 58, Sonnenuntergang 17 19
Tageslänge 9 Std. 21 Min.

Sonntag	26	Sept. Polykarp	♌	17 40	☉ 1 31	
Montag	27	Chrysostomus	♌	18 56		grosse
Dienstag	28	Karl	♌	20 11		Wassergüsse,
Mittwoch	29	Valerius	♌	21 27		still
Donnerstag	30	Adelgunde	♌	22 43	☾ 12 48	und
Freitag	31	Virgil	♌	—		kalt, } Betriebsferien

Bauernregeln im Jänner

Im Jänner kann man sehen, was für Witterung in jedem Monat des Jahres kommen wird; ist der Anfang, das Mittel und das Ende gut, so gibt es ein gedeihliches Jahr. Donner bedeutet grosse Kälte.

Der Wassermann

Du liebst zwar nicht den Wassermann, dir steht der Weinmann besser an; doch jener steht auf festem Fuss, wenn der den Boden küssen muss.

Letztes Viertel am 3., um 20 47 Uhr
Neumond am 10., um 13 22 Uhr
Erstes Viertel am 17., um 23 13 Uhr
Vollmond am 26., um 1 31 Uhr
Obsigend am 9., um 13 59 Uhr
Nidsigend am 23., um 9 57

Hundertjähriger Kalender für den Monat Januar siehe Seite 49
Marktverzeichnis für den Monat Januar Seite 31

1. _____
2. _____
3. _____
4. _____
5. _____
6. _____
7. _____
8. _____
9. _____
10. _____
11. _____
12. _____
13. _____
14. _____
15. _____
16. _____
17. _____
18. _____
19. _____
20. _____
21. _____
22. _____
23. _____
24. _____
25. _____
26. _____
27. _____
28. _____
29. _____
30. _____
31. _____

FERKELVERMITTLUNG



Koppigen BE: Tel. 034/53 15 45
Münsingen BE: Tel. 031/92 11 78
Laupen BE: Tel. 031/94 73 58
Sursee LU: Tel. 045/21 14 63
(Mauensee)

EIFACH SAU-GUET

Die beliebten Bücher von
Michael Stettler – auch
vielbegehrte Geschenkbücher:

Ortbühler Skizzenbuch

Autobiographisches
248 Seiten, gebunden, Fr. 34.–

Machs na

Figuren und Exempel
Schriften der Berner Burgerbibliothek.
441 Seiten, 78 z.T. farbige Abbildungen,
gebunden, Fr. 34.–

Aare, Bär und Sterne

Vermischte Schriften
Schriften der Berner Burgerbibliothek.
424 Seiten, 93 Abbildungen, gebunden,
Fr. 32.–

Rat der Alten

Begegnungen und Besuche
3., überarbeitete und erweiterte Auflage,
222 Seiten, gebunden, Fr. 28.–

Bernerlob

Versuche zur heimischen Überlieferung
5. Auflage, 278 Seiten,
43 Abbildungen, gebunden, Fr. 28.–

Neues Bernerlob

Versuche zur Überlieferung
Schriften der Berner Burgerbibliothek.
286 Seiten, 54 Abbildungen, gebunden,
Fr. 28.–

Zu beziehen bei:
**Buchstämpfli, Postfach 263,
3000 Bern 9, Telefon 031/23 71 71**

Februar – Hornung

☾ Himmelserscheinungen



Samstag 1 Brigitta ☾ 0 00 ☾ im ♀ 13 34 *grosser Wind,*

6. Vom Sämann und Samen Luk.8

Sonnenaufgang 7 50, Sonnenuntergang 17 30
Tageslänge 9 Std. 40 Min.

Sonntag 2 **Sex., Lichtmess** ☾ 1 20 ☾ 5 41, ♀ in oberer ♂ ☾ *Regen,*
Montag 3 Blasius ☾ 2 42 ♂ 3° N ☾
Dienstag 4 Veronika ☾ 4 04 ☾ in Erdn., ♄ 4° N ☾, ♂ 4° N ☾ *trüb*
Mittwoch 5 Agatha ☾ 5 21 ☾ 15 52, ♃ 5° N ☾
Donnerstag 6 Dorothea ☾ 6 26 *und*
Freitag 7 Richard ☾ 7 17 *lind,*
Samstag 8 Salomon ☾ Untg. *Riesel,*

Bauernregeln im Hornung

Wie es in der Nacht vor Petri Stuhlfeier wittert, so wittert es 40 Tage nacheinander; wie das Wetter am Aschermittwoch ist, soll es die ganze Fasten bleiben.

Die Fische

Auf trockenem Lande stirbt der Fisch,
im Wasser lebt er froh und frisch.
So ändre nicht und sei zufrieden,
wem Gott sein stilles Glück
beschieden.

7. Jesus heilt einen Blinden Luk.18

Sonnenaufgang 7 41, Sonnenuntergang 17 40
Tageslänge 9 Std. 59 Min.

Sonntag 9 **Est., H'fasn.** ☾ 18 07 ☾ 1 55
Montag 10 Scho. (Apollonia) ☾ 19 23 ♄ 7° N Antares
Dienstag 11 Euphrosina ☾ 20 36
Mittwoch 12 **Ascherm.,** ☾ 21 45 ☾ 12 26 *grausamer*
Donnerstag 13 Johann (Susanna) ☾ 22 53 *Wind,*
Freitag 14 Valentin, Kurt ☾ — ☾ im ♀ 17 08 *Schnee,*
Samstag 15 Siegfried, Faust. ☾ 0 00 *Wind,*

8. Jesus wird vom Teufel versucht Matth.4

Sonnenaufgang 7 30, Sonnenuntergang 17 51
Tageslänge 10 Std. 21 Min.

Sonntag 16 **Inv., Julian** ☾ 1 08 ☾ 20 55, ☾ in Erdferne *Regen,*
Montag 17 Donatus ☾ 2 16 ♂ 5° N Antares *trüb,*
Dienstag 18 Kaspar ☾ 3 22 ☾ in den ♃ 23 59, ♂ 1° 3 S ♄, *warm,*
Mittwoch 19 Gubertus ☾ 4 24 ☾ 11 42 [♄ ♂ ☾ *Regen,*
Donnerstag 20 Eleutherius ☾ 5 20 *schöne*
Freitag 21 Eleonora ☾ 6 06 *Tage,*
Samstag 22 Margaretha ☾ 6 43 *rauh,*

9. Von der Verklärung Jesu Matth.17

Sonnenaufgang 7 18, Sonnenuntergang 18 02
Tageslänge 10 Std. 44 Min.

Sonntag 23 **Rem., Josua** ☾ Aufg. *windig,*
Montag 24 Matthias ☾ 17 53 ☾ 16 02 *herrlich*
Dienstag 25 Viktor ☾ 19 11
Mittwoch 26 Nestor ☾ 20 29 ☾ 18 58 *schöne*
Donnerstag 27 Sarah ☾ 21 48 [östl. Elongation
Freitag 28 Antonia ☾ 23 09 ☾ im ♀ 14 57, ♀ in grösster *Tage,*

Letztes Viertel am 2., um 5 41 Uhr
Neumond am 9., um 1 55 Uhr
Erstes Viertel am 16., um 20 55 Uhr
Vollmond am 24., um 16 02 Uhr
Obsigend am 5., um 15 52 Uhr
Nidsigend am 19., um 11 42 Uhr

Hundertjähriger Kalender für den
Monat Februar siehe Seite 49
Marktverzeichnis für den Monat
Februar Seite 32

1. _____
2. _____
3. _____
4. _____
5. _____
6. _____
7. _____
8. _____
9. _____
10. _____
11. _____
12. _____
13. _____
14. _____
15. _____
16. _____
17. _____
18. _____
19. _____
20. _____
21. _____
22. _____
23. _____
24. _____
25. _____
26. _____
27. _____
28. _____



Die Versicherung
mit dem
VITA-Parcours



Generalagentur Burgdorf
Max Lehner
Bahnhofstrasse 45
3400 Burgdorf
Telefon 034/22 80 66

Für Ihre Gesundheit – Für Ihre Sicherheit



**Jahreskurs
für Mädchen
von 15 bis 17 Jahren**

Gründlich Franzö-
sisch. Vorbereitung
auf Handels-, Verwal-
tungs-, Hotel-, Pflege-
berufe. Obligatori-
sches 9. Schuljahr.
Eintritt: Frühling und
Herbst

**Reformiertes
Töchterinstitut
1522 Lucens**
Tel. 021/95 81 25

Eines der wichtigsten zeitgeschichtlichen Bü-
cher der letzten Jahre:

Dr. Hermann Böschstein

Vor unsern Augen

**Aufzeichnungen über das Jahrzehnt
1935–1945**

334 Seiten, gebunden, Fr. 38.–

Aufgrund seiner Beobachtungen der politi-
schen Szene aus der Nähe (in Berlin, Paris
und Bern) versucht der Verfasser eine Ant-
wort zu geben: Terror und Propaganda des
Dritten Reiches, die innere Zerrissenheit der
Dritten Französischen Republik und die «Grat-
wanderung» der schweizerischen Politik in
diesen Jahren werden in Erinnerung gerufen.

Zu beziehen bei:

**Buchstämpfli, Postfach 263,
3000 Bern 9, Telefon 031/23 71 71**

März

☾ Himmelserscheinungen



Samstag 1 Albin ☿ — ☾ in Erdnähe *rauh,*

10. Jesus treibt Teufel aus Luk. 11 Sonnenaufgang 7 05, Sonnenuntergang 18 12
Tageslänge 11 Std. 07 Min.

Sonntag 2 Oc., Simplificissim. ☿ 0 31 *windig,*
Montag 3 Kunigunde ♄ 1 54 ☾ 13 17, ♃ 5° N ☾, ♂ 4° N ☾ *ziemlich*
Dienstag 4 Adrian ♄ 3 12 ☽ 4° N ☾
Mittwoch 5 Eusebius ♄ 4 20 ☾ 2 41, ♃ 6° N ☾ *kalt,*
Donnerstag 6 Fridolin ♄ 5 14
Freitag 7 Perp., Felicitas ♄ 5 55 ♀ wird rückläufig *warm,*
Samstag 8 Philemon ♄ 6 25 ♀ 5° N ♀

Bauernregeln im Märzen

Ist Mariä Verkündigung hell und klar, so folgt ein gutes Jahr. So viel Regen der März, so viel bringt auch der Juni, und so viel Nebel im März, so viel Gewitter im Sommer.

11. Jesus speist 5000 Mann Joh. 6 Sonnenaufgang 6 52, Sonnenuntergang 18 22
Tageslänge 11 Std. 30 Min.

Sonntag 9 Laet., Franziska ♄ Untg. *kalter*
Montag 10 40 R., Alex. ♄ 18 17 ☽ 15 52 *Regen,*
Dienstag 11 Küngold ♄ 19 27 ☾ 20 44, ♀ 1° 3 N ☾ *schöne*
Mittwoch 12 Gregor ♄ 20 36
Donnerstag 13 Macedonius ♄ 21 44 ☾ im ♁ 21 45, ♂ 0° 3 N ☽
Freitag 14 Zacharias ♄ 22 53
Samstag 15 Melchior ♄ —

Der Widder

Wohl stösst der Widder gern nach dir,
doch ist's ein unvernünftig Tier;
wie soll man aber Menschen nennen,
die keine Lust, als Zanken kennen?

12. Die Juden wollen Jesus steinigen Joh. 8 Sonnenaufgang 6 38, Sonnenuntergang 18 32
Tageslänge 11 Std. 54 Min.

Sonntag 16 Jud., Heribert ♄ 0 01 ☾ in Erdferne, ♀ in unterer ♂ ☽ Tage, *früh*
Montag 17 Gertrud ♄ 1 08
Dienstag 18 Gabriel ♄ 2 13 ☽ 17 39
Mittwoch 19 Josef ♄ 3 11 ☾ 7 59, ♃ wird rückläufig
Donnerstag 20 Emanuel, Gisbert ♄ 4 00 ☽ im ♃ 23 03, **Frühlingsanfang,**
Freitag 21 Benedikt ♄ 4 41 **[Tag- u. Nachtgleiche** *gefroren,*
Samstag 22 Nikl. v. Fl., Basil ♄ 5 12

Während der Sommerzeit verschieben sich alle angegebenen Zeiten um 1 Stunde nach hinten.

13. Vom Einzug Jesu in Jerusalem Matth. 21 Sonnenaufgang 6 24, Sonnenuntergang 18 42
Tageslänge 12 Std. 18 Min.

Sonntag 23 Palms., Fidel ♄ 5 38
Montag 24 Aldemar ♄ 5 59 *hell,*
Dienstag 25 Mariä Verk., ♄ Aufg. *rauh,*
Mittwoch 26 Cäsar (Humbert) ♄ 19 26 ☽ 4 02, ☾ 3 56
Donnerstag 27 Gründ., Rupert ♄ 20 48 ☾ im ♃ 21 08, ☽ w. rückläufig *täglich*
Freitag 28 Karfr., Priskus ♄ 22 13 ☾ in Erdnähe
Samstag 29 Ludolf ♄ 23 39 ♀ wird rechtläufig *kälter,*

Letztes Viertel am 3., um 13 17 Uhr
Neumond am 10., um 15 52 Uhr
Erstes Viertel am 18., um 17 39 Uhr
Vollmond am 26., um 4 02 Uhr
Obsigend am 5., um 2 41 Uhr
Nidsigend am 19., um 7 59 Uhr

14. Von der Auferstehung Jesu Mark. 16 Sonnenaufgang 6 10, Sonnenuntergang 18 52
Tageslänge 12 Std. 42 Min.

Sonntag 30 Ostern, Amadeus ♄ — ♃ 5° N ☾ *Schnee,*
Montag 31 Osterm., Guido ♄ 1 02 ☽ 4° N ☾

Hundertjähriger Kalender für den Monat März siehe Seite 49
Marktverzeichnis für den Monat März Seite 33

} **Betriebungsferien**

Notizen im März

1. _____
2. _____
3. _____
4. _____
5. _____
6. _____
7. _____
8. _____
9. _____
10. _____
11. _____
12. _____
13. _____
14. _____
15. _____
16. _____
17. _____
18. _____
19. _____
20. _____
21. _____
22. _____
23. _____
24. _____
25. _____
26. _____
27. _____
28. _____
29. _____
30. _____
31. _____

Ein Schmuckstück besonderer Art ist der mit dem Familienwappen bedruckte Leinenzwilchsack. Für handwerkliche Ausführung nach altem, überliefertem Verfahren empfiehlt sich



Franz Bloot.

Sackfabrik Burgdorf
Kirchbergstrasse 115, 3400 Burgdorf
Telefon 034/22 25 45

Ein prächtiges Buch für alle Naturfreunde:

Otto R. Strub / Irene Siegenthaler

Das Libellenjahr

80 Seiten, 74 farbige Aufnahmen aus dem Gebiet der Thuner Allmend und deren Umgebung, lam. Pappband, Fr. 26.—

Zu beziehen bei: **Buchstämpfli, Postfach 263, 3000 Bern 9.**

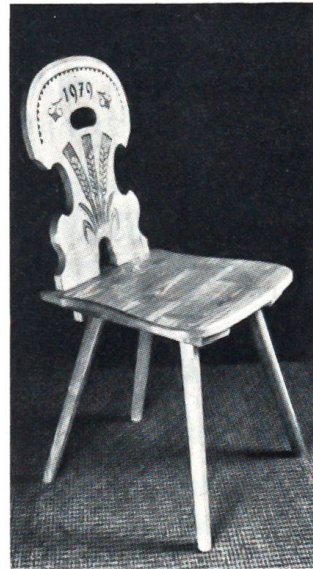

Stabellen, Tische, Holzartikel

in grosser Auswahl zum Malen, Schnitzen und Beizen.

Spinnräder

die man wirklich brauchen kann. Auch Reparaturen.

Verlangen Sie den Prospekt oder noch besser: Sie besuchen uns in Bowil.

Wir beraten Sie unverbindlich.

**Drechslerei
Zaugg & Salvisberg
3533 Bowil BE, Tel. 031 91 21 70**

April

☾ Himmelserscheinungen



Bauernregeln im April

Auf nassen April folgt ein trockener Juni. Regen am Karfreitag und Ostern gibt einen trockenen Sommer. April kalt und nass, füllt Scheuer und Fass.

Der Stier

Der Stier vergeudet seine Kraft in blinder Wut und Leidenschaft; drum soll man dich für besser halten, so lass Vernunft und Tugend walten.

Während der Sommerzeit verschieben sich alle angegebenen Zeiten um 1 Stunde nach hinten.

Ostern fällt im Jahre
1986 auf den 30. März
1987 auf den 19. April

Letztes Viertel am 1., um 20 30 Uhr
Neumond am 9., um 7 08 Uhr
Erstes Viertel am 17., um 11 35 Uhr
Vollmond am 24., um 13 46 Uhr
Obsigend am 1., um 8 51 Uhr
Nidsigend am 15., um 3 40 Uhr
Obsigend am 28., um 15 50 Uhr

Hundertjähriger Kalender für den Monat April siehe Seite 49
Marktverzeichnis für den Monat April Seite 34

} Betriebsferien

Dienstag	1	Hugo	♏	2 15	☾ 20 30, ☽ 8 51, ♂ 5° N ☾	sehr
Mittwoch	2	Abundus	♏	3 14	[♃ 6° N ☾	
Donnerstag	3	Ignaz	♏	3 57		kalt,
Freitag	4	Ambrosius	♏	4 30		schön,
Samstag	5	Joel	♏	4 54		trüb

15. Jesus kommt bei verschlossenen Türen Joh. 20
Sonnenaufgang 5 56, Sonnenuntergang 19 02
Tageslänge 13 Std. 06 Min.

Sonntag	6	Quas., Cölestin	♏	5 14	♃ 3° N ☾, ♀ 2° N ☾	und
Montag	7	Kreszentia	♏	5 30	♃ wird rückläufig	
Dienstag	8	Notker	♏	Untg.	♃ 4 01, ♂ 1°.4 S ♃	Regen,
Mittwoch	9	Sibylle	♏	19 30	☉ 7 08	sehr
Donnerstag	10	Ezechiel	♏	20 39	☾ im ♏ 4 27	
Freitag	11	Leo	♏	21 47	♀ 1°.3 S ☾	kalt,
Samstag	12	Julius	♏	22 55		hell

16. Vom guten Hirten Joh. 10
Sonnenaufgang 5 43, Sonnenuntergang 19 11
Tageslänge 13 Std. 28 Min.

Sonntag	13	Mis., Egesippus	♏	—	☾ i. Erdf., ♀ i. gr. westl. Elong.	und
Montag	14	Tiburtius	♏	0 01		
Dienstag	15	Raphael	♏	1 02	♃ 3 40	
Mittwoch	16	Daniel	♏	1 54		windig,
Donnerstag	17	Rudolf	♏	2 38	♃ 11 35	Regen,
Freitag	18	Werner	♏	3 12		sehr
Samstag	19	Gerold	♏	3 39		rauh und

17. Über ein kleines werdet ihr mich sehen Joh. 16
Sonnenaufgang 5 30, Sonnenuntergang 19 21
Tageslänge 13 Std. 51 Min.

Sonntag	20	Jub., Hermann	♏	4 02	☉ im ♃ 10 15	kalt,
Montag	21	Anselm	♏	4 21		warm,
Dienstag	22	Kajus	♏	4 39	♃ 14 29	Regen
Mittwoch	23	Georg	♏	Aufg.		mit
Donnerstag	24	Albrecht	♏	19 43	☉ 13 46, ☾ im ♃ 7 14	Sonnenschein,
Freitag	25	Markus	♏	21 12	☾ in Erdnähe	schön
Samstag	26	Anakletus	♏	22 40	♃ 5° N ☾, ♃ 7° N Antares	und

18. Ich gehe zu dem, der mich gesandt hat Joh. 16
Sonnenaufgang 5 18, Sonnenuntergang 19 30
Tageslänge 14 Std. 12 Min.

Sonntag	27	Cant., Anastasius	♏	—	♃ 4° N ☾	schwül,
Montag	28	Vitalis	♏	0 01	☽ 15 50, ♃ 6° N ☾	Regen,
Dienstag	29	Peter	♏	1 07	♃ 4° N ☾	schön,
Mittwoch	30	Quirinus	♏	1 57		Wärme

Notizen im April

- 1. _____
- 2. _____
- 3. _____
- 4. _____
- 5. _____
- 6. _____
- 7. _____
- 8. _____
- 9. _____
- 10. _____
- 11. _____
- 12. _____
- 13. _____
- 14. _____
- 15. _____
- 16. _____
- 17. _____
- 18. _____
- 19. _____
- 20. _____
- 21. _____
- 22. _____
- 23. _____
- 24. _____
- 25. _____
- 26. _____
- 27. _____
- 28. _____
- 29. _____
- 30. _____

In Diepflingen, im schönen Oberbaselbiet, freuen sich eine grössere Anzahl Behinderte sehr, für Sie Wasch- und Putzmittel, Boden- und Schuhpflegemittel, kosmetische Produkte sowie Bürsten aller Art herstellen zu dürfen. Wir bieten unsern geschätzten Kunden das Beste an Qualität zu günstigen Preisen.

Mit freundlicher Empfehlung:

BIANAS, W. + A. Säegger, **Blinden- und Invalidenwerkstätte**, 4442 Diepflingen BL, Tel. 061/98 44 43

Dieses Werk wurde ausgezeichnet als eines der schönsten Schweizer Bücher:

Ueli Bellwald

Winterthurer Kachelöfen

Von den Anfängen des Handwerks bis zum Niedergang im 18. Jahrhundert

Format 22 × 28 cm, 360 Seiten, 32 vierfarbige Tafeln, 346 schwarz-weiße Abbildungen, vierfarbiger Schutzumschlag, gebunden, Fr. 115.–

Mit diesem Werk hat der bekannte Berner Architekturhistoriker ein bedeutendes Buch zur Geschichte der Ofenkeramik in der Schweiz geschaffen, das bald einmal als Standardwerk für alle an der Geschichte dieses Handwerks Interessierten gelten wird.

Zu beziehen bei:

BUCHSTÄMPFLI

**Buchstämpfli, Postfach 263
3000 Bern 9, Telefon 031/23 71 71**

Mai

☾ Himmelserscheinungen



Donnerstag	1	Sigismund	☾	2 34	☾ 4 22	Regen,
Freitag	2	Athanasius	☾	3 00		schön,
Samstag	3	Philipp	☾	3 21	☾ 3° N ☾	Platzregen,

19. Was ihr in meinem Namen bittet Joh. 16
Sonnenaufgang 5 06 Uhr, Sonnenuntergang 19 40
Tageslänge 14 Std. 34 Min.

Sonntag	4	Rog., Florian	☾	3 38		kühl,
Montag	5	Gotthard	☾	3 54	☾ 9 57, ♀ 6° N Aldebaran	
Dienstag	6	Valerian	☾	4 08		schön,
Mittwoch	7	Otto	☾	4 24	☾ im ☾ 11 00, ♀ 2° S ☾	
Donnerstag	8	Auffahrt, Friedr.	☾	Untg.	☾ 23 10	nachts
Freitag	9	Beat	☾	20 44		
Samstag	10	Gordian	☾	21 51	☾ in Erdferne	

Bauernregeln im Mai

Auf St. Urban ist das Getreide weder geraten noch verdorben. Ein kühler Mai bringt guten Wein und gibt viel Heu. Trockener Mai, dürres Jahr.

Die Zwillinge

Dass im Verein die Kraft sich mehre, das ist der Zwillinge-Brüder Lehre. Vereinzelt sind wir schwach und klein, unüberwindlich im Verein.

20. Wenn der Tröster kommen wird Joh. 15 und 16
Sonnenaufgang 4 56, Sonnenuntergang 19 49
Tageslänge 14 Std. 53 Min.

Sonntag	11	Ex., Muttertag,	☾	22 54	♀ 3° S ☾	kühl,
Montag	12	Pankraz (Luise)	☾	23 49	☾ 22 10	
Dienstag	13	Servaz	☾	—		den Tag
Mittwoch	14	Bonifaz	☾	0 35		
Donnerstag	15	Sophia	☾	1 12		sehr
Freitag	16	Peregrinus	☾	1 41		
Samstag	17	Aaron	☾	2 05	☾ 2 00	warm,

21. Wer mich liebt, wird mein Wort halten Joh. 14
Sonnenaufgang 4 48, Sonnenuntergang 19 58
Tageslänge 15 Std. 10 Min.

Sonntag	18	Pfingsten, Erich	☾	2 25		
Montag	19	Pfingstm., Potent.	☾	2 42		grosse
Dienstag	20	Christian	☾	3 00	☾ 0 24, ☾ in den II 9 29	
Mittwoch	21	Konstantin	☾	3 18	☾ im ☾ 17 36	
Donnerstag	22	Helena	☾	Aufg.		
Freitag	23	Dietrich	☾	20 07	☾ 21 45, ♀ in oberer ☾ ☾	
Samstag	24	Johanna	☾	21 34	☾ in Erdnähe, ♀ 5° N ☾	

Während der Sommerzeit verschieben sich alle angegebenen Zeiten um 1 Stunde nach hinten.

Letztes Viertel am 1., um 4 22 Uhr
Neumond am 8., um 23 10 Uhr
Erstes Viertel am 17., um 2 00 Uhr
Vollmond am 23., um 21 45 Uhr
Letztes Viertel am 30., um 13 55 Uhr

Nidsigend am 12., um 22 10 Uhr
Obsigend am 26., um 0 54 Uhr

22. Mir ist alle Gewalt gegeben Matth. 28
Sonnenaufgang 4 40, Sonnenuntergang 20 06
Tageslänge 15 Std. 26 Min.

Sonntag	25	Trin., Urban	☾	22 50	♂ 4° N ☾	Dürre,
Montag	26	Beda	☾	23 49	☾ 0 54, ♀ 6° N ☾	rauh,
Dienstag	27	Lucian	☾	—	♂ 3° N ☾	trüb
Mittwoch	28	Wilhelm	☾	0 32	♂ ☾ ☾	und
Donnerstag	29	Maximus	☾	1 03		Regen
Freitag	30	Hiob	☾	1 26	☾ 13 55	
Samstag	31	Petronella	☾	1 45	☾ 2° N ☾	

Hundertjähriger Kalender für den Monat Mai siehe Seite 49
Marktverzeichnis für den Monat Mai Seite 35

} Betriebsferien

Notizen im Mai

- 1. _____
- 2. _____
- 3. _____
- 4. _____
- 5. _____
- 6. _____
- 7. _____
- 8. _____
- 9. _____
- 10. _____
- 11. _____
- 12. _____
- 13. _____
- 14. _____
- 15. _____
- 16. _____
- 17. _____
- 18. _____
- 19. _____
- 20. _____
- 21. _____
- 22. _____
- 23. _____
- 24. _____
- 25. _____
- 26. _____
- 27. _____
- 28. _____
- 29. _____
- 30. _____
- 31. _____

SENECTOVIA-SESSEL

Hoch wie ein Stuhl, bequem wie ein Polstersessel. Hohe Rücken- und Armlehne. 45 cm oder 50 cm Sitzhöhe. Erleichtert Aufstehen und Absitzen.



Geeignet bei:

- Arthritis/Arthrose
- beschränkter körperlicher Mobilität in vorgerücktem Alter
- allen, die nicht in tiefen Sesseln sitzen können.

Erhältlich in Stoff oder Kunstleder. Kostenloses und unverbindliches Ausprobieren zu Hause. Fordern Sie Unterlagen über sämtliche erhältlichen Spezialsessel an.

Peter Schmidlin
Medizinische Hilfegeräte, Abteilung HB
Taleggstrasse 5, 8953 Dietikon
Telefon 01 740 56 25

**Ein idealer Wanderführer
im Taschenbuchformat:**

Dr. Karl L. Schmalz

Heimatkundlicher Führer Bolligen

Landschaft und Geologie / Vor- und frühgeschichtliche Stätten / Bäuerliche Bauten und Heimwesen / Wald, Feldgehölze, Hecken und Einzelbäume / Bantiger-Aussichtspunkt und Sendeanlage.

184 Seiten, mit gefalteter Karte 1:10 000 und 67 Abbildungen, gebunden.

Preis nur Fr. 15.-

Zu beziehen bei:

BUCHSTÄMPFLI

Postfach 263, 3000 Bern 9
Telefon 031/23 71 71

Juni – Brachmonat

☾ Himmelserscheinungen

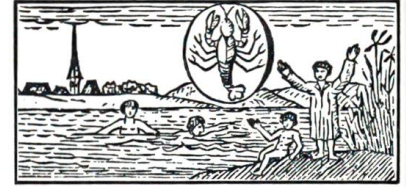

23. Vom grossen Abendmahle Luk. 14

Sonnenaufgang 4 35, Sonnenuntergang 20 13
Tageslänge 15 Std. 38 Min.

Sonntag	1	I. S. n. Tr. , Angelo	☾	2 01	☾ 15 16	<i>sehr</i>
Montag	2	Marcellin	♋	2 16		<i>rauh</i>
Dienstag	3	Erasmus	♋	2 31	☾ im ♋ 15 28	<i>und kalt,</i>
Mittwoch	4	Eduard	♋	2 47		<i>kalter</i>
Donnerstag	5	Winfried	♋	3 06		<i>Regen,</i>
Freitag	6	Norbert	♋	3 29		<i>warmer</i>
Samstag	7	Robert	♋	Untg.	☉ 15 00, ☾ in Erdferne	<i>Regen,</i>

Bauernregeln im Brachmonat

Wenn der Kuckuck nach Johanni schreit, wird's unfruchtbar und teuer. Folgt einem nassen Mai ein nasser Juni, so folgt wahrscheinlich ein nasser Sommer

24. Vom verlorenen Schafe Luk. 15

Sonnenaufgang 4 32, Sonnenuntergang 20 18
Tageslänge 15 Std. 46 Min.

Sonntag	8	2. S. n. Tr. , Me-	♋	21 44		<i>Sonnenschein,</i>
Montag	9	Diana (dardus)	♋	22 33	☾ 3 38, ♀ 3° S ☾	<i>schön,</i>
Dienstag	10	Onophrius	♋	23 13	♂ w. rückl., ♀ 3° S ☾, ♀ 5° S Pollux	<i>Der Krebs,</i>
Mittwoch	11	Barnabas	♋	23 44	♂ ♂ ☾	<i>doch du sollst Hirn im Kopfe</i>
Donnerstag	12	Alice	♋	—		<i>tragen,</i>
Freitag	13	Felizitas	♋	0 09		<i>sonst mag dir wahrlich leicht</i>
Samstag	14	Ruffinus	♋	0 29		<i>und gescheh'n,</i>

Der Krebs

Der Krebs, der trägt im Kopf den Magen, doch du sollst Hirn im Kopfe tragen, sonst mag dir wahrlich leicht gescheh'n, dass Hab' und Gut den Krebsgang geh'n.

25. Vom reichen Fischfang Luk. 5

Sonnenaufgang 4 30, Sonnenuntergang 20 23
Tageslänge 15 Std. 53 Min.

Sonntag	15	3. S. n. Tr. , Bernh.	♋	0 47	☾ 13 00	<i>Regen,</i>
Montag	16	Justina	♋	1 04	☾ 8 03	<i>Platzregen,</i>
Dienstag	17	Gaudenz	♋	1 21		
Mittwoch	18	Arnold	♋	1 40	☾ im ♋ 0 45	<i>Platzregen,</i>
Donnerstag	19	Gervas	♋	2 02		<i>schön warm,</i>
Freitag	20	Silver	♋	2 31	♂ 5° N ☾, ♀ 6° S Pollux	<i>Sonnenschein,</i>
Samstag	21	Alban, Alois	♋	Aufg.	☾ Erdn., ♂ 4° N ☾, ☉ i. ☾ 1730, S'af., I.T.	

26. Wenn ihr nicht gerechter seid Matth. 5

Sonnenaufgang 4 31, Sonnenuntergang 20 25
Tageslänge 15 Std. 54 Min.

Sonntag	22	4. S. n. Tr. , 10 000	♋	21 32	☉ 4 42, ☾ 11 02, ♀ 6° N ☾	<i>Regen,</i>
Montag	23	Edeltrud (Ritter)	♋	22 24	♂ 0°.5 N ☾	<i>Während der Sommerzeit</i>
Dienstag	24	Joh. der Täufer	♋	23 01		<i>verschieben sich alle angegebenen</i>
Mittwoch	25	Eberhard	♋	23 28	♀ in grösster östlicher Elongation	<i>Zeiten um 1 Stunde nach hinten.</i>
Donnerstag	26	Johann und Paul	♋	23 49	♂ ♂ ☾	<i>Neumond am 7., um 15 00 Uhr</i>
Freitag	27	7 Schläfer	♋	—	♂ 1°.9 N ☾	<i>Erstes Viertel am 15., um 13 00 Uhr</i>
Samstag	28	Benjamin	♋	0 06	☾ 21 11	<i>herrlich Vollmond am 22., um 4 42 Uhr</i>

Während der Sommerzeit verschieben sich alle angegebenen Zeiten um 1 Stunde nach hinten. Neumond am 7., um 15 00 Uhr
Erstes Viertel am 15., um 13 00 Uhr
Vollmond am 22., um 4 42 Uhr
Letztes Viertel am 29., um 1 53 Uhr
Nidsigend am 9., um 3 38 Uhr
Obsigend am 22., um 11 02 Uhr

27. Jesus speist 4000 Mann Mark. 8

Sonnenaufgang 4 33, Sonnenuntergang 20 25
Tageslänge 15 Std. 52 Min.

Sonntag	29	5. S. n. Tr. , Peter u.	♋	0 22	☾ 1 53	
Montag	30	Pauli Ged. (Paul)	♋	0 37		<i>trüb</i>

Hundertjähriger Kalender für den Monat Juni siehe Seite 49
Marktverzeichnis für den Monat Juni Seite 36

Notizen im Juni

- 1. _____
- 2. _____
- 3. _____
- 4. _____
- 5. _____
- 6. _____
- 7. _____
- 8. _____
- 9. _____
- 10. _____
- 11. _____
- 12. _____
- 13. _____
- 14. _____
- 15. _____
- 16. _____
- 17. _____
- 18. _____
- 19. _____
- 20. _____
- 21. _____
- 22. _____
- 23. _____
- 24. _____
- 25. _____
- 26. _____
- 27. _____
- 28. _____
- 29. _____
- 30. _____

Das ideale **Feinwaschmittel Bianassol** verwenden Sie mit Vorteil zum Handwaschen von Wolle, Seide, Kunstseide, Nylon usw. Für feinste Gewebe absolut unschädlich. Berufstätige verwenden mit Begeisterung das flüssige Feinwaschmittel BIANAS-REKORD. Es ergibt im Augenblick die schönste Wäsche.

Mit bester Empfehlung:
BIANAS, W. + A. Sägesser, Blinden- und Invalidenwerkstätte, 4442 Diepflingen BL, Tel. 061/98 44 43



Hotel-Restaurant

3656 Aeschlen
b. Sigriswil
ob Gunten
Fam. M. Gantert
Tel. 033 51 26 26

komfortabel
preiswert
ruhig

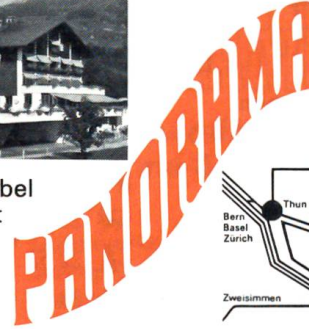

Tägl. grosses Salatbuffet

Jetzt in Sonderausgabe lieferbar:

Das grosse Buch der Polizei

Herausgegeben von Hans Erpf.

Mit Beiträgen von Dr. Peter Sommer, Peter Müller, Jo Wiedmer und Frank Kaschowski. Fotos von Eduard Rieben u. a.

208 Seiten, über 190 Abbildungen, davon 12 Farbtafeln, gebunden, früherer Ladenpreis Fr. 58.-.

Jetzt Sonderpreis Fr. 24.80

Zu beziehen bei:

BUCHSTÄMPFLI

Postfach 263, 3000 Bern 9,
Telefon 031/23 71 71

Juli – Heumonat

☾ Himmelserscheinungen



Dienstag	1	Theobald	☾	0 53	<i>trüb und rauh,</i>
Mittwoch	2	Mariä Heims.	☾	1 11	<i>Regen,</i>
Donnerstag	3	Kornelius	☾	1 33	<i>grosse</i>
Freitag	4	Ulrich, Berta	☾	2 00	☉ in Erdferne, ☾ in Erdferne
Samstag	5	Anton	☾	2 35	<i>Hitze</i>

28. Von den falschen Propheten Matth. 7 Sonnenaufgang 4 38, Sonnenuntergang 20 23
Tageslänge 15 Std. 45 Min.

Sonntag	6	6. S. n. Tr., Esaias	☾	Untg. ☾ 8 52	
Montag	7	Joachim	☾	☾ 21 13	<i>und</i>
Dienstag	8	Kilian	☾	☾ 21 47	<i>schön,</i>
Mittwoch	9	Cyrill	☾	☾ 22 13	<i>nachts Gewitter,</i>
Donnerstag	10	7 Brüder	☾	♂ ♀ ☉, ♀ 3° N ☾	<i>Regen,</i>
Freitag	11	Rahel	☾	♀ 1°.1 N Regulus	<i>grosse</i>
Samstag	12	Nathan	☾	☾ 23 10	

29. Vom ungerechten Haushalter Luk. 16 Sonnenaufgang 4 44, Sonnenuntergang 20 19
Tageslänge 15 Std. 35 Min.

Sonntag	13	7. S. n. Tr., Heinr.	☾	☾ 23 26	☾ 1 24, ☾ wird rückläufig
Montag	14	Roland	☾	☾ 23 44	☾ 21 10
Dienstag	15	Egon	☾	—	☾ im ☽ 3 28
Mittwoch	16	Ruth	☾	0 04	Hundstage-Anfang
Donnerstag	17	Alexis, Irmgard	☾	☾ 0 29	☾ 5° N ☾
Freitag	18	Hartmann	☾	☾ 1 02	☾ 4° N ☾
Samstag	19	Rosina	☾	☾ 1 49	☾ 10 36, ☾ in Erdnähe, ☾ 6° N ☾

30. Jesus weint über Jerusalem Luk. 19 Sonnenaufgang 4 51, Sonnenuntergang 20 13
Tageslänge 15 Std. 22 Min.

Sonntag	20	8. S. n. Tr., Elias	☾	☾ 2 51	♂ 0°.9 S ☾
Montag	21	Arbogast	☾	Aufg. ☾ 11 40	
Dienstag	22	Maria Magdal.	☾	☾ 21 27	
Mittwoch	23	Apollinaris	☾	☾ 21 51	☉ im ☾ 4 24, ☾ in unterer ☾ ☉
Donnerstag	24	Christina	☾	☾ 22 10	
Freitag	25	Jakob, Christoph	☾	☾ 22 26	☾ 1°.5 N ☾
Samstag	26	Anna	☾	☾ 22 42	☾ 4 33

31. Vom Pharisäer und Zöllner Luk. 18 Sonnenaufgang 4 59, Sonnenuntergang 20 06
Tageslänge 15 Std. 07 Min.

Sonntag	27	9. S. n. Tr., Pantal.	☾	☾ 22 58	☾ im ☽ 19 22
Montag	28	Innozenz	☾	☾ 23 15	☾ 16 34
Dienstag	29	Beatrix	☾	☾ 23 36	
Mittwoch	30	Jakobea	☾	—	
Donnerstag	31	German	☾	☾ 0 01	☾ in Erdferne

Bauernregeln im Heumonat

Was Juli und August nicht kochen, das kann der September nicht braten. Jakobstag ohne Regen deutet auf strengen Winter. Hundstage hell und klar zeigen an ein gutes Jahr.

Der Löwe

Des Löwen Kraft und Heldenmut in Kriegesdrang und Schlachten-glut, und nach dem Sieg ein Menschenherz – das ziemt dem Schweizer allerwärts.

Während der Sommerzeit verschieben sich alle angegebenen Zeiten um 1 Stunde nach hinten.

Neumond am 7., um 5 55 Uhr
Erstes Viertel am 14., um 21 10 Uhr
Vollmond am 21., um 11 40 Uhr
Letztes Viertel am 28., um 16 34 Uhr

Nidsigend am 6., um 8 52 Uhr
Obsigend am 19., um 10 36 Uhr

Hundertjähriger Kalender für den Monat Juli siehe Seite 49
Marktverzeichnis für den Monat Juli Seite 37

Notizen im Juli

1. _____
2. _____
3. _____
4. _____
5. _____
6. _____
7. _____
8. _____
9. _____
10. _____
11. _____
12. _____
13. _____
14. _____
15. _____
16. _____
17. _____
18. _____
19. _____
20. _____
21. _____
22. _____
23. _____
24. _____
25. _____
26. _____
27. _____
28. _____
29. _____
30. _____
31. _____

Unser vorzügliches BIANAS-TRI begeistert ganz bestimmt auch Sie!

Dieses **Spezialwaschpulver**, aus den besten Rohmaterialien hergestellt, eignet sich bestens für **Waschhafen, Flügelwaschmaschinen sowie Automaten**. Es benötigt zum Waschprozess keine weiteren Zusätze, denn es weicht, bleicht und macht die Wäsche luftig.

Wagen Sie einen Versuch und schreiben Sie an:

BIANAS, W. + A. Sägesser, **Blinden- und Invalidenwerkstätte**, 4442 Diepflingen BL. Tel. 061/98 44 43

Mit freundlicher Empfehlung

BUCHSTÄMPFLI

Die Versandbuchhandlung der Firma Stämpfli & Cie AG Bern

- Direktverkauf aller Bücher aus dem Stämpfli-Verlag
- Prompte Vermittlung von etwa 100 000 andern Titeln
- Laufende Information über neue Bücher
- Automatischer Telefondienst ausserhalb der Geschäftszeit
- Geschenkverpackung auf Wunsch

Wenn Sie unsere völlig unverbindlichen Informationen und Sonderangebote erhalten möchten, schreiben Sie uns. Postkarte genügt.

Buchstämpfli
Postfach 263, 3000 Bern 9,
Telefon 031/23 71 71, Telex 32 950

Ueli Bellwald

Der Erlacherhof in Bern

Baugeschichte – Restaurierung – Rundgang

105 Seiten, 2 Farbtafeln, 1 dreifarbige Falttafel, 135 Schwarzweiss-Abbildungen, broschiert, Fr. 24.–

Aus Anlass des Abschlusses der Renovationsarbeiten am Erlacherhof in Bern, welche von 1975 bis 1980 dauerten, wurde dieses prächtig illustrierte Erinnerungsbuch geschaffen. Der Verfasser war an der Restaurierung des Gebäudes massgeblich beteiligt.

Zu beziehen bei:

Buchstämpfli, Postfach 263,
3000 Bern 9, Telefon 031/23 71 71

August

☾ Himmelserscheinungen



Freitag	1	Bundesfeier	☾	0 33		<i>trüb,</i>
Samstag	2	Gustav, Alfons	☾	1 14	☾ 14 47, ♀ wird rechtläufig	<i>herrlich</i>

32. Jesus heilt einen Taubstummen Mark. 7 Sonnenaufgang 5 07, Sonnenuntergang 19 56
Tageslänge 14 Std. 49 Min.

Sonntag	3	10. S. n. Tr., Au-	☾	2 06		
Montag	4	Dominik (gust	☾	3 07	♂ 8° S ☾	<i>schön,</i>
Dienstag	5	Oswald	☾	Untg.	☉ 19 36	<i>Platzregen,</i>
Mittwoch	6	Sixtus	☾	20 40		<i>schön,</i>
Donnerstag	7	Afra	☾	20 59	♂ wird rechtläufig	<i>täglich</i>
Freitag	8	Reinhard	☾	21 17		
Samstag	9	Roman	☾	21 33	☾ 18 01, ♀ 2° S ☾	

Bauernregeln im Augstmonat

Wenn Sankt Bartholomäustag schön ist, so hat man ein gutes Weinjahr und guten Herbst zu hoffen. Gewitter nach St. Bartholomäus sind meist heftig.

Die Jungfrau

Der Jungfrau Stern, so sanft und mild, er ist ein lieblich Himmelsbild, und mag uns deuten, was auf Erden sie seien – oder sollten werden.

33. Vom barmherzigen Samariter Luk. 10 Sonnenaufgang 5 16, Sonnenuntergang 19 46
Tageslänge 14 Std. 30 Min.

Sonntag	10	11. S. n. Tr.,	☾	21 49		
Montag	11	Gottlieb (Lorenz	☾	22 08	☾ im ♀ 4 10, ♀ i. gr. westl. Elongat.	
Dienstag	12	Klara	☾	22 31	♂ wird rechtläufig	
Mittwoch	13	Hippolyt	☾	23 00	♃ 3 21	<i>Regen,</i>
Donnerstag	14	Samuel	☾	23 40	♂ 5° N ☾	
Freitag	15	Mariä H'f., Rup.	☾	—	♂ 4° N ☾	<i>schön,</i>
Samstag	16	Jodokus, Rochus	☾	0 34	☾ 10 26, i. Erdn., ♃ 6° N ☾, ♂ 0°.5 S ☾	

34. Von den zehn Aussätzigen Luk. 17 Sonnenaufgang 5 25, Sonnenuntergang 19 34
Tageslänge 14 Std. 09 Min.

Sonntag	17	12. S. n. Tr., Liberat	☾	1 44		<i>starkes</i>
Montag	18	Helena	☾	3 05		
Dienstag	19	Sebald	☾	Aufg.	☉ 19 54	
Mittwoch	20	Bernhard	☾	20 12		
Donnerstag	21	Privatus	☾	20 30	♃ 1°.4 N ☾	
Freitag	22	Edwin	☾	20 46	☾ 13 13	
Samstag	23	Zachäus	☾	21 02	☾ im ♀ 23 20, ☉ in der ♀ 11 26	

Während der Sommerzeit verschieben sich alle angegebenen Zeiten um 1 Stunde nach hinten.

Neumond am 5., um 19 36 Uhr
Erstes Viertel am 13., um 3 21 Uhr
Vollmond am 19., um 19 54 Uhr
Letztes Viertel am 27., um 9 38 Uhr
Nidsigend am 2., um 14 47 Uhr
Obsigend am 16., um 10 26 Uhr
Nidsigend am 29., um 21 52 Uhr

35. Niemand kann zwei Herren dienen Matth. 6 Sonnenaufgang 5 34, Sonnenuntergang 19 22
Tageslänge 13 Std. 48 Min.

Sonntag	24	13. S. n. Tr., Barth.	☾	21 19		<i>Regen-</i>
Montag	25	Ludwig	☾	21 38		
Dienstag	26	Severinus	☾	22 01		
Mittwoch	27	Gebhard	☾	22 30	☾ 9 38, ♀ i. gr. östl. El., ♂ w. rechtl.	
Donnerstag	28	Augustin	☾	23 08	☾ in Erdferne, Hundstage-Ende	
Freitag	29	Joh. Enthaupt.	☾	23 55	☾ 21 52	
Samstag	30	Adolf	☾	—		

Hundertjähriger Kalender für den Monat August siehe Seite 49
Marktverzeichnis für den Monat August Seite 37

36. Vom Jüngling zu Nain Luk. 7 Sonnenaufgang 5 43, Sonnenuntergang 19 08
Tageslänge 13 Std. 25 Min.

Sonntag	31	14. S. n. Tr., Reb.	☾	0 53	♀ 0°.5 S Spica	<i>wetter</i>
----------------	----	----------------------------	---	------	----------------	---------------

Notizen im August

1. _____
2. _____
3. _____
4. _____
5. _____
6. _____
7. _____
8. _____
9. _____
10. _____
11. _____
12. _____
13. _____
14. _____
15. _____
16. _____
17. _____
18. _____
19. _____
20. _____
21. _____
22. _____
23. _____
24. _____
25. _____
26. _____
27. _____
28. _____
29. _____
30. _____
31. _____

Legen Sie Wert auf

**sehr gute Qualität, grosse Auswahl
und günstige Preislage?**

Sie werden **gut beraten** und **rasch bedient** durch:

BIANAS, W. + A. Sägesser, **Blinden- und Invalidenwerkstätte**,
4442 Diepflingen BL, Tel. 061/98 44 43

**Das neue Bolligen-Buch –
ein richtiges Heimatbuch!**

Dr. Karl Ludwig Schmalz

Bolligen

**Geschichte – Gemeinde-
entwicklung – Heimatkunde**

Ein stattlicher Leinenband von 452 Seiten mit farbigem Schutzumschlag, 94 Abbildungen (wovon 10 farbige) und zwei Kartenausschnitten, Fr. 42.–.

Die meisten der wertvollen Abbildungen vermitteln anhand von Chronikbildern, künstlerischen Darstellungen usw. ein Bild des alten Bolligen, während graphische Darstellungen und ausgewählte Photos über das neue Bolligen informieren.

Als Ergänzung zum Bolligen-Buch ist neu erschienen:

Dr. Karl Ludwig Schmalz

Heimatkundlicher Führer Bolligen

Landschaft und Geologie / Vor- und frühgeschichtliche Stätten / Bäuerliche Bauten und Heimwesen / Wald, Feldgehölze, Hecken und Einzelbäume / Bantiger – Aussichtspunkt und Sendeanlage.

184 Seiten, mit gefalteter Karte 1:10000 und 67 Abbildungen, Preis nur Fr. 15.–.

Zu beziehen bei:

Buchstämpfli, Postfach 263
3000 Bern 9, Tel. 031/23 71 71



Bauernregeln im Herbstmonat

Wenn im September noch Donnerwetter aufsteigen, so sollen sie viel Schnee für den Winter und ein darauffolgendes fruchtbares Jahr ankündigen. Wenn die Zugvögel nicht vor Michaeli wegziehen, so deutet's auf gelindes Wetter, wenigstens vor Weihnachten.

Die Waage

Dich soll die Himmelswaag' erinnern
an jene Waage, die im Innern
dir all' dein Sinnen, Tun und Wort
gerecht soll wägen fort und fort.

Während der Sommerzeit
verschieben sich alle angegebenen
Zeiten um 1 Stunde nach hinten.

Neumond am 4., um 8 10 Uhr
Erstes Viertel am 11., um 8 41 Uhr
Vollmond am 18., um 6 34 Uhr
Letztes Viertel am 26., um 4 17 Uhr
Obsiegend am 12., um 10 22 Uhr
Nidsigend am 25., um 17 48 Uhr

Hundertjähriger Kalender für den
Monat September siehe Seite 49
Marktverzeichnis für den Monat
September Seite 39

} *Betreibungsferien*

Montag	1	Verena	☿	2 00	<i>herrlich</i>
Dienstag	2	Absalom	♋	3 11	
Mittwoch	3	Theodosius	♌	Untg.	
Donnerstag	4	Esther	♍	19 23 ☾ 8 10	
Freitag	5	Herkules	♎	19 39 ♀ in oberer ☾ ☉	
Samstag	6	Magnus	♏	19 56 ☾ 0 00	

37. Jesus heilt einen Wassersüchtigen Luk. 14 Sonnenaufgang 5 52, Sonnenuntergang 18 55
Tageslänge 13 Std. 03 Min.

Sonntag	7	15. S. n. Tr., Reg.	♎	20 14 ☾ im ♍ 6 59, ♀ 3° S ☾	
Montag	8	Mariä Geb., Serg.	♏	20 35	<i>schön,</i>
Dienstag	9	Gorgonius	♏	21 02	<i>wolkig</i>
Mittwoch	10	Edgar	♏	21 38 ♃ 5° N ☾, ♃ ♀ ☉	<i>mit</i>
Donnerstag	11	Felix und Regula	♏	22 26 ☽ 8 41, ☽ 4° N ☾	<i>Regen,</i>
Freitag	12	Tobias	♏	23 30 ☾ 10 22, ☾ in Erdn., ♃ 6° N ☾	<i>schön,</i>
Samstag	13	Hektor	♏	♂ 0° 9 N ☾	<i>Regen,</i>

38. Das vornehmste Gebot Matth. 22 Sonnenaufgang 6 02, Sonnenuntergang 18 41
Tageslänge 12 Std. 39 Min.

Sonntag	14	16. S. n. Tr., Notb.	♏	0 45 ♃ wird rechtläufig	<i>schön warm,</i>
Montag	15	Roland	♏	2 07	<i>starkes</i>
Dienstag	16	Euphemia	♏	3 29	<i>Regen-</i>
Mittwoch	17	Lambert	♏	4 48 ♃ 1° 6 N ☾	<i>wetter,</i>
Donnerstag	18	Rosa	♏	Aufg. ☽ 6 34, ☽ 22 06	<i>hell,</i>
Freitag	19	Januarius	♏	19 06	
Samstag	20	Eustachius	♏	19 22 ☾ im ♏ 6 12	<i>nachts</i>

39. Jesus heilt einen Gichtbrüchigen Matth. 9 Sonnenaufgang 6 11, Sonnenuntergang 18 27
Tageslänge 12 Std. 16 Min.

Sonntag	21	Eidg. Bettag,	♏	19 40	
Montag	22	Moritz (Matthäus),	♏	20 02	
Dienstag	23	Thekla	♏	20 29 ☽ i. d. ♏ 8 59, <i>Herbstanf.,</i>	<i>kalt,</i>
Mittwoch	24	Gerhard	♏	21 03 [Tag- u. Nachtgleiche	<i>Regen,</i>
Donnerstag	25	Kleophas	♏	21 46 ☾ 17 48, ☾ in Erdferne	
Freitag	26	Cyprian	♏	22 39 ☾ 4 17	
Samstag	27	Gotthelf	♏	23 42	

40. Von der königlichen Hochzeit Matth. 22 Sonnenaufgang 6 20, Sonnenuntergang 18 13
Tageslänge 11 Std. 53 Min.

Sonntag	28	18. S. n. Tr., Wenz.	♏	—	
Montag	29	Michael	♏	0 51 ♀ 1° 5 N Spica	<i>Regen,</i>
Dienstag	30	Urs, Hieronymus	♏	2 04	<i>aufgehellt</i>

Notizen im September

1. _____
2. _____
3. _____
4. _____
5. _____
6. _____
7. _____
8. _____
9. _____
10. _____
11. _____
12. _____
13. _____
14. _____
15. _____
16. _____
17. _____
18. _____
19. _____
20. _____
21. _____
22. _____
23. _____
24. _____
25. _____
26. _____
27. _____
28. _____
29. _____
30. _____

**Entkalkungsmittel BIANASAN
findet überall grossen Anklang**

Es verhindert jegliche Kalkseifenbildung und löst bestehende Verkrostungen in Wäschestücken, erzielt leuchtende Farben und erhält das Gewebe weich. Vergilbte und vergraute Wäsche wird wieder schneeweiss. Mit freundlicher Empfehlung:

BIANAS, W. + A. Sägesser, Blinden- und Invalidenwerkstätte,
4442 Diepflingen BL, Tel. 061/98 44 43

Ein bibliophiles Werk :

Jeremias Gotthelf

Die schwarze Spinne

**Mit Illustrationen
von Fritz Walthard**

Fritz Walthard (1818–1870) aus Bern war der heutzutage kaum noch bekannte Künstler, der nach der Mitte des letzten Jahrhunderts die packendsten Illustrationen zu vielen Werken Gotthelfs schuf. Mit der Herausgabe dieses Buches will man allen Lesern der Werke Gotthelfs auch wieder diese berühmten Illustrationen zugänglich machen.

156 Seiten, 52 Zeichnungen von Fritz Walthard, gebunden, Fr. 32.–

Zu beziehen bei:

**Buchstämpfli, Postfach 263,
3000 Bern 9, Telefon 031/23 71 71**

Der Hinkende Bot 1987

Bereits im Sommer 1986 wird die neue Ausgabe unseres Kalenders erhältlich sein! Sollte der neue Kalender in Ihrer Ortschaft nicht angeboten werden, wenden Sie sich direkt an den

**Verlag Stämpfli & Cie AG, Postfach 2728,
3001 Bern, Tel. 031/23 23 23.**

Oktober – Weinmonat

☾ Himmelserscheinungen

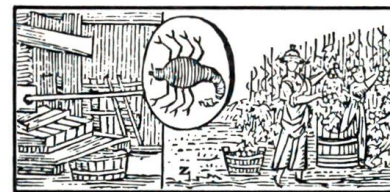

Mittwoch	1	Remigius	♏	3 18	♀ im grössten Glanz	hell,
Donnerstag	2	Leodegar	♏	4 32		windig,
Freitag	3	Lukretia	♏	Untg.	☉ 19 55, ☽ 8 22	gefroren,
Samstag	4	Franz	♏	18 18	☾ im ♀ 14 05	Regen,

41. Jesus heilt den Sohn des königlichen Beamten Joh. 4
Sonnenaufgang 6 29, Sonnenuntergang 17 59
Tageslänge 11 Std. 30 Min.

Sonntag	5	19. S. n. Tr., Plac.	♏	18 39	♁ 0° 4 S ☾	warm,
Montag	6	Angela	♏	19 04	♀ 4° S ☾	Regen-
Dienstag	7	Judith	♏	19 37	☾ in Erdnähe, ♃ 5° N ☾	güsse,
Mittwoch	8	Pelagius	♏	20 22	♁ 4° N ☾	wolkig,
Donnerstag	9	Dionysius	♏	21 21	☾ 15 44, ♃ 6° N ☾	ohne
Freitag	10	Gideon	♏	22 34	♁ 14 28	
Samstag	11	Burkhard	♏	23 53	♁ 2° N ☾	Regen,

42. Vom Schalksknecht Matth. 18
Sonnenaufgang 6 39, Sonnenuntergang 17 45
Tageslänge 11 Std. 06 Min.

Sonntag	12	20. S. n. Tr., Ser.	♏	—		gereift und
Montag	13	Koloman	♏	1 14		gefroren,
Dienstag	14	Hedwig	♏	2 33	♁ 1° 9 N ☾	hell und warm,
Mittwoch	15	Theresia	♏	3 48	♀ wird rückläufig	wolkig,
Donnerstag	16	Gallus	♏	5 01	☾ 5 54	
Freitag	17	Salomon	♏	Aufg.	☉ 20 22, ☾ im ♁ 14 14	wolkig,
Samstag	18	Lukas	♏	17 45	♀ 4° N ☾	

43. Vom Zinsgroschen Matth. 22
Sonnenaufgang 6 49, Sonnenuntergang 17 32
Tageslänge 10 Std. 43 Min.

Sonntag	19	21. S. n. Tr., Ferd.	♏	18 05		ohne
Montag	20	Wendelin	♏	18 29		
Dienstag	21	Ursula	♏	19 00	♀ in grösster östlicher Elongation	
Mittwoch	22	Kordula	♏	19 39		
Donnerstag	23	Severin	♏	20 29	☾ 13 39, ☉ im ♏ 18 15, ☾ in Erdf.	
Freitag	24	Salome	♏	21 27		
Samstag	25	Krispin	♏	22 33	☾ 23 26	

44. Von der Tochter des Jairus Matth. 9
Sonnenaufgang 6 59, Sonnenuntergang 17 20
Tageslänge 10 Std. 21 Min.

Sonntag	26	22. S. n. Tr.,	♏	23 43		Frost,
Montag	27	Sabine (Amand)	♏	—		
Dienstag	28	Simon u. Judas	♏	0 55		Nebel,
Mittwoch	29	Narziss	♏	2 08		nachts kalt,
Donnerstag	30	Alois	♏	3 23	☾ 18 25	mit
Freitag	31	Wolfgang	♏	4 39		Sturmwind

Bauernregeln im Weinmonat

Viel Frost und Schnee in diesem Monat deutet auf milde Witterung im Januar. Ein alter Vers sagt: Will das Laub nicht gerne von den Bäumen fallen, so wird ein kalter Winter erschallen.

Der Skorpion

Arg schmerzt des Skorpiones Stich, zerdrück den Wurm, so heilt er dich;

viel schlimmer ist Fraubasengift, das unvermerkt, doch sicher trifft.

Neumond am 3., um 19 55 Uhr
Erstes Viertel am 10., um 14 28 Uhr
Vollmond am 17., um 20 22 Uhr
Letztes Viertel am 25., um 23 26 Uhr
Obsigend am 9., um 15 44 Uhr
Nidsigend am 23., um 13 39 Uhr

Hundertjähriger Kalender für den Monat Oktober siehe Seite 49
Marktverzeichnis für den Monat Oktober Seite 40

Notizen im Oktober

1. _____
2. _____
3. _____
4. _____
5. _____
6. _____
7. _____
8. _____
9. _____
10. _____
11. _____
12. _____
13. _____
14. _____
15. _____
16. _____
17. _____
18. _____
19. _____
20. _____
21. _____
22. _____
23. _____
24. _____
25. _____
26. _____
27. _____
28. _____
29. _____
30. _____
31. _____



die Tierschermaschine der Experten und Kenner!

Heiniger + Co., 3360 Herzogenbuchsee
Tel. 063/61 45 45

Für alle Berner aus Stadt und Land:

BERCHTOLD WEBER

Historisch-topographisches Lexikon der Stadt Bern

Schriften der Berner Bürgerbibliothek.
324 Seiten, 22 Abbildungen, 2 Übersichtskarten, gebunden, Fr.36.–

Dieses originelle «Bern-Lexikon» enthält über 2500 Stichwörter zu 2000 Objekten der stadtbernischen Topographie und Baugeschichte: von Aarberggasse, Bärengraben, Christoffelturm über Effingerstrasse, Falkenburg, Glasbrunnen, Hochgericht und Insel bis zu Vennerviertel, Wybermärit und Zytglogge.

Zu beziehen bei:

**Buchstämpfli, Postfach 263,
3000 Bern 9, Telefon 031/237171**

November – Wintermonat

☾ Himmelserscheinungen



Samstag 1 **Allerheiligen** ☿ 5 59 ☾ im ♃ 0 04 *sehr kalt,*

45. Vom Schifflein Christi Matth. 8 Sonnenaufgang 7 09, Sonnenuntergang 17 09
Tageslänge 10 Std. 00 Min.

Sonntag 2 **Ref.-S., Allers.** ☿ Untg. ☉ 7 02, ♀ wird rückläufig *Regen,*
Montag 3 Theophil ☿ 17 34 ♀ 0°.8 N☾, ♃ 6° N Antares
Dienstag 4 Sigmund ☿ 18 15 ☾ in Erdnähe, ♃ 6° N☾ *fein*
Mittwoch 5 Malachias ☿ 19 11 ☾ 22 24, ♂ 4° N☾, ♀ i. unt. ♂ ☉,
Donnerstag 6 Leonhard ☿ 20 21 [♃ 6° N☾ *Wetter,*
Freitag 7 Florentin ☿ 21 41
Samstag 8 Klaudius ☿ 23 03 ☽ 22 11, ♃ wird rechtläufig

46. Vom guten Samen Matth. 13 Sonnenaufgang 7 20, Sonnenuntergang 16 59
Tageslänge 9 Std. 39 Min.

Sonntag 9 **24.S.n.Tr.,Theod.** ☿ — ♂ 3° N☾
Montag 10 Thaddäus ☿ 0v22 ♃ 2° N☾
Dienstag 11 **Martin** ☿ 1 38 *Regen,*
Mittwoch 12 Emil ☿ 2 50 ☾ 11 55 *Wind,*
Donnerstag 13 Briccius ☿ 4 01 ☾ im ♁ 20 31, ♀ in unterer ♂ ☉
Freitag 14 Alberich ☿ 5 11 *kleine*
Samstag 15 Leopold ☿ 6 21 *Regengüsse,*

47. Vom Senfkörnlein Matth. 13 Sonnenaufgang 7 30, Sonnenuntergang 16 51
Tageslänge 9 Std. 21 Min.

Sonntag 16 **25.S.n.Tr.,Otmar** ☿ Aufg. ☉ 13 12
Montag 17 Berthold ☿ 17 00 *Regen,*
Dienstag 18 Eugen ☿ 17 36
Mittwoch 19 **Elisabeth** ☿ 18 22 ☾ 20 30, ☾ in Erdferne
Donnerstag 20 Edmund ☿ 19 17
Freitag 21 Rufinus ☿ 20 21
Samstag 22 Cäcilia ☿ 21 28 ☉ im ♃ 15 45, ♀ w.rechtl. *kalt, Regen,*

48. Vom Greuel der Verwüstung Matth. 24 Sonnenaufgang 7 40, Sonnenuntergang 16 44
Tageslänge 9 Std. 04 Min.

Sonntag 23 **26.S.n.Tr.,Klem.** ☿ 22 38
Montag 24 Chrysogonus ☿ 23 49 ☾ 17 50, ♀ w.rechtl. *schöner Herbsttag,*
Dienstag 25 **Katharina** ☿ — *nachts Regen,*
Mittwoch 26 Konrad ☿ 1 00 *fein*
Donnerstag 27 Jeremias ☿ 2 13 ☾ 4 07
Freitag 28 Noah ☿ 3 29 ☾ im ♃ 9 16
Samstag 29 Saturnin ☿ 4 50 ♀ 2° N☾ *Wetter,*

49. Es werden Zeichen geschehen Luk. 21 Sonnenaufgang 7 49, Sonnenuntergang 16 40
Tageslänge 8 Std. 51 Min.

Sonntag 30 **1. Adv., Andreas** ☿ 6 15 ♀ in gr. westl. Elong., ♀ 5° N☾ *windig*

Bauernregeln im Wintermonat

Ist's auf Martinstag trüb, so soll ein leidlicher, ist es aber hell, ein kalter Winter folgen. Wie das Wetter in der letzten Hälfte dieses Monats ist, so soll es im nächsten Herbst sein.

Der Schütze

Es kann der beste Schütze fehlen, doch darf man zu den guten zählen, wer jedes Schusses, ungezählt, und immerdar das Ziel verfehlt!

Neumond am 2., um 7 02 Uhr
Erstes Viertel am 8., um 22 11 Uhr
Vollmond am 16., um 13 12 Uhr
Letztes Viertel am 24., um 17 50 Uhr
Obsigend am 5., um 22 24 Uhr
Nidsigend am 19., um 20 30 Uhr

Hundertjähriger Kalender für den Monat November siehe Seite 49
Marktverzeichnis für den Monat November Seite 42

Notizen im November

- 1. _____
- 2. _____
- 3. _____
- 4. _____
- 5. _____
- 6. _____
- 7. _____
- 8. _____
- 9. _____
- 10. _____
- 11. _____
- 12. _____
- 13. _____
- 14. _____
- 15. _____
- 16. _____
- 17. _____
- 18. _____
- 19. _____
- 20. _____
- 21. _____
- 22. _____
- 23. _____
- 24. _____
- 25. _____
- 26. _____
- 27. _____
- 28. _____
- 29. _____
- 30. _____

Die Kollektiv-Versicherung Landwirtschaft ist die ideale **Krankenversicherung für den Landwirt, seine Angehörigen und Mitarbeiter.**

Auskunft und Anmeldeformulare sind erhältlich beim Bernischen Bauernverband, Optingenstrasse 1, 3000 Bern, oder bei der KRANKENKASSE KKB und ihren über 340 örtlichen Sektionen (Adressen im Telefonbuch) sowie der Zentralverwaltung KKB, Laubeggstrasse 68, 3000 Bern, Telefon 031 44 25 81.



Bessere Leistungen – mehr Sicherheit!

Vitaminisiertes Futterknochenmehl

Für alle Tiere, aus PER-freier Fabrikation.



Gewürzt, garantiert keimfrei. Enthält alle wichtigen Vitamine, Mineralstoffe und Spurenelemente, u. a. je kg:

Vitamin A 600 000, D 250 000 E 500 I.E., Phosphor 10%, Calcium 18%, Magnesium 3%, Eisen, Mangan, Zink, Kupfer, Jod, Kobalt, Selen.

CUSTOS ist sehr wichtig für die **Aufzucht** und hat sich gegen **Mangelerscheinungen, wie Lecksucht Knochenerweichung Trächtigkeitsstörungen**

**H. R. Kuster,
CUSTOS-
Knochenmühle
3555 Trubschachen
Telefon 035/651 14**

seit über **50 Jahren** sehr gut bewährt. Verlangen Sie **vitaminisiertes CUSTOS-Futterknochenmehl** bei Ihrer Landw. Genossenschaft, bei Ihrem Futterlieferanten. Wenn nicht am Lager, direkt von uns.

Kennen Sie

BUCHSTÄMPFLI?

Beachten Sie das Inserat auf Seite 19

Stämpfli & Cie AG Bern

Dezember – Christmonat

☾ Himmelserscheinungen



Bauernregeln im Christmonat

Fangen die Nachtigallen in den Stuben bald nach Weihnachten zu schlagen an, so wird der Frühling warm und früh; wenn sie spät anfangen, spät und kalt. Kalter Christmonat mit viel Schnee verheisst ein fruchtbares Jahr.

Der Steinbock

Der Steinbock, der auf Felsen lebt, nur nach den freien Höhen strebt, im Streite kühn, in Sitten mild; das ist der Schweizer Himmelsbild.

Montag	1	Eligius	☾ Untg.	☉ 17 43	Regen und Schnee,
Dienstag	2	Xaver	☾ 16 54	☾ in Erdnähe	
Mittwoch	3	Luzius	☾ 18 01	☾ 7 30, ♄ 6° N ☾	
Donnerstag	4	Barbara	☾ 19 20	♃ ♂ ☾	aufgehellt,
Freitag	5	Abigail, Enoch	☾ 20 45		Regen und Schnee,
Samstag	6	Nikolaus	☾ 22 08		warm

50. Johannes im Gefängnis Matth. 11 Sonnenaufgang 7 57, Sonnenuntergang 16 37
Tageslänge 8 Std. 40 Min.

Sonntag	7	2. Adv., Agatha	☾ 23 27	♂ 3° N ☾	und trüb,
Montag	8	Mariä Empf.	☾ —	☽ 9 01, ♃ 1° 8 N ☾	
Dienstag	9	Valeria	☾ 0 41	☾ 16 53	starker Regen,
Mittwoch	10	Walter	☾ 1 52	☾ im ♃ 23 17	schön warm,
Donnerstag	11	Damasus	☾ 3 02	♀ im grössten Glanz	windig,
Freitag	12	Otilia	☾ 4 11		Regengüsse,
Samstag	13	Luzia	☾ 5 21		

51. Zeugnis Johannes Joh. 1 Sonnenaufgang 8 04, Sonnenuntergang 16 37
Tageslänge 8 Std. 33 Min.

Sonntag	14	3. Adv., Nikasius	☾ 6 30	♂ ♂ ☾	trüb,
Montag	15	Abraham	☾ 7 38		
Dienstag	16	Adelheid	☾ Aufg.	☽ 8 04, ♀ 5° N Antares	
Mittwoch	17	Lazarus	☾ 17 11	☾ 2 09, ☾ in Erdferne	
Donnerstag	18	Wunibald	☾ 18 12		
Freitag	19	Nemesius	☾ 19 18	♂ 0° 5 N ♃, ♀ 1° 3 S ♃	hell
Samstag	20	Achilles	☾ 20 27		und gefroren,

52. Rufende Stimme Luk. 1 Sonnenaufgang 8 09, Sonnenuntergang 16 39
Tageslänge 8 Std. 30 Min.

Sonntag	21	4. Adv., Thomas	☾ 21 37		wintert zu,
Montag	22	Florin	☾ 22 46	☾ im ♃ 5 02, W'anf., kürz. Tag	
Dienstag	23	Dagobert	☾ 23 56		sehr
Mittwoch	24	Adam und Eva	☾ —	☾ 10 17, ☾ 11 33	
Donnerstag	25	Weihnachten	☾ 1 08	☾ im ♃ 14 11, ♀ 0° 4 S ♂	kalt,
Freitag	26	Stephan	☾ 2 23		
Samstag	27	Johannes	☾ 3 43	♄ ♂ ☾	ohne

53. Josef und Maria verwunderten sich Luk. 2 Sonnenaufgang 8 11, Sonnenuntergang 16 44
Tageslänge 8 Std. 33 Min.

Sonntag	28	So. n. W., K'leint.	☾ 5 08	♀ 7° N ☾	
Montag	29	Jonathan	☾ 6 35	♃ 6° N ☾	Schnee,
Dienstag	30	David	☾ Untg.	☾ 18 10	Nebel,
Mittwoch	31	Silvester	☾ 16 49	☾ 4 10, ☾ in Erdnähe	trüb

Hundertjähriger Kalender für den Monat Dezember siehe Seite 49
Marktverzeichnis für den Monat Dezember Seite 43

} Betreibungsferien

Notizen im Dezember

- 1. _____
- 2. _____
- 3. _____
- 4. _____
- 5. _____
- 6. _____
- 7. _____
- 8. _____
- 9. _____
- 10. _____
- 11. _____
- 12. _____
- 13. _____
- 14. _____
- 15. _____
- 16. _____
- 17. _____
- 18. _____
- 19. _____
- 20. _____
- 21. _____
- 22. _____
- 23. _____
- 24. _____
- 25. _____
- 26. _____
- 27. _____
- 28. _____
- 29. _____
- 30. _____
- 31. _____

Die beste Hilfe für uns Blinde und Invalide

ist recht bezahlte Arbeit. Dies ermöglichen Sie, wenn Sie beim Ein-kaufen BIANAS-VERTRETER berücksichtigen. Seit vielen Jahren fabri-zieren wir chem.-techn. und kosm. Produkte sowie Bürsten aller Art.

Mit höflicher Empfehlung

BIANAS, W. + A. Sägesser, **Blinden- und Invalidenwerkstätte**, 4442 Diepflingen BL, Tel. 061/98 44 43

**Schriften der Berner
Burgerbibliothek**

Wertvolle Geschenkbücher
für alle Berner!

Die letzten Neuerscheinungen:

Bee Juker / Gisela Martorelli

**Jeremias Gotthelf
(Albert Bitzios) 1797–1854
Bibliographie 1830–1975**

Die einzige umfassende Bibliographie
der Werke des grossen Volksdichters.
465 Seiten, gebunden, Fr. 86.–

François de Capitani

**Adel, Bürger und Zünfte im Bern
des 15. Jahrhunderts**

144 Seiten, 1 Farbtafel, gebunden,
Fr. 29.–

Urs Martin Zahnd

**Die Bildungsverhältnisse in den
bernischen Ratsgeschlechtern im
ausgehenden Mittelalter**

Verbreitung, Charakter und Funktion
der Bildung in der politischen Führungs-
schicht einer spätmittelalterlichen
Stadt.

360 Seiten, 1 Farbtafel, gebunden,
Fr. 48.–

Hans Strahm

**Der Chronist Conrad Justinger und
seine Berner Chronik von 1420**

185 Seiten, 1 Farbtafel, 16 Seiten Abbil-
dungen, gebunden, Fr. 34.–

Zu beziehen bei:

BUCHSTÄMPFLI

Postfach 263, 3000 Bern 9
Telefon 031/23 71 71