Zeitschrift: Älter werden : das Angebot von Pro Senectute Kanton Zug

Herausgeber: Pro Senectute Kanton Zug

Band: 7 (2001)

Heft: 13

Rubrik: Wanderferien und Wandern

Nutzungsbedingungen

Die ETH-Bibliothek ist die Anbieterin der digitalisierten Zeitschriften auf E-Periodica. Sie besitzt keine Urheberrechte an den Zeitschriften und ist nicht verantwortlich für deren Inhalte. Die Rechte liegen in der Regel bei den Herausgebern beziehungsweise den externen Rechteinhabern. Das Veröffentlichen von Bildern in Print- und Online-Publikationen sowie auf Social Media-Kanälen oder Webseiten ist nur mit vorheriger Genehmigung der Rechteinhaber erlaubt. Mehr erfahren

Conditions d'utilisation

L'ETH Library est le fournisseur des revues numérisées. Elle ne détient aucun droit d'auteur sur les revues et n'est pas responsable de leur contenu. En règle générale, les droits sont détenus par les éditeurs ou les détenteurs de droits externes. La reproduction d'images dans des publications imprimées ou en ligne ainsi que sur des canaux de médias sociaux ou des sites web n'est autorisée qu'avec l'accord préalable des détenteurs des droits. En savoir plus

Terms of use

The ETH Library is the provider of the digitised journals. It does not own any copyrights to the journals and is not responsible for their content. The rights usually lie with the publishers or the external rights holders. Publishing images in print and online publications, as well as on social media channels or websites, is only permitted with the prior consent of the rights holders. Find out more

Download PDF: 20.07.2025

ETH-Bibliothek Zürich, E-Periodica, https://www.e-periodica.ch

Wanderferien und Wandern

Wanderwochen im Val Müstair

Juni und Oktober 2001
1.9102.2+3

Lernen Sie eines der schönsten Bergtäler der Schweiz kennen! Hier ist eine grossartige Naturlandschaft vollständig erhalten geblieben. Die harmonischen Dorfbilder haben sich seit Jahrzehnten kaum verändert. Lassen Sie sich von Orten verzaubern, die nicht den grossen Trubel, aber umso mehr Urlaubsqualität versprechen. Das ganze Jahr bieten schmucke Hotels eine persönliche Betreuung an und Gastfreundschaft hat im Val Müstair Tradition! Unser Hotel besitzt ein eigenes Hallenbad und eine Sauna.
Wir unternehmen einfache Wanderungen – auch Höhenwanderungen –, die uns das Tal und seine idyllischen Dörfer näher bringt. Aber auch Geselligkeit und die nötige Ruhe sind uns wichtig.
Ein Tagesausflug nach Meran ist geplant. Auf der Fahrt sehen wir zahlreiche alte Burgen. Meran bietet nebst einer Burg und einer gotischen Kirche viele andere Sehenswürdigkeiten.
Herzlich willkommen im Val Müstair!

Mit Edy Ruprecht, Telefon 711 84 41

Logis im Hotel Helvetia, Müstair

Kategorien 1 und 2:

Fr. 740.– / 670.– mit GA
Fr. 830.– / 760.– mit Halbtax
Fr. 900.– / 830.– Volltaxe
Fr. 70.– Aufpreis auf Wochenpauschale für Einzelzimmer (5 EZ, Kat. 2)

Im Preis inbegriffen sind:
Halbpension, Doppelzimmer mit Dusche/WC, Radio, Telefon, Haartrockner, Bademantel, alle Transporte

Teilnehmerzahl beschränkt

Verlangen Sie unseren Prospekt

Angebotsnummer: 1.9102.2
Samstag bis Samstag,
2. bis 9. Juni 2001

Anmeldung bei Pro Senectute
bis 4. Mai 2001

Angebotsnummer: 1.9102.3
Samstag bis Samstag,
13. bis 20. Oktober 2001

Anmeldung bei Pro Senectute
bis 14. September 2001

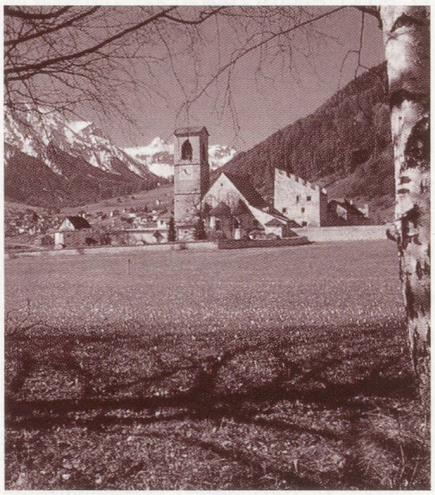

Jura-Höhenwanderung

vom 11. bis 15. Juni 2001
Angebotsnummer: 1.9104.1

Das einmalige Wandergebiet des Solothurner Hausberges Weissenstein bietet die beste Möglichkeit, den Jura auf ausgedehnten Höhenwanderungen mit grossartiger Fernsicht kennen zu lernen.
Diese Jurawanderung eignet sich auch für Personen, die das Wandern neu entdecken möchten. Kameradschaft und Geselligkeit sind uns sehr wichtig.
Die täglichen Wanderzeiten betragen etwa 4 Stunden und können mit leichtem Rucksack bewältigt werden. Das übrige Gepäck wird jeweils mit einem Fahrzeug weitertransportiert. Ausgangspunkt und Abschluss der Wanderung ist Solothurn.

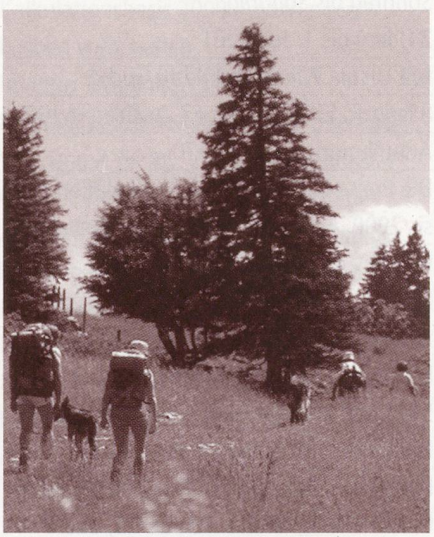

1. Tag von Solothurn bis zum Kurshaus Weissenstein
2. Tag Rundwanderung
3. Tag bis zum Berggasthaus Unterer Grenchenberg
4. Tag bis zum SAC-Berghaus Backi
5. Tag bis nach Moutier, Fahrt nach Solothurn und Heimreise

Mit Grety und Walter Stutz und Kurt Schärer

Fr. 540.–

Im Preis inbegriffen:
4 Übernachtungen mit HP,
Gepäcktransport; Wanderleitung

Hin-/Rückreise nach/von Solothurn:
individuell auf eigene Kosten

Teilnehmerzahl beschränkt

Verlangen Sie weitere Unterlagen

Auskunft: G. und W. Stutz,
Telefon 041 787 15 25,
E-Mail: stutz@datacomm.ch, oder
Kurt Schärer, Telefon 032 623 55 05

Anmeldung an Pro Senectute
bis spätestens 9. März 2001

Wanderwochen 2001
Pontresina

Wandern auf den vorbildlich ausgebauten Wanderwegen fernab vom Rummel und in weitgehend unberührter Natur, so können Sie das Oberengadin erleben. Sie lernen die romantischen, wilden Seitentäler des Val Bernina kennen und geniessen dabei eine wohltuende, erholsame Ruhe. Wir pflegen wie üblich die Gemütlichkeit. Anforderungen: Freude an der Natur, Humor, gute Gesundheit, genügende Ausrüstung.

Angebotsnummer: 1.9101.7
6. bis 11. August 2001, 1. Woche

Angebotsnummer: 9.9101.8
13. bis 18. August 2001, 2. Woche

Mit Hans Rüger

Logis im ****Hotel Collina/Soldanella,
Pontresina

Fr. 720.– mit GA
Fr. 790.– mit Halbtax-Abo
Fr. 890.– ohne GA oder Halbtax-Abo

Fr. 50.– Aufpreis auf Wochenpauschale für Einzelzimmer

Im Preis inbegriffen sind:
Halbpension, Einzel- und Doppelzimmer mit Bad oder Dusche/WC, TV, Radio, Selbstwahltelefon, Minibar, alle Transporte

Teilnehmerzahl min. 20, max. 25

Anmeldung bis spätestens 16. Juni 2001

Auskünfte, Unterlagen und Anmeldung bei:
Hans Rüger, Telefon (041) 741 11 33
E-Mail hansrueger@bluewin.ch
Internet www.pro-senioren.ch

Ihr Bürofachgeschäft
Seeliger AG
Bürofachgeschäft Papeterie

Herti-Zentrum, Zug Telefon 041 711 04 16
Neustadt-Passage Telefon 041 711 12 02

Wanderferien im Stubaital

Milders im Tirol (A)
Angebotsnummer: 1.9103.1

Das Stubaital ist wohl eines der schönsten und abwechslungsreichsten Täler Tirols, zirka 30 Autominuten südwestlich von Innsbruck. Milders liegt auf 1026 m ü. Meer. Hier lässt sich sehr gut leben. Erholung, Erlebnisse in freier Natur und vor allem unvergessliche Wanderungen mit herrlichen Panoramen erwarten uns. Wir unternehmen Wanderungen – auch Höhenwanderungen –, die uns das Tal mit seinen vielen Seitentälern näher bringen. Unsere Wanderphilosophie: Wir erwandern das Ziel von unten nach oben und fahren in der Regel mit der Bahn zurück. Die Wanderzeiten betragen 3 bis max. 4½ Std. Geselligkeit und die nötige Ruhe sind uns aber auch wichtig. Das Wochenprogramm ist als Vorschlag gedacht, der jederzeit geändert werden kann.
Kommen Sie mit! Eine Woche, noch besser zwei Wochen!

Mit Grety und Walter Stutz
15. bis 22. September 2001 (1. Woche)
15. bis 29. September 2001 (1.+2. Woche)

Logis im ****Hotel Almhof, Milders
Preis für 1Woche/2 Wochen:
Fr. 740.–/1480.– p. P. im DZ mit Balkon
Fr. 690.–/1380.– p. P. im DZ ohne Balkon
* Fr. 620.–/1240.– p. P. im DZ mit Balkon
* Pension Almrausch, 50 m vom Hotel entfernt
Abendessen im Hotel Almhof
Fr. 50.–/ 100.– Einzelzimmer-Zuschlag

Hin-/Rückreise:
– individuell auf eigene Kosten
– im Kleinbus ab Zug zirka Fr. 150.– bis Fr. 250.–
Im Preis inbegriffen sind:
Halbpension im komfortablen Zimmer; Benützung von Sauna, Dampfbad und Whirlpool; Wanderleitung/Betreuung; Fahrten von und zu den Ausgangspunkten.
Teilnehmerzahl beschränkt
Verlangen Sie weitere Unterlagen
Auskunft:
G. und W. Stutz
Telefon 041 787 15 25
E-Mail: stutz@datacomm.ch
Anmeldung bis spätestens 29. Juni 2001

Wandern Cham

Angebotsnummer: 4.6180

Wir machen monatlich zwei bis drei kleinere Wanderungen von zirka zwei Stunden in der Umgebung von Cham. Eine kleine Erholungspause mit Kaffee oder Tee stärkt uns jeweils für den zweiten Teil. Wir nehmen gerne auch Wanderfreudige aus anderen Gemeinden des Kantons Zug mit. Verlangen Sie das ausführliche Programm, es liegt auch beim Bahnhof Cham auf.

Jeweils am Mittwoch, Anmeldung nicht nötig
Bei jeder Witterung
Leitung: Heinrich Leu, Anna Andermatt, Paul Burgener, Margrith Güntert
Mitnehmen: gute Laune
Auskunft: Heinrich Leu, Telefon 780 41 31

10. Januar, Bushalt GH*	13.45 Uhr
24. Januar, Bushalt GH*	13.35 Uhr
07. Februar, Bahnhof Cham	13.50 Uhr
21. Februar, Bushalt GH*	13.30 Uhr
07. März, Bushalt GH*	13.30 Uhr
21. März, Bahnhof Cham	13.30 Uhr
04. April, Bushalt GH*	13.10 Uhr
18. April, Bushalt GH*	13.30 Uhr
02. Mai, Bushalt GH*	13.25 Uhr
16. Mai, Bushalt GH*	13.10 Uhr
30. Mai, Bushalt GH*	07.35 Uhr
13. Juni, Bahnhof Cham	07.55 Uhr
27. Juni, Bushalt GH*	07.25 Uhr

GH*: Gemeindehaus