

**Zeitschrift:** Igl Ischi : organ della Romania (Societat de Students Romontschs)  
**Herausgeber:** Romania (Societat de Students Romontschs)  
**Band:** 81 (2005)  
**Heft:** 8

**Artikel:** Vias e quartiers da Domat : lur nums e lur svilup  
**Autor:** Camenisch, Martin  
**Anhang:** [Plans]  
**DOI:** <https://doi.org/10.5169/seals-881627>

### **Nutzungsbedingungen**

Die ETH-Bibliothek ist die Anbieterin der digitalisierten Zeitschriften. Sie besitzt keine Urheberrechte an den Zeitschriften und ist nicht verantwortlich für deren Inhalte. Die Rechte liegen in der Regel bei den Herausgebern beziehungsweise den externen Rechteinhabern. [Siehe Rechtliche Hinweise.](#)

### **Conditions d'utilisation**

L'ETH Library est le fournisseur des revues numérisées. Elle ne détient aucun droit d'auteur sur les revues et n'est pas responsable de leur contenu. En règle générale, les droits sont détenus par les éditeurs ou les détenteurs de droits externes. [Voir Informations légales.](#)

### **Terms of use**

The ETH Library is the provider of the digitised journals. It does not own any copyrights to the journals and is not responsible for their content. The rights usually lie with the publishers or the external rights holders. [See Legal notice.](#)

**Download PDF:** 15.03.2025

**ETH-Bibliothek Zürich, E-Periodica, <https://www.e-periodica.ch>**



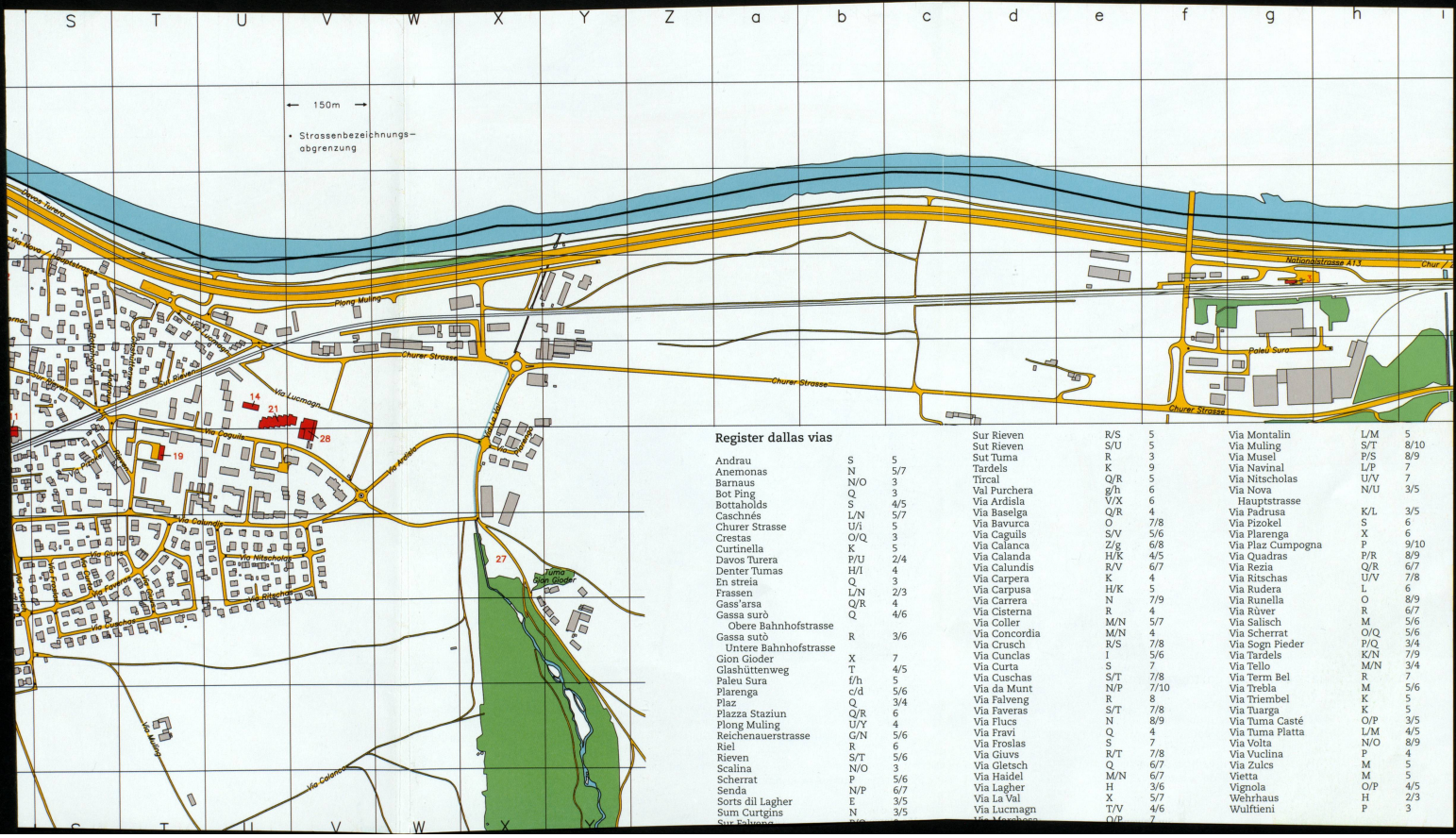

**Register dallas vias**

Andrau	S	5	Sur Rieven	R/S	5	Via Montalin	L/M	5
Anemonas	N	5/7	Sur Rieven	S/U	5	Via Muling	S/T	8/10
Barnaus	N/O	3	Sut Tuma	R	3	Via Musel	P/S	8/9
Bot Ping	Q	3	Tardels	K	9	Via Navinal	L/P	7
Bottaholds	S	4/5	Tical	Q/R	5	Via Nitscholas	U/V	7
Caschnés	L/N	5/7	Via Furchera	g/h	6	Via Nova	N/U	3/5
Churer Strasse	U/I	5	Via Ardiola	V/X	6	Hauptstrasse		
Crestas	Q/Q	3	Via Baselga	Q/R	4	Via Padrusa	K/L	3/5
Curtinella	K	5	Via Bavurca	O	7/8	Via Pizozel	S	6
Davos Turera	P/U	2/4	Via Cagulis	S/V	5/6	Via Plarenza	X	6
Denter Tumas	H/I	4	Via Calanca	Z/g	6/8	Via Plaz Cumpogna	P	9/10
En streia	Q	3	Via Calanda	H/K	4/5	Via Quadras	P/R	8/9
Frasen	L/N	2/3	Via Calandis	R/V	6/7	Via Rozia	Q/R	6/7
Gass'arsa	Q/R	4	Via Carpera	K	4	Via Ritschas	U/V	7/8
Gassa surò	Q	4/6	Via Carpusa	H/K	5	Via Rudera	L	6
Obere Bahnhofstrasse			Via Carrera	N	7/9	Via Runella	O	8/9
Gassa sutò	R	3/6	Via Cisterna	R	4	Via Rùver	R	6/7
Untere Bahnhofstrasse			Via Coller	M/N	5/7	Via Salisch	M	5/6
Gion Giöder	X	7	Via Concordia	M/N	4	Via Scherrat	O/Q	5/6
Glashüttenweg	T	4/5	Via Crusch	R/S	7/8	Via Sogn Fieder	P/Q	3/4
Paleu Sura	f/h	5	Via Cuncias	I	5/6	Via Tardels	K/N	7/9
Plarenza	c/d	5/6	Via Curta	S	7	Via Tello	M/N	3/4
Plaz	Q	3/4	Via Cuschas	S/T	7/8	Via Term Bel	R	7
Plazza Staziun	Q/R	6	Via da Munt	N/P	7/10	Via Triebel	M	5/6
Plong Muling	U/Y	4	Via Falveng	R	8	Via Tuarga	K	5
Reichenauerstrasse	G/N	5/6	Via Faveras	S/T	7/8	Via Tuma Casté	O/P	3/5
Riel	R	6	Via Flucs	N	8/9	Via Tuma Platta	L/M	4/5
Rieven	S/T	5/6	Via Fravi	Q	4	Via Volta	N/O	8/9
Scalina	N/O	3	Via Proslas	S	7	Via Vuclina	P	4
Scherrat	P	5/6	Via Giuvs	R/T	7/8	Via Zules	M	5
Senda	N/P	6/7	Via Gletsch	Q	6/7	Via Zuet	M	5
Sorts dil Lagher	E	3/5	Via Haidel	M/N	6/7	Via Zuet	M	5
Sum Curtgins	N	3/5	Via Lagher	H	3/6	Vignola	O/P	4/5
			Via La Val	X	5/7	Wehrhaus	H	2/3
			Via Lurmagn	T/V	4/6	Wiltfien	P	3
			Via Meschata	O/P	7			

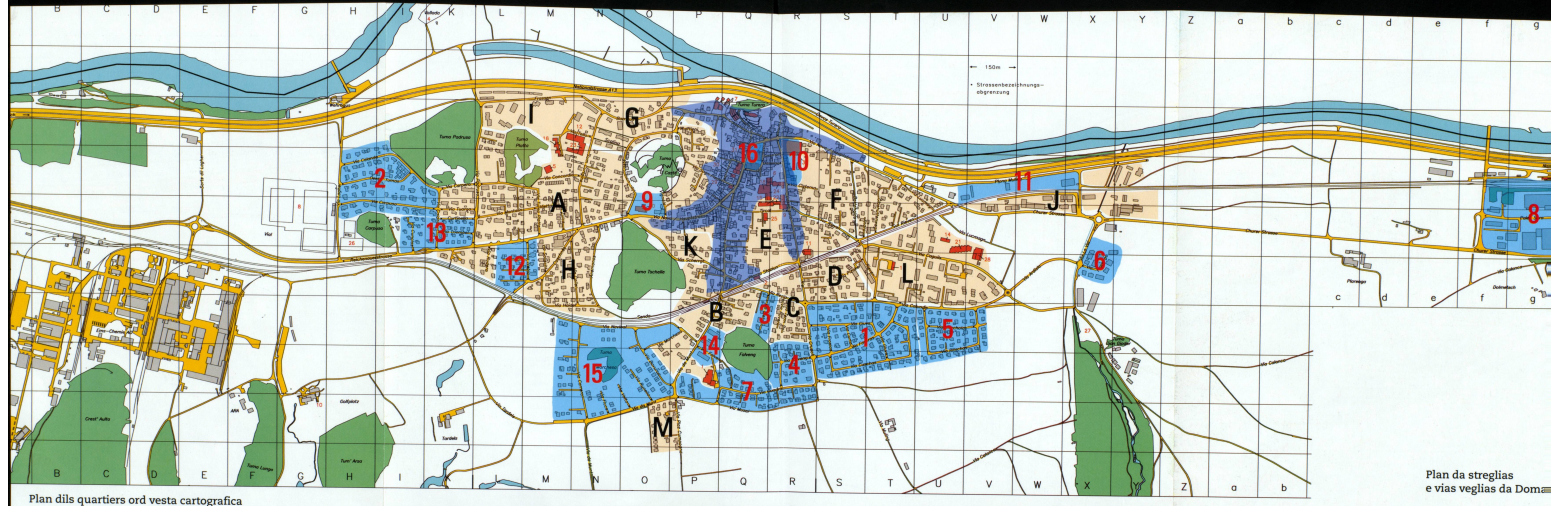

**Plan dils quartiers ord vesta cartografica**

1 Calundis 1	1967	9 Turma Casè	1990
2 Padruusa	1968/69	10 Gassa sud/Heimat	1994
3 Gletsch	1975	11 Flong Müling	1994
4 Falveng	1977	12 Sum Curtigins	1995
5 Calundis 2	1979	13 Sidlig Padruusa (condensaziun)	1997
6 Flaranga	1985	14 Areal dalla regia	1999
7 Falveng sid	1987	15 Marchesa	2000
8 Paleu Sura	1989	16 Plaz dil vitg	2001

A Sum Curtigins	I Fransen
B Falveng oot	J Sorts da vinars
C Falveng nord	K Scherrat
D Kiel	L Capalis
E Gassa surò e suò	M Plaz Campogna
F Sur e Sut Rieven; Bottaholds; Andrau	
G Barneus	
H Caschnés	

- Estensium approximativa 1900
- Estensium 2002
- Quartiers planisai aviarts

Plan da streglias e vias veglias da Dom...

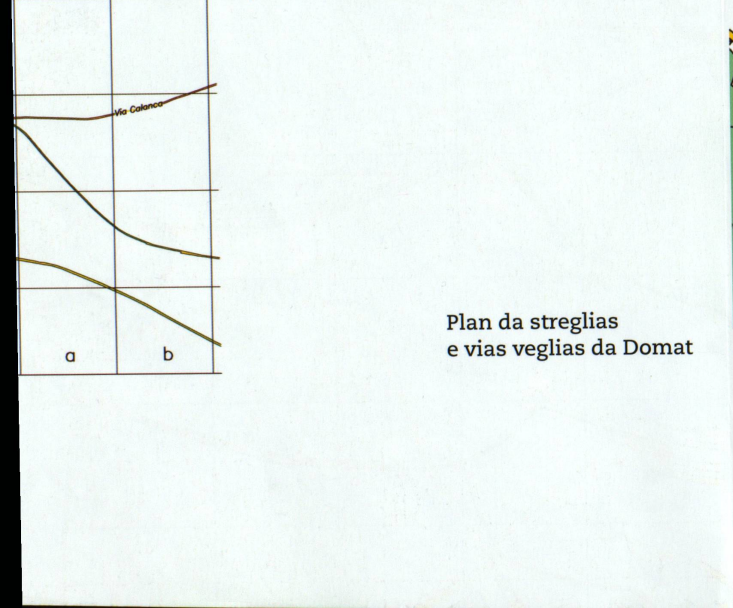
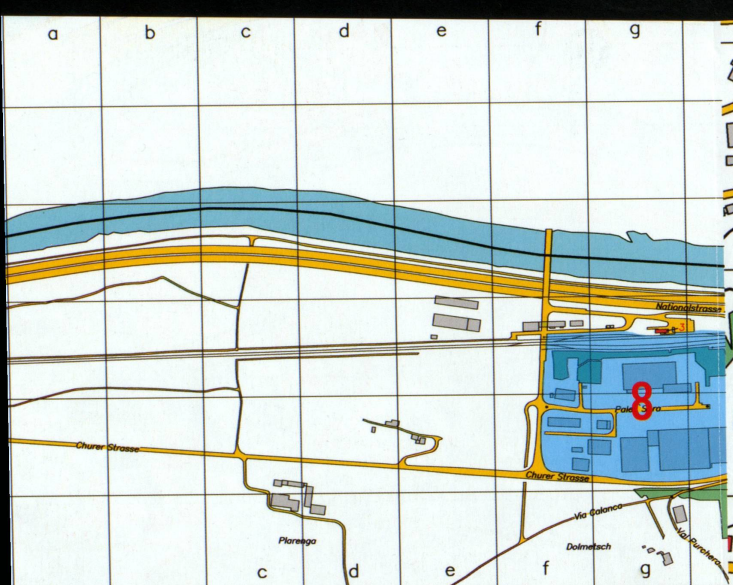

Plan da streglias  
e vias veglias da Domat

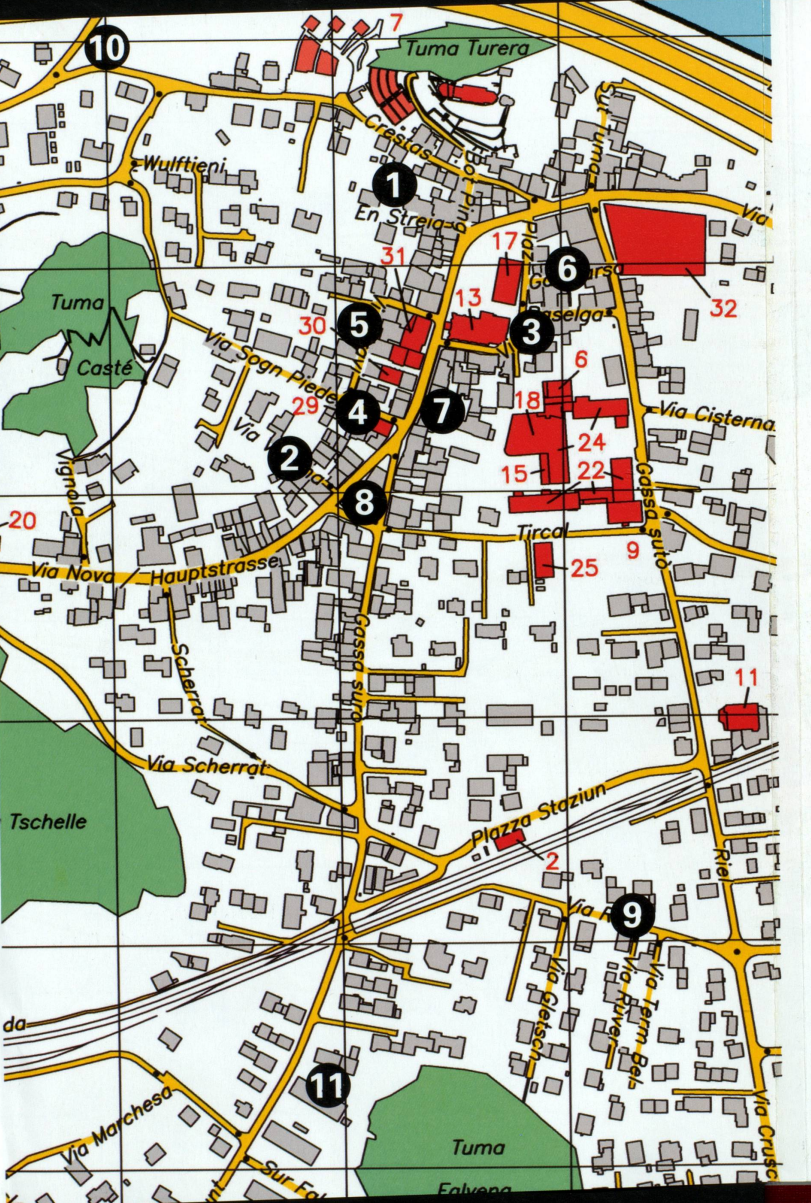



Quartierplan Marchesa

Situation 1: 2000

Konzept / Neuzuteilung

Stand: 6. Juli 1999

Quartierplanperimeter 94'740 m<sup>2</sup>  
Überbaubare Fläche 69'000 m<sup>2</sup>

Verkehrsfläche

- Sammelstrasse Ems Süd
- Sammelstrassen
- Erschliessungsstrassen
- Fussweg (Forst)

Freiflächen

- Tuma (Landschaftsschutz)
- Spielplatz/ Sportfeld
- Quartiersammelpplätze (Abfall, Besucher-PP, Trafo)

Hinweise

- Hecken-/ Grünstreifen zu Sammelstrasse Ems Süd
- Wald
- Baulinie
- 28 Eigentümernummer

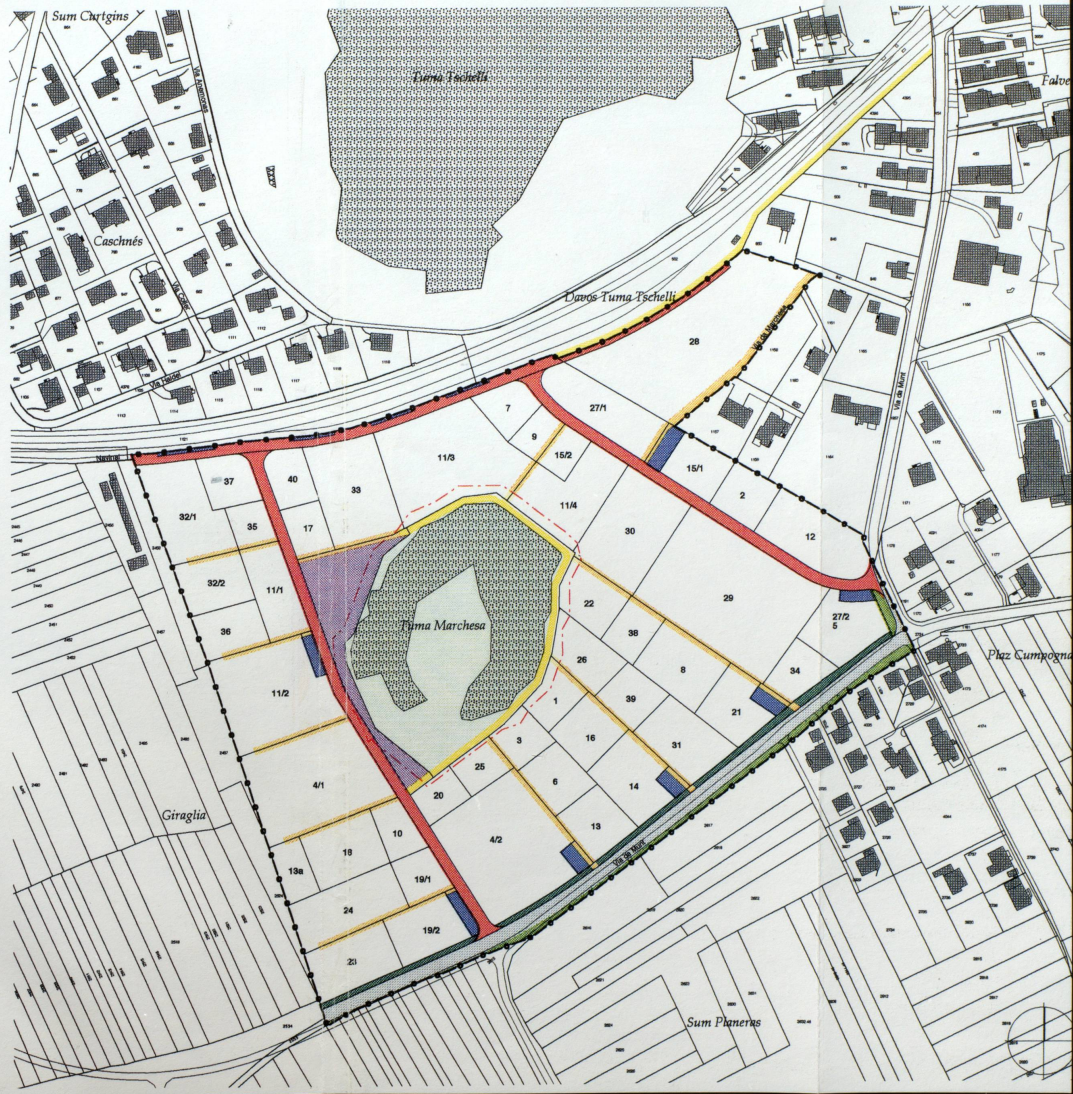

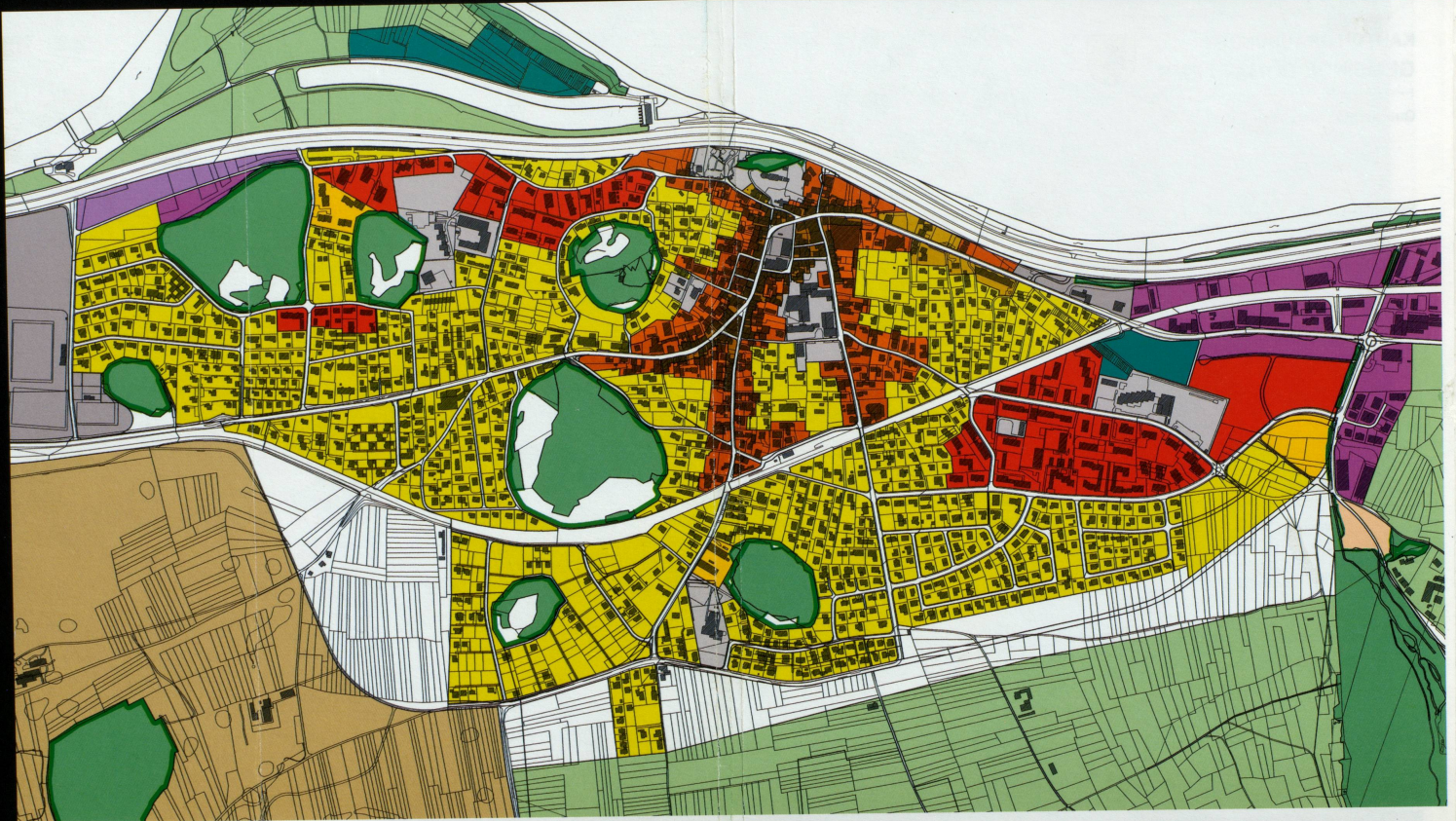

Plan da zonas Domat/Ems 2005

■ Kernzone	KA	■ Industriezone	I
■ Kernzone	KB	■ Zone für öffentliche Bauten	ZöBA
■ Kernzone	KC	■ Forstwirtschaftszone	F
■ Kernzone	KD	■ Landwirtschaftszone	LW
■ Wohnzone 2	W2	■ Schrebergartenzone	SG
■ Wohnzone 3	W3	■ Golfplatzzone	GO
■ Wohnzone 4	W4	■ Sport- und Erholungszone	SE
■ Gewerbezone	G	□ Übriges Gemeindegebiet	ÜG

Stand des Zonenplanes: 2002  
 Für die Richtigkeit des Zonenplanes  
 wird keine Gewähr übernommen.  
 Massgebend für die Richtigkeit ist der  
 von der Regierung des Kantons Graubünden  
 genehmigte Originalzonenplan.  
 Der Originalzonenplan kann  
 auf der Gemeinde eingesehen werden.  
 Domat/Ems, 14. Februar 2005  
 Grünenfelder und Partner AG

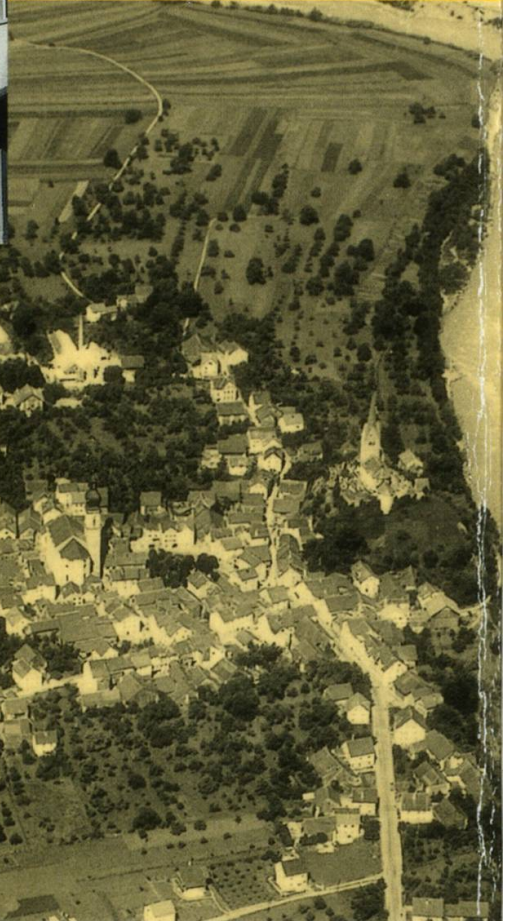
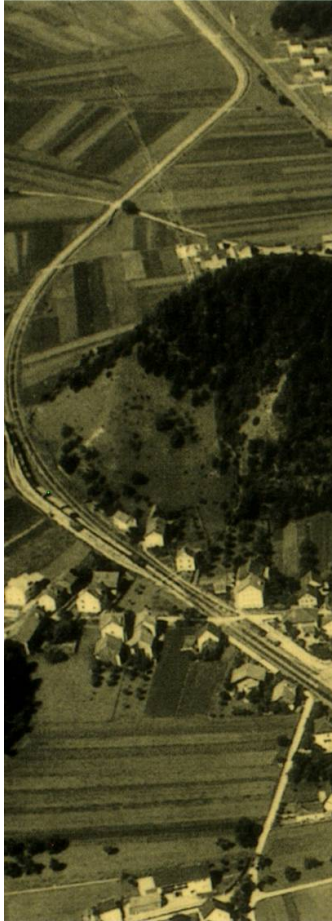

«Sch'ins va da La Punt par ir a Cuir  
in sto passar ina gronda planira,  
an miez da quella stat Domat spegl Ren,  
vischnonca situada an tot fitg ben».

Flori Aloisi Zarn (1859-1942)

ISBN 3 03900 905 2

