Zeitschrift: Illustrierte schweizerische Handwerker-Zeitung : unabhängiges Geschäftsblatt der gesamten Meisterschaft aller Handwerke und Gewerbe

Herausgeber: Meisterschaft aller Handwerke und Gewerbe

Band: 12 (1896)

Heft: 20

Werbung

Nutzungsbedingungen

Die ETH-Bibliothek ist die Anbieterin der digitalisierten Zeitschriften auf E-Periodica. Sie besitzt keine Urheberrechte an den Zeitschriften und ist nicht verantwortlich für deren Inhalte. Die Rechte liegen in der Regel bei den Herausgebern beziehungsweise den externen Rechteinhabern. Das Veröffentlichen von Bildern in Print- und Online-Publikationen sowie auf Social Media-Kanälen oder Webseiten ist nur mit vorheriger Genehmigung der Rechteinhaber erlaubt. Mehr erfahren

Conditions d'utilisation

L'ETH Library est le fournisseur des revues numérisées. Elle ne détient aucun droit d'auteur sur les revues et n'est pas responsable de leur contenu. En règle générale, les droits sont détenus par les éditeurs ou les détenteurs de droits externes. La reproduction d'images dans des publications imprimées ou en ligne ainsi que sur des canaux de médias sociaux ou des sites web n'est autorisée qu'avec l'accord préalable des détenteurs des droits. En savoir plus

Terms of use

The ETH Library is the provider of the digitised journals. It does not own any copyrights to the journals and is not responsible for their content. The rights usually lie with the publishers or the external rights holders. Publishing images in print and online publications, as well as on social media channels or websites, is only permitted with the prior consent of the rights holders. Find out more

Download PDF: 18.07.2025

ETH-Bibliothek Zürich, E-Periodica, https://www.e-periodica.ch

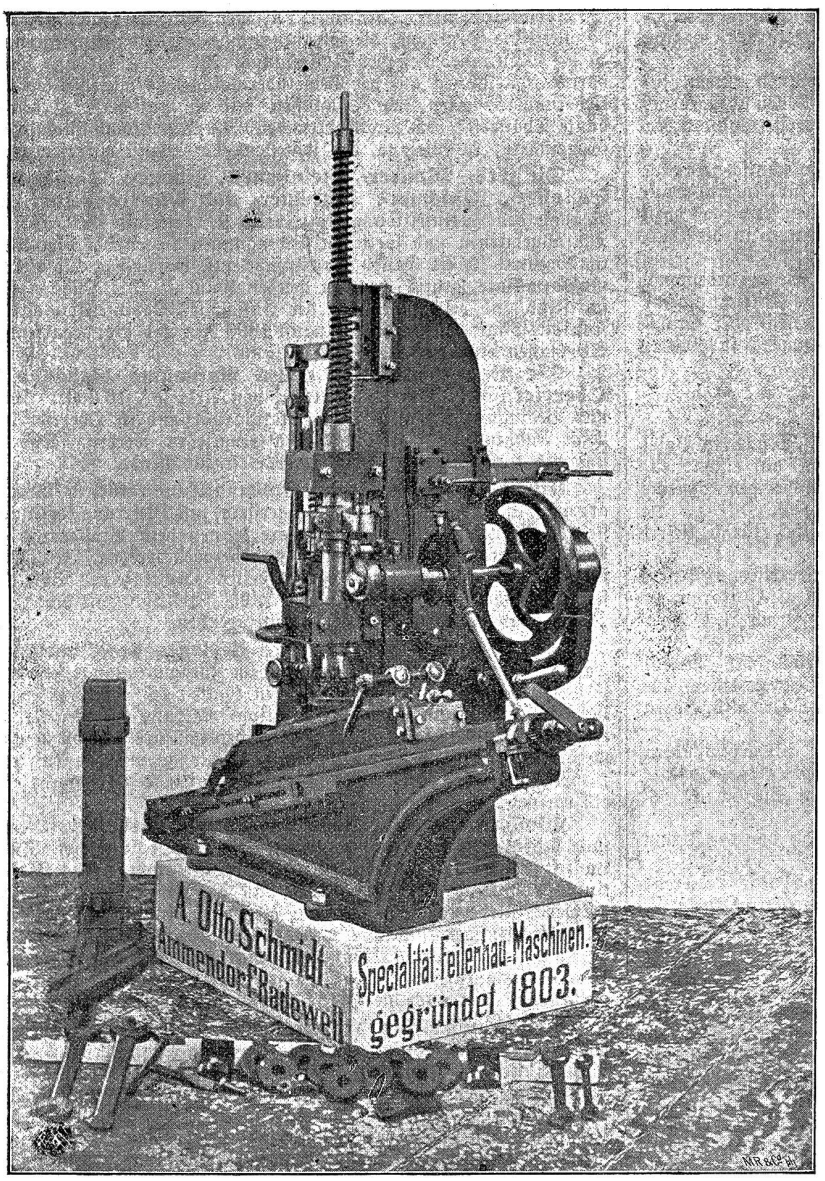

A. Otto Schmidt,

Ammendorf bei **Halle a. S.**

Gegründet 1803

Feilen- u. Maschinen-Fabrik

liefert als 1178

Spezialität:

Feilen-Haumaschinen,

welche bis 200 Hiebe auf 25 mm hauen und wovon

95 Maschinen

überall zur Zufriedenheit arbeiten.

Maschine M. III haut grosse und schwere Feilen, auch Schlichtfeilen von 250—500 mm Hieblänge.

Maschine M. II haut mittlere und kleine Feilen, Schlichtfeilen, Sägefeilen, auch Rücken von halbrunden Vor-Schlichtfeilen von 150 bis 500 mm Hieblänge.

Jede Maschine haut vorzüglich

alte Feilen.

Coulante Zahlungsbedingungen nach besonderer Vereinbarung.

Referenzen stehen zu Diensten.

Generalvertreter für die Schweiz:

Stapfer & Völkel,

ZÜRICH (Centralhof).

Armaturenfabrik Zürich, Gessnerallee 34.

(Filiale Zürich der Armaturen- und Maschinenfabrik, Aktiengesellschaft, vorm. J. A. Hilpert, Nürnberg.)

Spezialität: Englische Closets und Wasserleitungs-Gegenstände in Porzellan und emailliertem Guss.

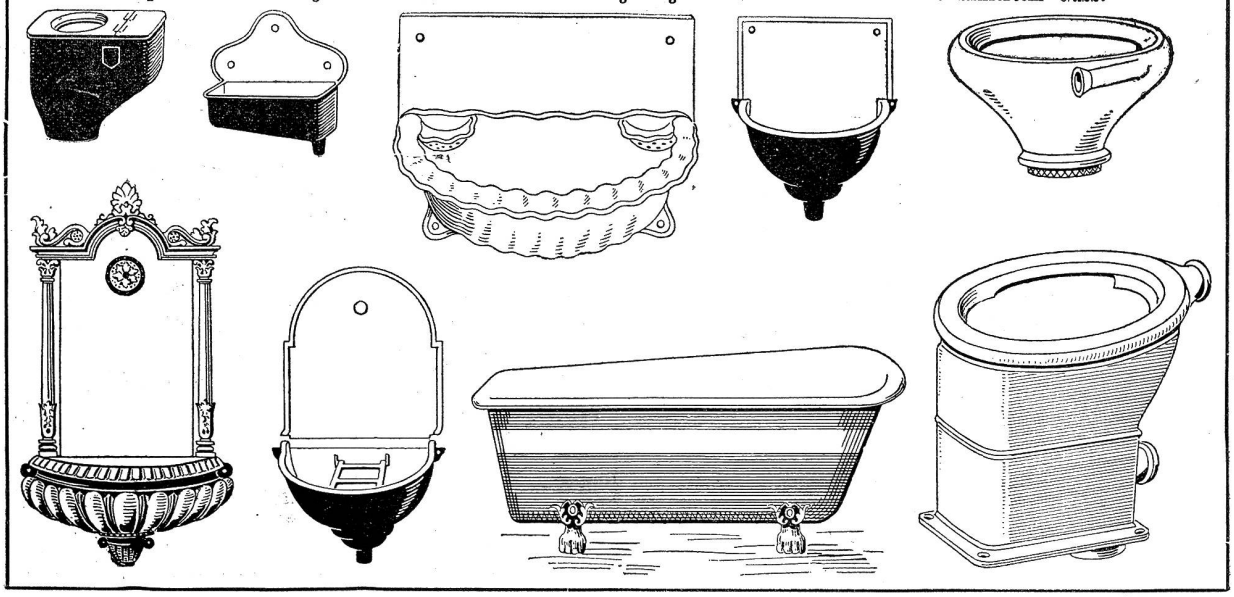

Emil Steiner & Cie.,

Wiedikon-Zürich,

Mech. Werkstätte, Maschinen-, Werkzeug-, Eisen- u. Metallhandlung, empfehlen sich zur Lieferung von neuen u. gebrauchten

Transmissionen

in allen Dimensionen nach Sellers System, sowie alle andern Konstruktionen.

Stets großes Lager in **Wellen, Riemenscheiben, Hänge- und Stehlager, Mauerkasten, Wandconsolen etc.** [617

Einige Waggons geschnittenes

Bauholz

könnte sofort nach Holzliste geliefert werden (per Woche ein Waggon). [1187

C. Stücheli, Dampfsäge, **Wyl** (St. Gallen).

Malerlehrlingsgesuch.

1185] Ein intelligenter Knabe könnte unter günstigen Bedingungen die **Malerprofession** gründlich erlernen, bei

A. Küng, Maler, **Fribourg** (grande-place).

Für Mechaniker oder Schlossermeister.

Ein großer starker **Jüngling** wünscht den Mechaniker- oder Schlosserberuf zu erlernen.

Auskunft erteilt [1186

Fritz Hug in **Herzogenbuchsee.**

Zu verkaufen:

2 Waggons

Nußbaumbretter,

30, 60 und 120 mm., I. Qual.

Auskunft erteilt die Exped. unter Nr. 1170.

Zu verkaufen:

eine Dynamomaschine,

so gut wie neu, leistend 110 Volt Spannung und ca. 25 Amp., 1600 Touren oder 50 Lampen à 16 N.-K., mit Riemenspann-Vorrichtung, zu billigem Preis mit Garantie. Verkäufer würde dem Abnehmer die ganze Anlage komplett fachgemäß montieren, bei billigster Montageberechnung.

Offerten unter Chiffre **D 1177** an die Expedition.

H3150Q **Speck!** 1172

	Kg.	Fr.
gut geräuchert, mager	10	11.50
Schinken, Prachtsware	10	11.60
rein ausg. Schweinefett	10	10.90
Echte Mailänd. Salami p. Ko.		3.20

empfiehlt in ausgezeich. Qualität **J. Winiger, Boswyl** (Aarg.).

Aufmerksam lesen!

75,000 Lit. Rotwein

garantiert reiner Traubensaft

1173 H3151Q

	Lit.	Fr.
rot. kräft. Tischwein	100	27
rot. Coupierw. sehr stark	100	30
hochf. 3jähr. Rotw., Veltliner ähnl., als Krankenwein sehr empfehlensw.	100	38

J. Winiger, Boswyl (Aarg.).

Zu kaufen gesucht:

Eine in gutem Zustand sich befindende

Langlochbohrmaschine und eine Kehlmaschine

(für Schreiner)

Gefl. Offerten nebst Preisangabe sind unter Chiffre **K 1184** an die Expedition d. Blattes zu richten.

Wer liefert

Sekretairs und Zimmer-, sowie Waschkommoden

zu billigen Preisen?

Offerten unt. Chiffre **S 1188** befördert die Expedition.

Mechanische Modellschreinerei

Hermann Gnädinger

Zürich IV

(Sonneggstrasse 17, beim Polytechnikum)

empfiehlt sich im Anfertigen von **Modellen** als:

architektonische und Maschinenmodelle für Technische- u. Gewerbeschulen.

Modelle für Eisen-, Stahl- u. Messinggiessereien.

Modelle von kompletten Maschinen in Miniatur.

Preiscourants, Muster und Zeugnisse stehen zur Verfügung.

Durch die neuesten Einrichtungen bin ich in den Stand gesetzt, jeder Anforderung zu entsprechen.

Schnellste Bedienung. Billige Preise. 1174

Günstige Gelegenheit.

In einer größern Ortschaft der Ostschweiz (Bahnstation und elektrische Kraft) ist infolge Todesfall eine kleinere 1166

Mechanische Werkstätte

mit eigener konstanter Wasserkraft

samt Werkzeug, Maschinen, Inventar und einigen Jucharten gutes Land preiswürdig zu verkaufen. Das Etablissement ist für die Umgegend ein wahres Bedürfnis und bietet einem thatkräftigen, jungen Mann eine sichere Existenz. (M a 3480 Z)

Gefl. Anfragen sub Chiffre M 189 Z befördert

Rudolf Mosse, Zürich.

Leistungsfähigste Fabrik und billigste Bezugsquelle der Schweiz

Brändli & Cie., Horgen

bei ZÜRICH [300

Asphalt-, Holzcement- und Dachpappen-Fabrik

Cementplatten-Fabrik

Goldene Medaille Zürich 1894.

Asphaltarbeiten
Holzcementdächer
Holzpflästerungen
Parquet in Asphalt
Isolierungen
Asphalt-Kegelbahnen
Plättlibodenbeläge

Ueber 2000 Stück im Betrieb!

1—20 Pferdekraft.

Stationär und fahrbar.

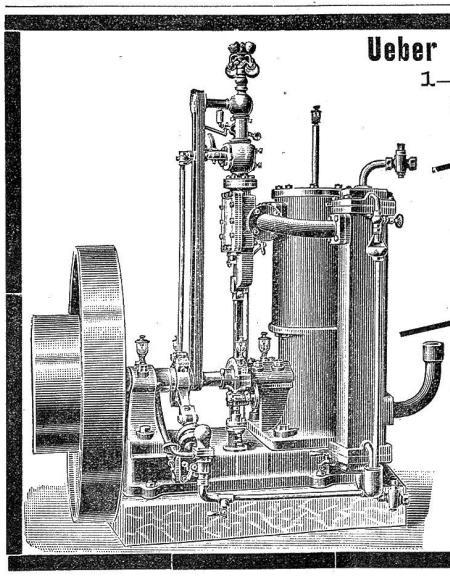

Gaggenauer

Dampf-Spar-Motor

Für alle Brennmaterialien geeignet.

Feinste Referenzen!

Zeugnis-Kopien und Kataloge gratis.

Eisenwerke Gaggenau

Aktiengesellschaft 903a

Gaggenau i. Baden.

Konkurrenz-Ausschreibung.

Behufs Erstellung, sowie der Lieferung von sämtlichem Material zur [1153

Wasserversorgung für die Gemeinde Killwangen

mit zirka **2500 m Gußröhren, Hydrantenanlage** und **doppelkammerigem Reservoir** wird hiemit Konkurrenz eröffnet.

Die Offerten sind bis Sonntag Abend den **16. August** bei Unterzeichnetem einzureichen, woselbst auch Pläne und Bedingungen einzusehen sind.

Killwangen, den 30. Juli 1896.

Im Auftrag: **Füglister**, Gemeindammann.

Konkurrenz-Ausschreibung.

Die **Kirchgemeinde Elgg** eröffnet freie Konkurrenz über **Malerarbeit und Glasmalerei in hiesiger Kirche.** Nähere Auskunft erteilt das Pfarramt Elgg. Offerten werden geschlossen mit Aufschrift „Kirchenreparatur Elgg" bis zum 15. August von eben demselben entgegengenommen. 1169

Elgg, den 3. August 1896. **Die Kirchenpflege.**

Für Steinhauer.

Zu verkaufen:

ein **Neubau** mit **Restaurant,** am Bahnhof gelegen (man könnte mit wenig Kosten einen Geleiseanschluß machen). Dem Käufer würde das Material nebst Kundsame übergeben. — Konkurrenzfreie Gegend, auch für jeden andern Beruf sehr günstig. Preis 35,000 Fr. Anzahlung nach Belieben.

Offerten unter Chiffre S 1175 an die Expedition.

Kantonales Gewerbemuseum, Bern.

Alle von dieser Anstalt leihweise bezogenen Bücher u. Vorlagewerke sind bis spätestens 15. August zurückzuerstatten. Von diesem Zeitpunkt an bleiben Bibliothek u. Lesezimmer wegen Umzug in das umgebaute Kornhaus bis auf weitere Anzeige geschlossen. 1153a

B 7536] **Die Direktion.**

Lehrlingsstelle-Gesuch. 1154

Man wünscht auf den Monat Oktober oder November einen grossen, starken Jüngling von 16½ Jahren als Lehrling in eine elektrische Werkstätte zu plazieren.

Derselbe hat alle seine Klassen im Collegium von Yverdon absolviert. Offerten (in französischer Sprache) mit Angabe der Lehrconditionen an [H 3236 Z

Eliè Jaquiéry,
capitaine à Démoret (Vaud).

Wegen Todesfall

ist eine

Drehbank mit Werkzeug

sofort billig zu verkaufen bei

Frau Wwe. **Zimmermann**
1127 in **Kreuzlingen.**

Ein durchaus zuverlässiger

Maschinenarbeiter

findet sofort Anstellung in der mechan. Schreinerei von

1164 **Aug. Braun,**
Goßau, St. Gallen.

Ein kräftiger Knabe von rechtschaffenen Eltern könnte unter günstigen Bedingungen die

Bau- und Möbelschreinerei

gründlich erlernen bei

Gottfr. Eichenberger,
1120 mech. Schreinerei,
Brittnau (Aargau).

Schweizer. Gewerbe-Unfallkasse.

(Vom h. Schweizerischen Bundesrate konzessioniert).

Einladung

zur ausserordentlichen Generalversammlung

der Mitglieder der Schweiz. Gewerbe-Unfallkasse auf

Sonntag den 23. August 1896, vormittags punkt 11 Uhr, in das Hotel zum „Pfauen" in Zürich-Hottingen.

Traktanden:

1. Verlesen des Protokolls der ordentlichen Generalversammlung vom 27. Oktober 1895;
2. Statutenrevision nach Massgabe des den Mitgliedern zugestellten Entwurfs;
3. Wahl des Verwaltungsrates;
4. Wahl der Rechnungsrevisoren.

Angesichts der **Wichtigkeit** dieser Traktanden erwarten wir im Interesse der Anstalt wie des einzelnen Versicherten **vollzähliges** Erscheinen. [1176

Zürich, den 1. August 1896.

Namens des Verwaltungsrates der Schweizer. Gewerbe-Unfallkasse,

Der Präsident: **E. Fritschi.** Der Verwalter: **G. Egli.**

Die Baukommission der Wasserversorgung Winterberg bei Kemptthal (Zch.)

eröffnet über nachfolgende Arbeiten und Lieferungen freie Konkurrenz:

1. Erstellung eines 200 m³ haltenden **Reservoirs** mit allen dazu gehörenden Armaturen. [1160
2. **Liefern und Legen von ca. 3100 m Gußröhren** (40—150 mm) nebst den dazu gehörenden Hydranten, Schiebern, Formstücken 2c.
3. Liefern und Legen der **Zuleitungen** zu den Häusern.
4. Liefern und Montieren der **Hausleitungen.**
5. Die erforderlichen **Grabarbeiten.**

Angebote für das Ganze, wie einzelne Lieferungen oder Arbeiten sind spätestens bis **11. August** an den Präsidenten der Baukommission Herrn Präsident **Heinrich Keller** einzusenden, wo auch Plan und Baubeschrieb zur gefl. Einsicht offen liegen, und gerne weitere Auskunft erteilt, sowie Eingabeformulare bezogen werden können.

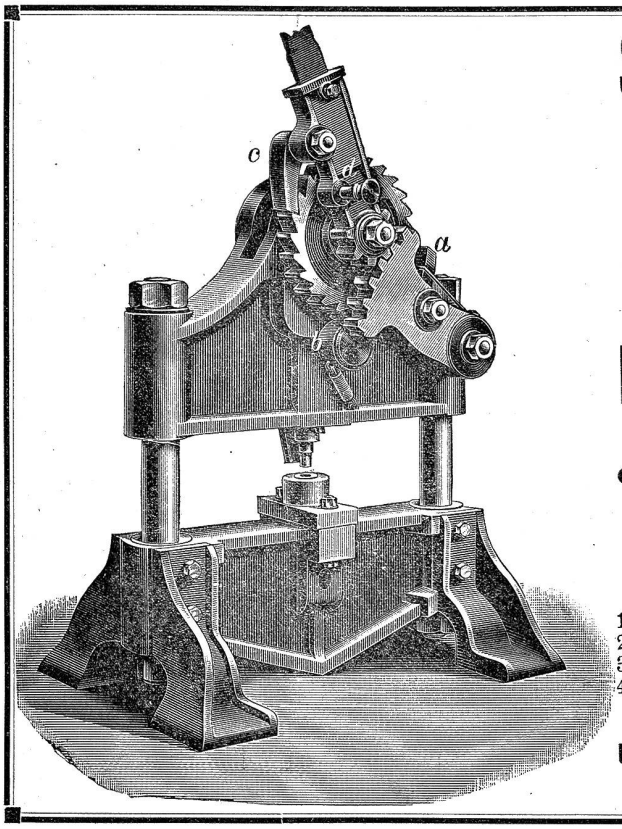

Stapfer & Völkel,

Zürich.

Neueste I-Träger-Lochstanze

in 3 verschiedenen Grössen.

Gesetzlich geschützt.

D. R. G. M. Nr. 46135.

Vorzüge:

1. Leichte Handhabung.
2. Grosse Leistung.
3. Drei Geschwindigkeiten.
4. Mässiger Preis. [1148

Unübertroffene Leistungsfähigkeit garantiert.