Zeitschrift: Illustrierte schweizerische Handwerker-Zeitung : unabhängiges Geschäftsblatt der gesamten Meisterschaft aller Handwerke und Gewerbe

Herausgeber: Meisterschaft aller Handwerke und Gewerbe

Band: 12 (1896)

Heft: 41

Werbung

Nutzungsbedingungen

Die ETH-Bibliothek ist die Anbieterin der digitalisierten Zeitschriften auf E-Periodica. Sie besitzt keine Urheberrechte an den Zeitschriften und ist nicht verantwortlich für deren Inhalte. Die Rechte liegen in der Regel bei den Herausgebern beziehungsweise den externen Rechteinhabern. Das Veröffentlichen von Bildern in Print- und Online-Publikationen sowie auf Social Media-Kanälen oder Webseiten ist nur mit vorheriger Genehmigung der Rechteinhaber erlaubt. Mehr erfahren

Conditions d'utilisation

L'ETH Library est le fournisseur des revues numérisées. Elle ne détient aucun droit d'auteur sur les revues et n'est pas responsable de leur contenu. En règle générale, les droits sont détenus par les éditeurs ou les détenteurs de droits externes. La reproduction d'images dans des publications imprimées ou en ligne ainsi que sur des canaux de médias sociaux ou des sites web n'est autorisée qu'avec l'accord préalable des détenteurs des droits. En savoir plus

Terms of use

The ETH Library is the provider of the digitised journals. It does not own any copyrights to the journals and is not responsible for their content. The rights usually lie with the publishers or the external rights holders. Publishing images in print and online publications, as well as on social media channels or websites, is only permitted with the prior consent of the rights holders. Find out more

Download PDF: 18.07.2025

ETH-Bibliothek Zürich, E-Periodica, https://www.e-periodica.ch

Fournierböcke, Hobelbänke und Sägengestelle
liefert als Spezialität (1663
A. Herzog, mech. Drechslerei u. Holzwerkzeugfabrikation, **Fruthweilen** (Thurg.)

Rohguss
zu Bohrmaschinen, kl. Drehbänken, Schleifmaschinen etc. liefert billigst nach schönen Modellen (1692)
Emanuel Kern, Ingenieur, **Lugano.**

1841 **Retortengraphit.**
Billigste Offerte für ständige Lieferung erbitten **J. Zeller u. Co., Fabrik galv. Kohlen, Sonthofen (Allgäu).** H5014Q

Wer fertigt Modelle an für **Maschinenguss?**
Offerten befördert die Expedition unter Chiffre **1850.**

Holzcementpapier und **Dachpappen**
liefert zu Fabrikpreisen
Jucker-Wegmann in Zürich. [459

(425)

(1031)

Das einzig richtige Schmiermittel für Motoren aller Konstruktionen ist das
875
Motorenöl
„Conservator".
Zu beziehen von den alleinigen Importeuren
Schlatter, Zollinger & Co., Zürich.

Bregenzer Dampfsäge, Kehlleistenfabrik
(Inhaber: R. Honegger) Bregenz a. See.
Fabrikation von trocken verdämpften Kehlleisten in Fichten, Erlen, Buchen, Nussbaum und Eichen. **Krallentäfer und Verkleidungen.**
Vertretung für die Schweiz:
Walter Schelling, Waisenhausquai 9, Zürich.
(Der Zoll beträgt nur Fr. 3. — per 100 Ko. gegen Fr. 10. — früher). [1294

Maschinenfabrik und Eisengiesserei Schaffhausen
(vormals J. Rauschenbach).
Holzbearbeitungsmaschinen.

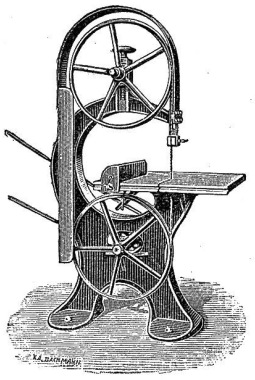

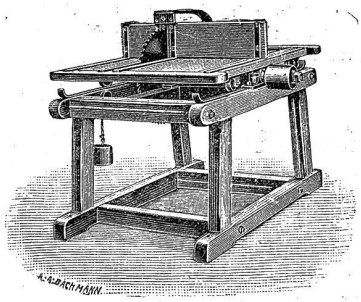

Vollgatter, Bandsägen, Cirkularsägen zum Schneiden von Brennholz und für die Tischlerei, **Langholzfräsen, Kehlmaschinen,** mit allen nötigen Einsätzen. Ein-, drei- und vierseitige **Walzenhobelmaschinen. Abrichtmaschinen.** Hobelmesserschleifapparate. **Langlochbohr-** und **Stemm-Maschinen** in gediegenster Ausführung und den neuesten Verbesserungen.
Prospekte und Kataloge gratis und franko. (1610
Uebernahme ganzer Tischlerei- und Sägerei-Anlagen und kostenfreie Anfertigung von Plänen.

FEYBLI UND SUTER

(8

AM ALBIS AFFOLTERN AM ALBIS

EINZIGES GESCHÄFT DER SCHWEIZ NUR IN SCHLEIF UND POLIRARTIKELN

PREISLISTEN GRATIS u. FRANCO

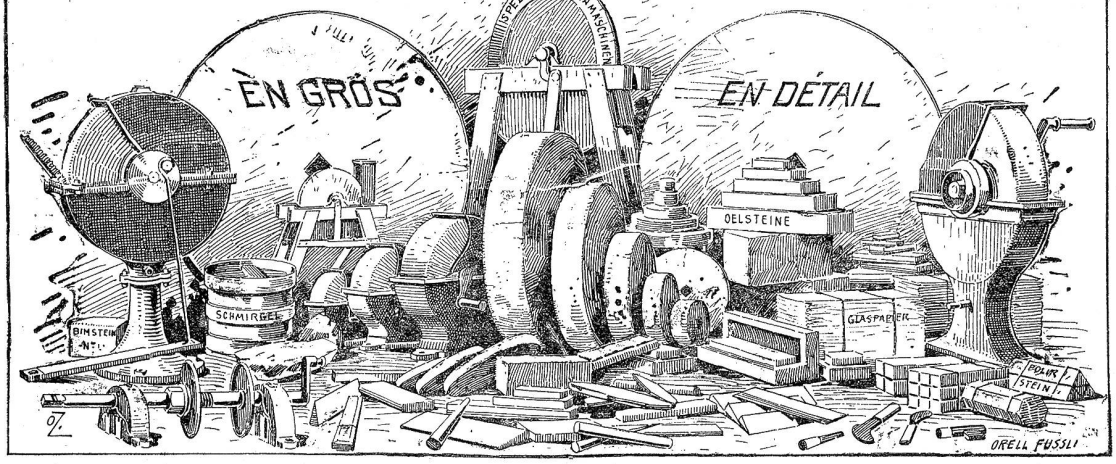

Fachexperte für den Entwurf des Patentgesetzes 1888. [9

Leistungsfähigste Fabrik und billigste Bezugsquelle der Schweiz

Brändli & Cie., Horgen
bei ZURICH [300
Asphalt-, Holzcement- und Dachpappen-Fabrik
Cementplatten-Fabrik
Goldene Medaille Zürich 1894.

Asphaltarbeiten
Holzcementdächer
Holzpflästerungen
Parquet in Asphalt
Isolierungen
Asphalt-Kegelbahnen
Plättlibodenbeläge

Leimofen, Holztrockneofen liefert prompt u. preiswürdig [1763
E. Kern in **Bülach.**

Ein Geschäftsmann auf dem Lande sucht Abnehmer von **aufgerüsteten Betten** und allerhand selbstverfertigten **Polstermöbeln.**
Offerten unter A 1827 an die Exped. d. Bl. erbeten.

Frage:

Wer liefert Badeeinrichtungen, speziell **Badestühle mit Gasfeuerung?**
Gefl. Offerten mit Preisangabe und Zeichnung unt. Chiffre 1859 an die Exped. d. Bl.

Zu kaufen gesucht:

eine Partie schönes, trockenes **Föhren-** oder **Pitch-pine-Holz** in Dicken von 35, 40, 60 und 70 mm oder auch dicker, schöne **Eichenbretter** in ähnlichen Dicken.
Gefl. Offerten mit Preisangaben befördert die Exped. d. Bl. unter Chiffre Nr. 1842.

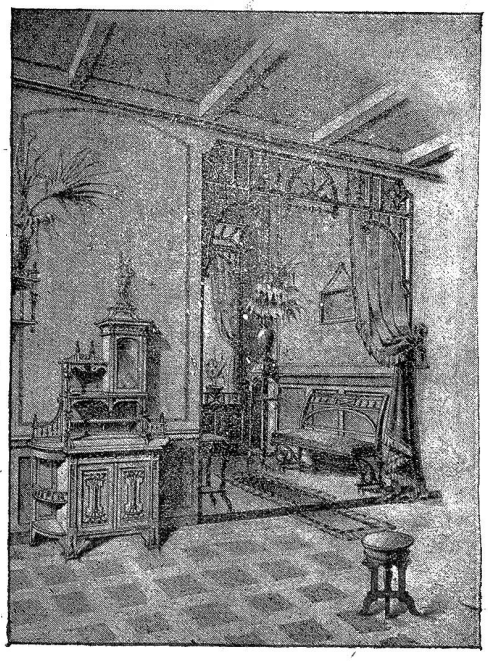

Atelier
für
Bau- und Möbelschreinerzeichnungen.

Entwürfe für mod. **Zimmereinrichtungen,** wie Salone, Speisezimmer, Wohnzimmer, Küchen, Laden- u. Wirtschaftseinrichtungen.

Entwürfe moderner **Bauschreinerei,** als Portale, Haustüren, Glasabschlüsse 2c.

Skizzen in Bleistift 1 : 10 mit **naturgroßen Werkstattzeichnungen** in allen Stylrichtungen.

Anerkennungen
des bad. Kunstgewerbevereins, sowie der Professoren der Großh. bad. Kunstgewerbeschule, Karlsruhe. — Anerkennungen großer Möbelfabriken, die seit Gründung derselben Entwürfe beziehen.

Schreiner- und Drechslerwerke
eigener Komposition.

Referenzen über ausgeführte Arbeiten.

Aug. Schirich,
Möbelzeichner und -Schreiner. — Lehrer der Gewerbeschule **Zürich.**
Neumarkt Nr. 6.

Aktiengesellschaft der Maschinenfabriken von

Escher Wyss u. Co., Zürich

mit Filiale in **Ravensburg** (Württemberg).

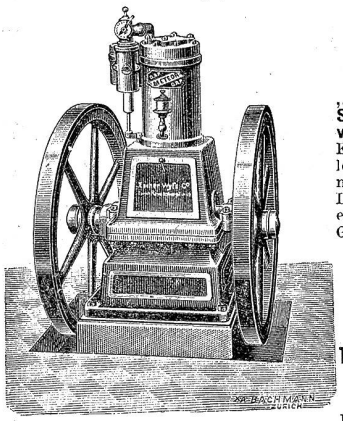

Petroleum-motoren

„Meteor" System Escher Wyss & Cie. **Stehende und liegende Anordnung von 1 bis 25 HP und mehr.** einfache Konstruktion, solider Bau, geräuschloser Gang, höchste Leistungsfähigkeit, minimaler Petroleumverbrauch; für Landwirtschaft, Gewerbe, Industrie, elektrisches Licht. — Weitgehendste Garantien. [1209c

Gasmotoren.

Wassermotoren.

Dampfmaschinen, Dampfkessel, Turbinen, Pumpen, Eismaschinen, Kühlanlagen, Riffelmaschinen, Mahlstühle u. s. w.

Prospekte u. Kostenvoranschläge gratis

Zürcher

Glühlampen-Fabrik

Direktor: C. H. Stearn

Zürich und Birmensdorf

liefert

Glühlampen jeder Art [1338

in bester Qualität.

Preislisten zu Diensten.

Bureau: Bahnhofstraße 106, **Zürich.**

Lager aller für die Installation von Glühlampen erforderlichen Bedarfs-Artikel, ferner Hart-Fiber und biegsame Fiber.

R. Mendorf, Zürich I,

Stampfenbachstr. 51 und 46.

Telephon 3482. 1424

Mineralwasser-Apparat und Syphon-Fabrik.

Persönliche Anleitung in allen Details.

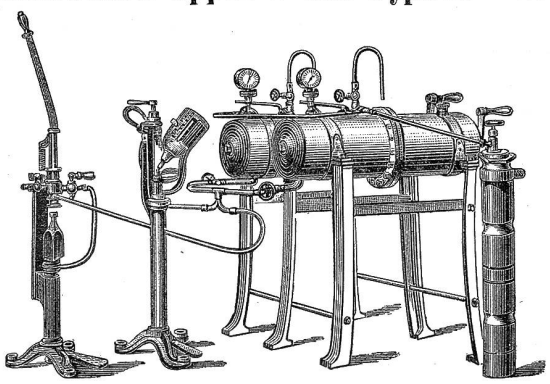

Katalog gratis und franko.

Essenzen und Syrup eigener Erzeugung.

Druckarbeiten

jeder Art liefert prompt und sauber

Die Buchdruckerei Senn-Holdinghausen, Zürich I.

R. Guillod in Cortaillod

(Kt. Neuenburg)

liefert als Spezialität in bester Ausführung

Zirkularsägen

für Holz und Metall bis zu 20 cm Durchmesser. (1597

Planfräser mit Spiralzähnen. Hinterdrehte **Platt-** und **Nutenfräser** für Metall und Holz. **Fräser** für **Stirn-, Schnecken- und Kegelräder.**

Preiscourant gratis u. franko.

Medaille de Vermeil Fribourg 1892. Prämiert an der Weltausstellung 1889

Aktien-Gesellschaft für Fabrikation

Reishauer'scher Werkzeuge,

Industriequartier, Zürich III.

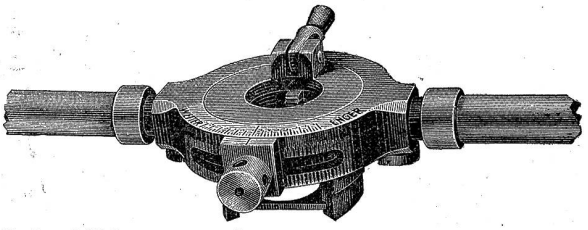

Schweizer. Patent Nr. 7648.

Schneidkluppen für Gasrohre neuester Konstruktion.

Gewindschneidzeuge aller Systeme.

Werkzeuge für Maschinenbau, Gas-, Wasser- und Heiz-Installationen. 1308b

Ehrendiplom: **Kant. Gewerbeausstellung Zürich 1894.**

Schweiz. Landesausstellung Genf 1896: **Goldene Medaille.**

E. KIESSLING & Co. Maschinenfabrik

bauen als alleinige Spezialität | LEIPZIG-PLAGWITZ

453 **Holzbearbeitungs-Maschinen**

aller Art.

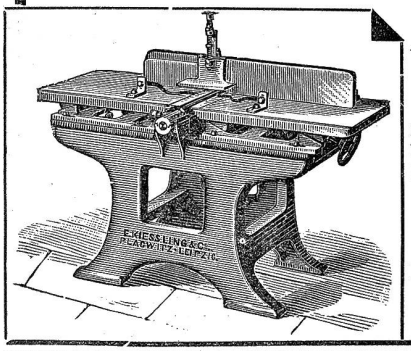

Grösste Leistungsfähigkeit.

Prämiert auf allen bis jetzt beschickten Ausstellungen.

Kataloge gratis u. franko.

Export nach allen Weltteilen.

Vertreter: **E. Weber, Ingenieur, Zürich II,** Lavaterstrasse 73.

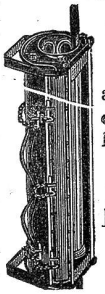

Cementrohrformen

aller **Dimensionen** von 6—100 cm Lichtweite, **einfachste und praktische** Einrichtung der **Formen,** verfertigt und erstellt (1766

J. Bachmann, Erlenbach (Zch.)

Diplomiert an der **Kanton. Ausstellung Zürich. Schweizerische Landesausstellung Genf.**

Zeichnungen zu Diensten.

Zu verkaufen!

1858] eine Partie

schönes Lindenholz.

Auskunft erteilt

Casp. Steurer, Holzhandlung, in **Schwarzach** (Vorarlberg).

Stahlkaliber

(Schublehren).

Gewöhnliche, mit Spitzen, mit Streichmass und Genferfaçon, in exakter Arbeit, Einteilungen solcher bei (334

A. Notter, Mechaniker, **Nieder-Rohrdorf** (Kt. Aargau).

23-jährige Praxis.

Zu verkaufen:

Holzbearbeitungsmaschinen

eine **Hobelmaschine,** kombiniert, zum Abrichten und Dicke hobeln, 500 mm breit, ganz neu, 1786

eine **Abrichtmaschine,** 400 mm breit, bereits neu, nur wenig gebraucht.

zwei ganz neue **Bandsägen,** Eisenkonstruktion, mit 760 mm Bandsägerollen,

eine **Fräse** mit solider hölzerner Stuhlung, sehr gut erhalten. Zu besichtigen bei

G. R. Stapfer, Mechaniker, **Horgen.**

Wer ist Käufer von ca. 3 Wagenladungen (1849

Nussbaumstämme

samt Doldersägholz, meistens schwere Stämme, darunter solche mit über drei Festmeter?

C. Hauser, Holzhändler, **Häggenschwil** (St. Gall.)

Wer ist Abnehmer von solid gearbeiteten

Schlafdivans?

Offerten unter Chiff. D 1826 an die Expedition.

Schleifsteine,

weiß und rot, für Hand-, Fuß- und Kraftbetrieb, mit und ohne Gestell, liefert 1831

Meyer-Güller, Zürich.

---

[3]

Maschinenbaugesellschaft Basel.

Fabrikation von

[23

Turbinen, Dampf-Kesseln, Dampf-Maschinen, Eis- und Kältemaschinen, Transmissionen, Dampfmaschinen von 4 bis 20 Pferden und Dampfkessel stets vorrätig.

Holzbearbeitungs-Maschinen

Säge-Maschinen

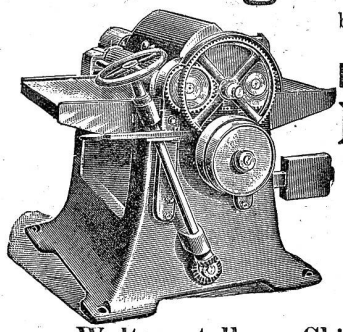

bauen als alleinige Spezialität in höchster Vollkommenheit

Deutsch-amerikanische Maschinen-Fabrik

Ernst Kirchner & Co.

Leipzig-Sellerhausen.

Filialbureau: **Zürich** Bahnhofstr. 89

Telephon No. 1927.

Brief- und Telegr.-Adresse:

Kirchner, Bahnhofstrasse, Zürich.

Weltausstellung Chicago 1893 höchste Auszeichnung;

4] **2 Preismedaillen, 7 Ehrendiplome.** 6

Ueber 35,000 Maschinen geliefert.

Johs. Rühe, St. Gallen

Telephon **Gallusstrasse 28**

(vormals H. Gonzenbach & Mayer)

Marmor- & Granit-Industrie

Hydr. Steinsäge und Werkstätte bei St. Gallen.

Lager u. Versand von Marmor in Blöcken u. Platten ab Carrara u. St. Gallen.

Vertretung aus- u. inländischer Marmorarten, Syenit, Granit, Muschelkalkstein etc., Steinkittmasse.

Ausführung figuralischer u. architektonischer Arbeiten nach Modellen u. Zeichnungen.

Lieferung von [1834

Granit-Arbeiten

jeder Art aus den Brüchen von Wassen, Biasca, Baveno etc. in sauberer Arbeit und exakter Ausführung.

Echte

Basler-Leckerli

in anerkannt feinster Qualität

à 60 Cts., 80 Cts. und 1 Fr. per Dutzend empfiehlt höflichst

Rud. Rudisühli, Leckerlifabrikation, Schützenmattstr. 36, **Basel.**

Erste internationale Adressen-Verlagsanstalt, 1839

Zürich V (Hottingerstr. 6), liefert für den **Versand** von **Geschäfts-Cirkularen etc. Adressen** des In- und Auslandes (alle Branchen) auf Couverts, Listen und Streifen **geschrieben.**

Prospekte auf Verlangen gratis.