Zeitschrift: Illustrierte schweizerische Handwerker-Zeitung : unabhängiges Geschäftsblatt der gesamten Meisterschaft aller Handwerke und Gewerbe

Herausgeber: Meisterschaft aller Handwerke und Gewerbe

Band: 12 (1896)

Heft: 1

Werbung

Nutzungsbedingungen

Die ETH-Bibliothek ist die Anbieterin der digitalisierten Zeitschriften auf E-Periodica. Sie besitzt keine Urheberrechte an den Zeitschriften und ist nicht verantwortlich für deren Inhalte. Die Rechte liegen in der Regel bei den Herausgebern beziehungsweise den externen Rechteinhabern. Das Veröffentlichen von Bildern in Print- und Online-Publikationen sowie auf Social Media-Kanälen oder Webseiten ist nur mit vorheriger Genehmigung der Rechteinhaber erlaubt. Mehr erfahren

Conditions d'utilisation

L'ETH Library est le fournisseur des revues numérisées. Elle ne détient aucun droit d'auteur sur les revues et n'est pas responsable de leur contenu. En règle générale, les droits sont détenus par les éditeurs ou les détenteurs de droits externes. La reproduction d'images dans des publications imprimées ou en ligne ainsi que sur des canaux de médias sociaux ou des sites web n'est autorisée qu'avec l'accord préalable des détenteurs des droits. En savoir plus

Terms of use

The ETH Library is the provider of the digitised journals. It does not own any copyrights to the journals and is not responsible for their content. The rights usually lie with the publishers or the external rights holders. Publishing images in print and online publications, as well as on social media channels or websites, is only permitted with the prior consent of the rights holders. Find out more

Download PDF: 21.07.2025

ETH-Bibliothek Zürich, E-Periodica, https://www.e-periodica.ch

Armaturenfabrik Zürich, Gessnerallee 34.

(Filiale Zürich der Armaturen- und Maschinenfabrik, Aktiengesellschaft, vorm. J. A. Hilpert, Nürnberg.)

Spezialität: Englische Closets und Wasserleitungs-Gegenstände in Porzellan und emailliertem Guss.

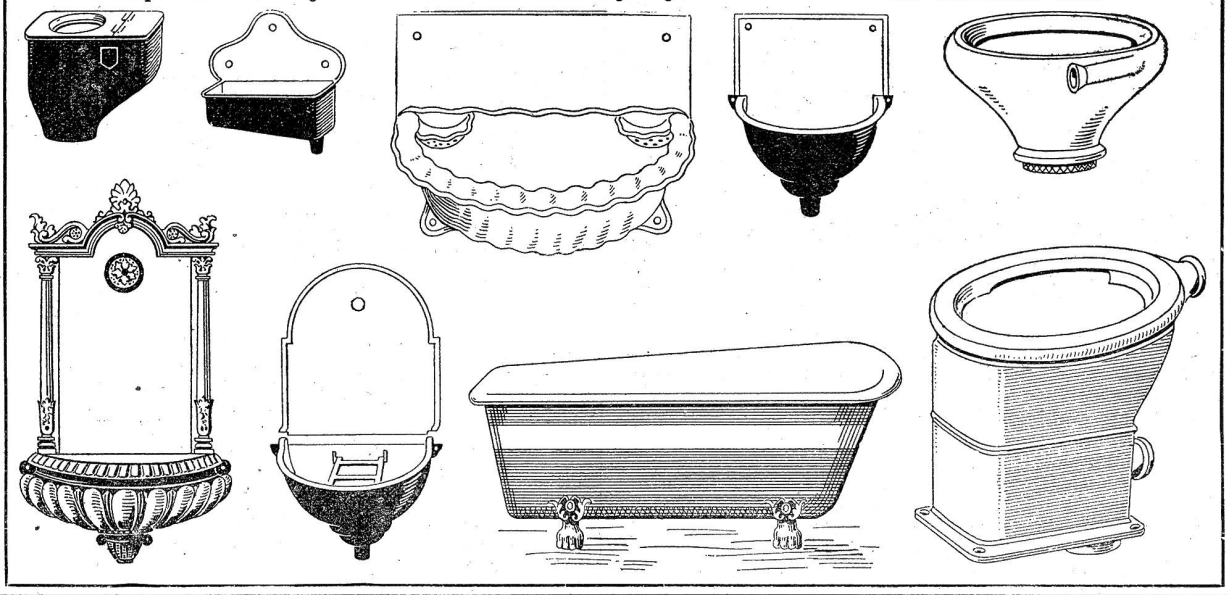

Brändli u. Co.

(vormals Hrch. Brändli & Co.)

Asphalt-Geschäft

Holzcement-, Dachpappenfabrik

Cementplattenfabrik

HORGEN am Zürichsee.

Telegrammadresse: Asphalt Horgen. — Telephon.

Goldene Medaille Zürich 1894.

empfehlen sich für folgende Spezial-Arbeiten:

Ausführung fertiger Bedachungen

in **Asphalt, Holzcement** mit verschiedenen überdeckenden Belegen (Sand und Kies, Cementguss oder Plättli), **Asphalt-Leinwand, Asphalt-Dachpappen, Dach-Leinwand.**

Asphalt- u. Cement-Arbeiten aller Art,

als: **Bodenbeläge** für Gänge, Küchen, Höfe, Trottoirs, Terrassen, Keller, Magazine, Fabriklokale etc. je nach Zweck mit **Asphalt, Xylolith, Cementguss, Cement-, Thon- und Mosaikplättli. Wandbekleidungen** mit **glasierten Thonplättli** oder **Xylolith.**

Holzpflästerungen für Stallungen, Durchfahrten, Höfe, Strassen, Werkstätten etc. mit imprägnierten Holzwürfeln in Asphalt gelegt, mit Asphalt- oder Cementverguss.

Isolierungen mit Gussasphalt, Isolierplatten, Isolierteppiche je nach Zweck für Abdeckung von Mauern, Gewölben, Böden, Wänden etc.

Trockenlegung feuchter Wände durch Asphalt-Anstrich.

Asphaltbodenbeläge, jeder Säure widerstandsfähig, für Fabriklokale, Lagerräume, Kellereien, Magazine.

Erstellung von Säurekasten, Trögen etc. [298

Parquet in Asphalt und **Asphalt-Kegelbahnen.**

Dépôt bei Herren Rötschi & Meier, Eisengasse 3, Zürich V.

Die besten Maschinen für Holzbearbeitung

liefert die Spezial-Fabrik

C. W. Emmrich, Nachf., Leipzig und Zürich.

Interessenten wollen sich gefl. wegen Prospekten, Katalogen und Kostenanschlägen an das Bureau, Zürich I, 23 Lintheschergasse, wenden. 117

A. Oehler & Co., Aarau,

Maschinenfabrik und Eisengiesserei

liefern **Transmissionslager** neuer, bewährtester Konstruktion mit einer **garantierten Oelersparnis** von **mindestens 80 %** gegenüber den gewöhnlichen Lagerausführungen. [1011

Tüchtige Bauaufseher und Maurerpoliere werden nach Bern gesucht.

Anmeldungen unter Chiffre B 486 an die Expedition dieses Blattes.

Spezialität von sämtlichen

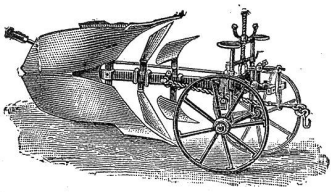

Bestandteilen zu Selbsthalter-pflügen

bei [424

Schmid, Baur & Co., Fribourg.

Wer ist Käufer eines tadellos erhaltenen

Dynamo

mit Zubehör für 30 Glühlampen à 16 N. K. (System Siemens)? — Offerten unter Chiffre D 470 befördert die Expedition.

Gesucht:

ein Darleihen von (482

Fr. 3500. —

auf sechs Jahre, auf eine grosse gangbare Liegenschaft. — Pünktlicher Zins wird zugesichert.

Wer sagt die Expedition unter Chiffre **482.**

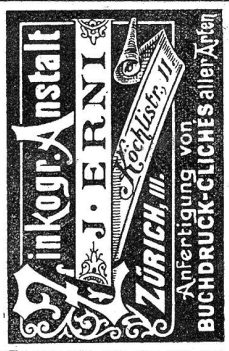

(1362)

Besondere Gelegenheit für **einen Knaben** zur Erlernung der **Mechanik, Fabrikation und Montage von elektrischen Apparaten, sowie der französischen Sprache** bei 488

Dr. H. Mahler,
Territet - Montreux.

Ein zuverlässiger, selbständig arbeitender [481

Bau-Schlosser

findet sofort gute Jahresstelle bei gutem Lohn bei **Alex. Tritten,** Schlosser, in **Morez-du-Jura** (France).

Ein kräftiger, gut geschulter Jüngling könnte unter günstigen Bedingungen sofort in die Lehre treten; ebenso findet ein **tüchtiger, selbständiger und solider Arbeiter dauernde und gutbezahlte Arbeit** bei [479

Jos. Reidhaar,
Schlossermeister, **Baar** (Zug).

Für Glaser oder Küfer.

492) In einem grössern Dorfe der **Ostschweiz** an einer Kreuzstrasse unweit einer Bahnstation wäre ein **Haus** mit **2 Werkstätten, Holzraum u. Garten,** weil wenig Konkurrenz, passend für einen Küfer oder Glaser unter günstigen Bedingungen zu verkaufen.

Auskunft unter Chiff. **492** bei der Exped. d. Bl.

489) An schönster Lage am Bodensee ist eine **rentable, best eingerichtete**

mechan. Schlosserei

mit guter Kundsame, behufs einer andern Geschäftsübernahme **billigst zu verkaufen;** wäre auch für ein jedes andere Geschäft geeignet. — Auskunft unter Nr. 489 durch die Expedition.

Wer kauft einen vertikal.

Dampfkessel,

5 Atmosphären Arbeitsdruck, billig? Offerten unter Chiff. D 476 an die Exped. d. Bl.

Wer liefert

sofort 60 Stück **buchene Sessel mit Ahornsitz?**

Adresse zu vernehmen bei der Expedition d. Bl. unter Nr. 480.

Wolf & Weiss, Zürich,

liefern [459

Werkzeugmaschinen

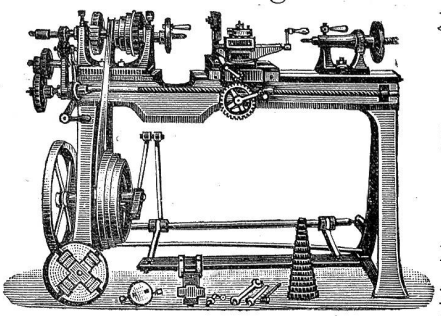

jeder Art für **Metall-** und **Holz-bearbeitung**

Spezialität in **Drehbänken, Hobelmaschinen, Bohrmaschinen etc.**

zu billigsten Preisen in exakter, anerkannt vorzüglicher Ausführung.

H. Schälchlin

Flawil.

Ausschliessliche

Specialität:

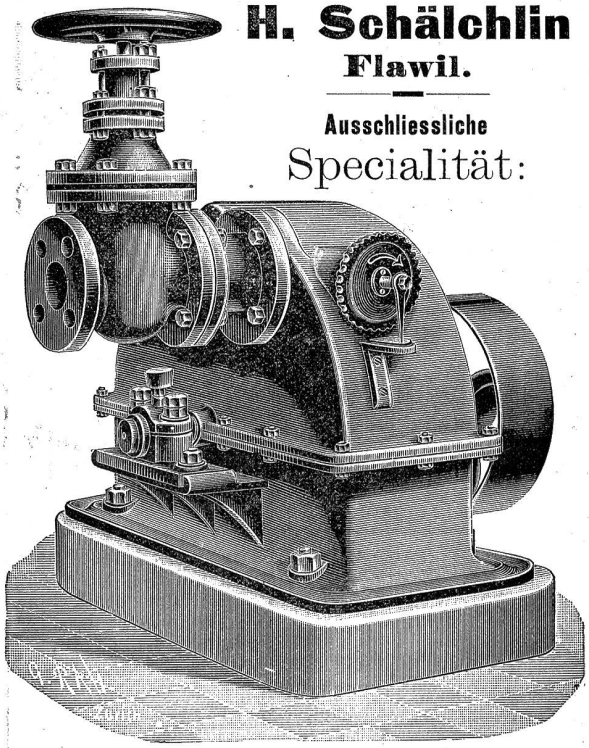

(1023)

Hochdruck-Turbinen,

Turbinen für alle Gefälle und Wassermengen.

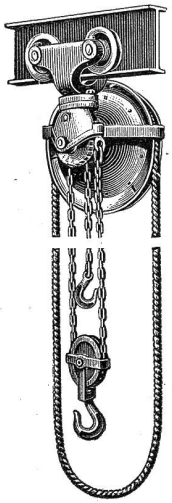

Treibriemen

für jeden Bedarf. (1352

Kautschuk- u. Asbestfabrikate.

Cristall- u. Photophor-Wasserstandsgläser.

Stopfbüchsen-Verpackungen

Nahtlose **Kupferringe.**

Metall-Späne

G. L. Tobler & Co. St. Gallen

Konsistentes Maschinenfett

Adhäsionsfett und **Dampfhahnen-Fett**

Schrauben-Flaschenzüge

mit

Patent-Drucklager von E. Becker in Berlin.

Schnell- u. Differential-Flaschenzüge.

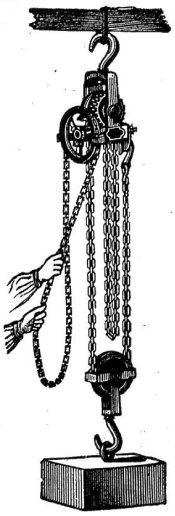

TRANSMISSIONEN oder **Guss dafür** liefert prompt **Heinrich Blank, Uster.** [112

Bauholz,
rund, ca. 1000—1200 m³, in schöner Qualität, zu billigen Preisen zu verkaufen bei
Justus Mannhart,
Maurer, **Flums.** 478

Für Spengler.
450) **Ein junger, tüchtiger Bauspengler,** der aus der Lehre gekommen ist, sucht bei einem tüchtigen Klein-Spengler sofort Arbeit.
Man wende sich an
Karl Sutter, Spengler,
Schlipf-Wald (Zch.).

Lehrlingstellegesuch
Ein Knabe von 14 Jahren wünscht bei einem (466
Bauschlossermeister
auf den 1. Mai 1896 in die Lehre zu treten. — Nähere Auskunft erteilt
Jakob Meier, Egentsweil-Kloten.

Zu kaufen gesucht:
100 m gebrauchte, eiserne
Wasserröhren
von 40—60 cm Durchmesser. Offerten an (463
G. Spühler, Cement- und Kalkfabrik,
Reckingen (Aargau).

Zu kaufen gesucht:
ca. 100—150 m ältere gusseiserne oder von Eisenblech genietete (458
Röhren.
Lichtweite 30—40 cm.
Offerten beliebe man zu richten an
Franz Schmidiger, Holzhdlg.,
Flühli (Kt. Luzern).

Wer könnte ein grösseres Quantum **eiserne Teuchel** von ca. 4 cm Lichtweite liefern, es sind darunter Ausschussröhren gemeint, die zu Wasser- oder Gasleitungen untauglich wären, und welches Quantum könnte geliefert werden? — Offerten unter Chiffre **T 468** an die Expedition. (468

Bauholz,
exakt nach Listen geschnitten, sowie **tannene Bretter** in allen Dimensionen, von 12 bis 60 mm Dicke, liefert beständig in **schöner, sauberer Qualität** die Sägerei von [477
Gottfried Lanz
in **Rohrbach** (Bern).

Für Bauschreiner, Glasereien, Parqueterien, Hobelwerke.
Beständiger Abnehmer sucht solide und leistungsfähige Lieferanten.
Da alle Arbeiten getrennt vergeben, das Anschlagen, bezw. Verglasen, Legen der Böden etc. vom Auftraggeber besorgt und die Masse jeweils eingesandt werden, können sich auch kleine Geschäfte vom Lande melden. Reflektanten wollen ihre Adressen mit Preisofferten und Angabe allfälliger Spezialitäten verschlossen unter Chiffre B S 461 bei der Expedition d. Bl. aufgeben. 461

Konkurrenz-Eröffnung.
Ueber die Ausführung und Erstellung nachfolgender Arbeiten in der Kirche zu **Stadel** (Bezirk Dielsdorf), wird hiemit Konkurrenz eröffnet:
1. Cirka 115 m² **Gänge** aus Cementbodenplatten.
2. Cirka 200 m² **Fussböden** (tannene Riemenböden).
3. Cirka 240 laufende Meter **Kirchenbestuhlung.**
4. Cirka 75 m² **Wandtäfel** und **Brüstungen.**
5. **Anstrich** des unter 3. u. 4. bezeichneten Holzwerkes etc., nebst allen hiezu erforderlichen Nebenarbeiten.

Lieferungsfrist: Ende Februar 1897.
Pläne, Vorausmasse und Baubestimmungen etc. liegen bei der Kirchengutsverwaltung Stadel zur Einsicht offen, welche zur Erteilung weiterer Auskunft gerne bereit ist, und bei welcher verschlossene Uebernahmsofferten bis zum 11. April d. J. einzureichen sind. 487
Stadel, den 25. März 1896. **Die Kirchenpflege.**

Kunstgewerbliche und mechanische Werkstätten
Gravier- u. Präge-Anstalt
B. Jäckle-Schneider
zum Falken, beim Paradeplatz
ZÜRICH.
Firmenstempel und Pressen jeder Art. Prägungen in edlen und unedlen Metallen, in jeder Art und Ausführung, als: **Vereins- und Klub-Abzeichen,** emailliert, oxydiert oder Naturmetall; **Medaillen** für Ausstellungen, Feste etc. **Bijouterie-Artikel.** Becher, Trinkhörner, Bierzipfel, Stecknadeln für Sport, **Garnituren** für Fahnenstangen, Fahnenspitzen etc. etc. 467

Zu verkaufen.
2 Waggons schöne [448
Nussbaumbretter
von 60 und 33 mm Dicke zu annehmbarem Preise bei
G. Streuli, Sihlbrugg.

Gesucht:
Zu mieten od. zu kaufen:
2 starke, doppelt oder **3fach** übersetzte **Winden,** sowie ein **hydraulisches Hebegeschirr.** Auskunft erteilt die Exped. d. Blattes unter Nr. 490.

Tüchtiger, solider
Drechsler,
Schweizer, viele Jahre im Auslande in grosser Holzwarenfabrik als Vorarbeiter thätig, sucht in der Schweiz passende Stelle. Derselbe ist mit der Behandlung v. Holzbearbeitungsmaschinen vertraut, kann auch Reparaturen an solchen, sowie Werkzeuge zur Massenfabrikation selbst anfertigen. 454
Offerten erbeten an **Haasenstein & Vogler, A.-G. Leipzig** sub **H 546.** [Hc 35843

Zu verkaufen:
wegen Nichtgebrauch ein 4-pferdiger
Petroleummotor
(System Lokomotivfabrik) in sehr gutem Zustande.
Offerten unter Chiffre P 357 an die Expedition d. Bl. zu richten.

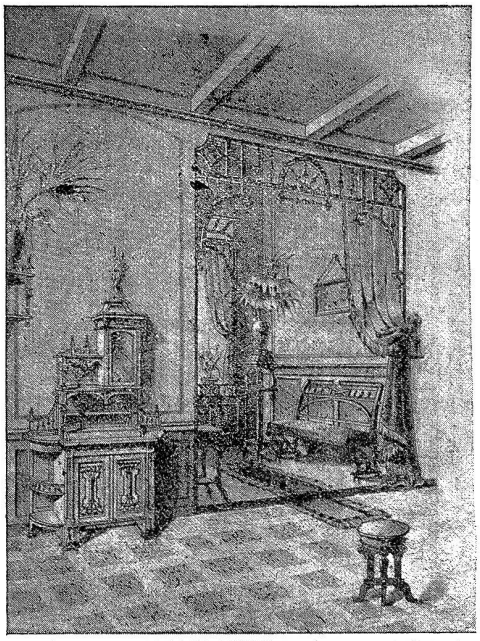

Das kunstgewerbliche Atelier von
Aug. Schirich,
Zeichnungs-Entwürfe für Bau- u. Möbelschreinerei, Kunstschlosserei u. Drechslerarbeiten befindet sich **vom 1. März:**
Neumarkt Nr. 6, Zürich I.
Betr. Atelier wurde bedeutend vergrössert und können für Abendstunden noch 2—3 Lehrlinge oder Gehülfen zur Erlernung des Fachzeichnens aufgenommen werden.
Entwürfe für illustrierte Adresskarten jeglicher Art in gediegener Ausführung, Illustr. Möbelkataloge, Kataloge für alle kunstgewerblichen Zweige in flotter Ausführung, Reproduktion für Zinkographie, Schreiner- und Drechslerwerke im Verlag Cäsar Schmidt, Zürich, und H. Kopp, Grenchen.
Seit Gründung 240 Entwürfe geliefert mit vollständigen Details.
Beste Referenzen von Professoren, Architekten und Fachkennern.
Es empfiehlt sich angelegentlich
August Schirich.