Zeitschrift: Illustrierte schweizerische Handwerker-Zeitung : unabhängiges Geschäftsblatt der gesamten Meisterschaft aller Handwerke und Gewerbe

Herausgeber: Meisterschaft aller Handwerke und Gewerbe

Band: 30 (1914)

Heft: 42

Werbung

Nutzungsbedingungen

Die ETH-Bibliothek ist die Anbieterin der digitalisierten Zeitschriften auf E-Periodica. Sie besitzt keine Urheberrechte an den Zeitschriften und ist nicht verantwortlich für deren Inhalte. Die Rechte liegen in der Regel bei den Herausgebern beziehungsweise den externen Rechteinhabern. Das Veröffentlichen von Bildern in Print- und Online-Publikationen sowie auf Social Media-Kanälen oder Webseiten ist nur mit vorheriger Genehmigung der Rechteinhaber erlaubt. Mehr erfahren

Conditions d'utilisation

L'ETH Library est le fournisseur des revues numérisées. Elle ne détient aucun droit d'auteur sur les revues et n'est pas responsable de leur contenu. En règle générale, les droits sont détenus par les éditeurs ou les détenteurs de droits externes. La reproduction d'images dans des publications imprimées ou en ligne ainsi que sur des canaux de médias sociaux ou des sites web n'est autorisée qu'avec l'accord préalable des détenteurs des droits. En savoir plus

Terms of use

The ETH Library is the provider of the digitised journals. It does not own any copyrights to the journals and is not responsible for their content. The rights usually lie with the publishers or the external rights holders. Publishing images in print and online publications, as well as on social media channels or websites, is only permitted with the prior consent of the rights holders. Find out more

Download PDF: 20.07.2025

ETH-Bibliothek Zürich, E-Periodica, https://www.e-periodica.ch

Kalk- u. Zementfabriken C. Hürlimann, Brunnen.

Telegramm-Adresse: **Hürlimann Brunnen** 638a **Telephon Nr. 46**

Prima Portlandzement

mit hoher Anfangsfestigkeit und konstanter Nacherhärtung, schöne Farbe, grosse Ausgiebigkeit, und Plastizität, vorzüglich geeignet für **Zementwarenfabrikation, Eisenbetonbau und Fundationen.**

Hydraulischer Kalk

seit 1881 bewährte ganz vorzügliche Qualität. Kombinierte Wagen mit Beilad von Gips (Marke Ennetmoos) Grenoble (Marke Fisch).

Belastungsprobe der Betonbrücke in Vorder-Ibach,

15. April 1913 (siehe Abbildung sowie Bericht der Schweiz. Bauzeitung vom 27. Dezember 1913).

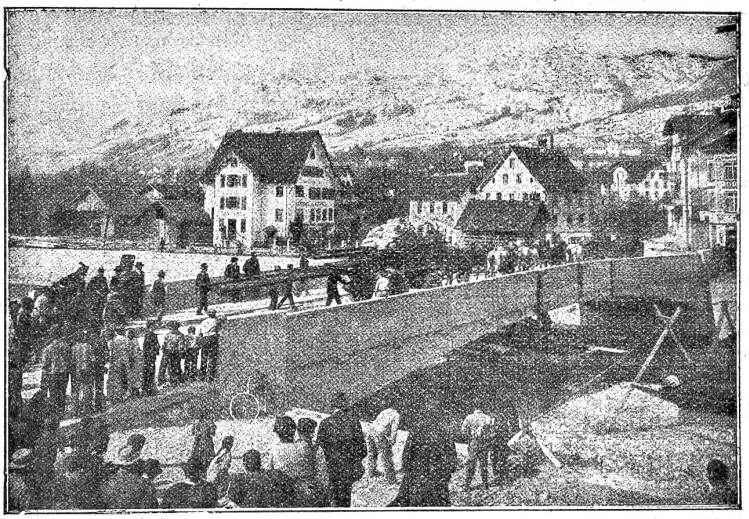

Auszug aus dem offiziellen Bericht.

Ersteller: **Maillart & Co., Zürich.**
Zementlieferant: **C. Hürlimann** in Brunnen
Lichte Spannweite: **36 m.**

Für die Belastung wurde eine Einzellast von 360 resp. 480 Zentner (ohne Gewicht der Bespannung von 16 Pferden) angenommen. Die Einsenkung bei der Belastung mit 360 Ztr. betrug an den Konsolen-Enden (3 m rechts und links der Brückenmitte) 2,0 mm (rechte Konsole) resp. 2,2 mm (linke Konsole) und in der Mitte der Brücke 2,2 mm.

Die Vollast von 480 Zentner (ohne Bespannung) senkte die Konsolen-Enden um 3 resp. 3,5 mm und die Brückenmitte um 4,0 mm.

Referenzen:

Muotakorrektion mit 8 Betonbrücken, Silo-Anlage in Altdorf, Rückversicherungs-Gebäude in Zürich, Techn. Hochschule in Zürich, Ueberführung Kantonsstrasse und Tram Schwyz-Brunnen, Gotthardbefestigungen etc.

Mannesmannröhren-Werke Düsseldorf

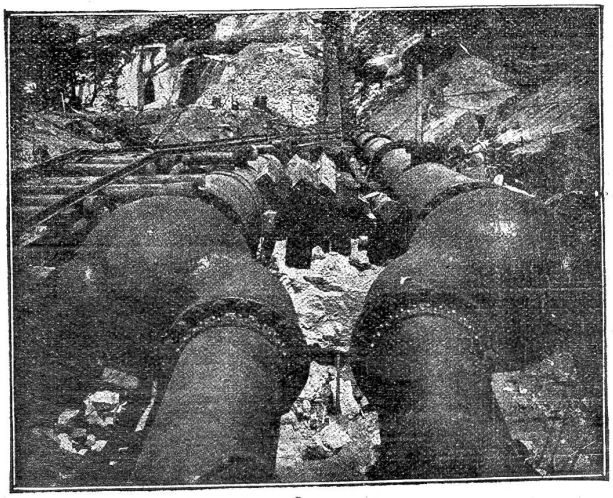

Turbinenleitung Big Creek, Los Angeles (Californien).

Uebergang von 2 Rohrleitungen auf 4 mittels Y Röhren aus Stahlguss 2517 a

Gesamtgewicht der Lieferung 3700 Tonnen.

Bisher geliefert

125 Turbinen-Leitungen

Nahtlose Röhren
bis 300 mm lichte Weite.

Geschweisste Röhren
bis zu den grössten Durchmessern.

Vertreter:

Ernst Deffner, Zürich

Postfach Bahnhof - Telephon 110,24

Ed. Eisenring, Gossau (St. Gallen)

Holzhandlung, Säge- und Hobelwerk, Baugeschäft, Eisenbeton, Schreinerei und Glaserei — Telephon Nr. 26

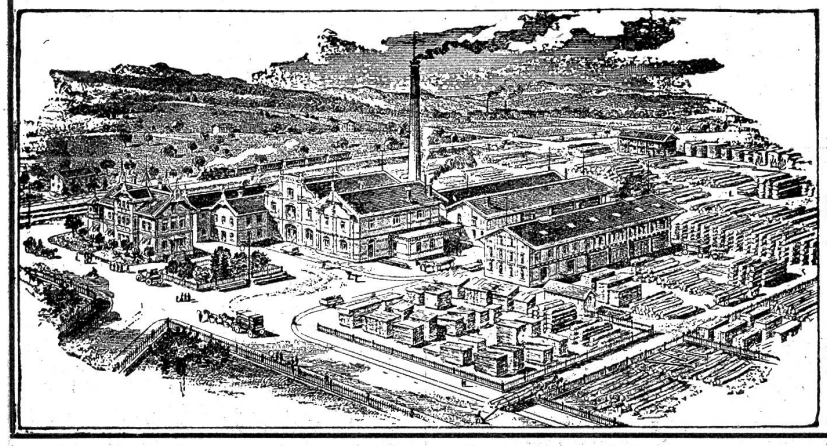

Krallentäfer
Englische Riemen
Amerikanische Pitch-pine-Rift-, Halb-Rift- und Duglas-Rift-Riemen
Parquetböden

Fertige Türen 2703
„ Fenster
„ Jalousieläden
Fusslambrien, Verkleidungen
Kehl- und Gesimsleisten
nach Katalog und Zeichnung.
Fertige Treppentritte in Buchen- u. Eichenholz
Geschnittenes Bauholz nach Liste
in Tanne, Lärche, Eiche u. Pitch-pine.

Grosses Lager in Schnittwaren
in jeder Dimension und Holzart, u. a.: Tanne, Eichen, Buchen, Lärchen, Föhren etc. etc.
Trockenanlagen :: Dämpferei

Pitch-Pine
Yellow-Pine
Eichen aller Provenienzen
Schwed. Hobelfichte
Mahagoni
und andere exotische Hölzer

Ad. Messerschmitt
Holzgrosshandlung
Pratteln b. Basel

2755

Eisenwerk-Aktiengesellschaft

Bosshard & Cie., Näfels

Gegründet 1856. Brückenbau seit 1870.

Eisenkonstruktions-Werkstätte
Lieferung und Montierung von Eisenkonstruktionen jeder Art.

Maschinenfabrik
Komplette Wehr- u. Schleussenanlagen, Lauf- und Drehkrane, Drehscheiben
Transmissions-Anlagen, Baumaschinen, Steinbrecher, Betonmischmaschinen.

Giesserei
Maschinen- und Bauguss. Reichhaltiges Modell-Lager.

Blechemballagen-Fabrik
Blechemballagen für Farben, Oele, Fette, aus Weiss- und Schwarzblech.
Carbidbüchsen aus verbleitem Blech und Schwarzblech, letztere nach patentiertem Verfahren in luft- und wasserdichter Ausführung.

Wasserversorgungen. Gesamtübernahmen.
Sorgfältige Arbeit. — Prompte Bedienung. 2309

Nr. 43. 21. Januar 1915 | Illustrierte schweizerische | 30. Jahrgang.

Handwerker-Zeitung

Abonnementspreis: Für 6 Monate Fr. 3.60, „ 12 „ „ 7.20. Erscheint jeden Donnerstag.

Redaktion, Druck, Verlag und Expedition: Senn-Holdinghausen Erben, Zürich 2. Teleph. 5084 — Bleicherweg 38 — Postfach Zürich-Enge

Inserate 20 Cts. per einspaltige Petitzeile. Wiederholungen Rabatt.

Telephon 5084. Annoncenregie: Fritz Schück & Sohn, Zürich (Bleicherweg 38). Postfach Zürich-Enge.

11 pa Tit. Schweizer. Landesbibliothek (gr.) Bern 32

Gold. Medaille Zürich 1894 GYSEL & ODINGA vorm. BRÄNDLI & Cie. Telegramme: Asphalt Horgen

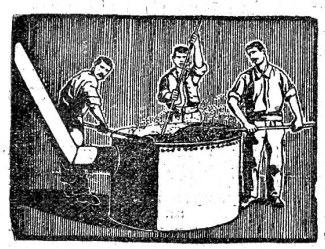

Asphalt-Fabrik Käpfnach in Horgen

TELEPHON Holzzement-, Dachpappen- und Isoliermittel-Fabrik TELEPHON

empfehlen sich für Spezialitäten: Asphaltarbeiten aller Art, wasserdichte Isolierungen, Trockenlegung feuchter Lokale, Asphaltterrassen mit und ohne Plättlibelag, Holzpflästerungen, Kieskiebe-Dächer, Parquets in Asphalt. Konkurrenzpreise. 1728 Weitgehende Garantie.

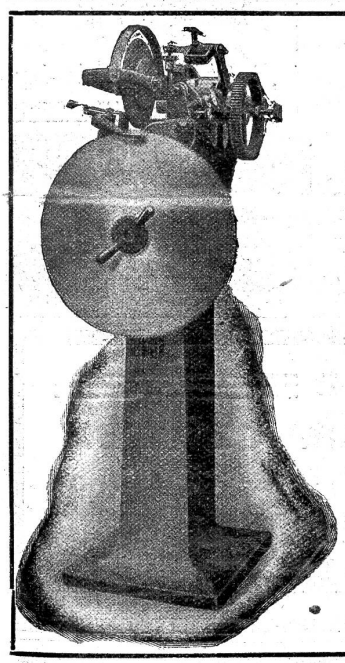

Schleifmaschinen für alle Zwecke in jeder Ausführung.

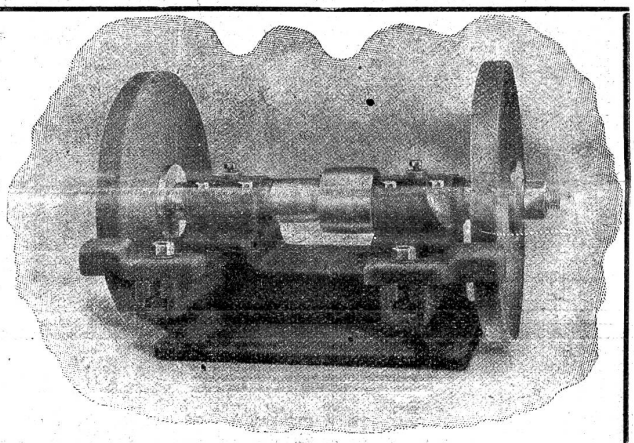

1393 a

Verlangen Sie KATALOGE durch

W. Wolf, Ing., vorm. Wolf & Weiss, Zürich I

Brandschenkestrasse 7.

P

Piteh-Pine

Yellow-Pine

Eichen aller Provenienzen

Schwed. Hobelfichte

Mahagoni

und andere exotische Hölzer

Ad. Messerschmitt

Holzgrosshandlung

Pratteln b. Basel

2753

Aktien-Gesellschaft „Union" in Biel (Fabrik in Mett)

Erste schweizer. Fabrik für elektrisch geschweisste Ketten. ✠ Patent Nr. 27199

Ketten aller Art

2984

für industrielle und landwirtschaftliche Zwecke.
Grösste Leistungsfähigkeit. Ketten von höchster Tragkraft.
NB. Handelsketten nur durch Eisenhandlungen zu beziehen.

Modelle

jeder Art und Industrie verfertigt und liefert gewissenhaft **A. Gull,** mechanische Modell-Schreinerei, Kanonen-Gasse-Zwinglistr., **Zürich 4.** [95

Eiserne Röhren

in jeder Grösse für
Hochdruck-Wasserleitungen, Turbinenanlagen, Luftdruckleitungen und Ventilationsröhren, Formstücke, Bogen, Reduktionen, Teestücke etc. Bohrröhren für Tiefbohrungen, Blechreservoir, Blechkamine etc. fabriziert und liefert

Röhrenfabrik 3388
L. Wild, Muri (Aargau).

Lager in gusseisernen u. Mannesmann-Muffenrohr und Flanchenrohr, Turbinen, Schieber, Centrifugalpumpen mit 250 mm Rohranschluss.

Gesellschaft der L. von Rollschen Eisenwerke in Gerlafingen

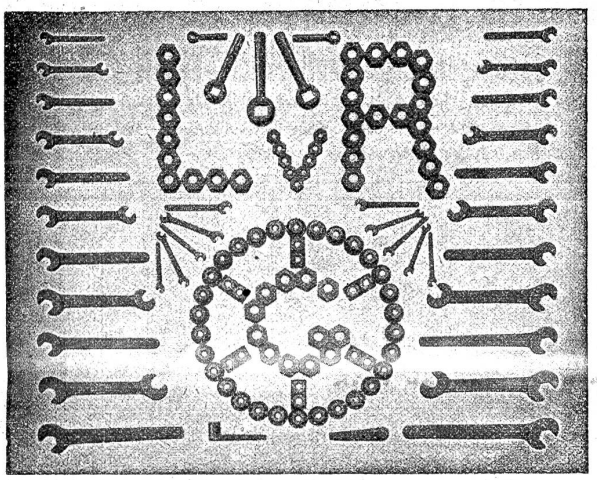

Gesenkschmiede und Presserei

für Massenartikel wie
Schraubenschlüssel
Lasthaken 1479
Aufhängeringe
Kurbelwellen
Spannschlösser
Rohrflanschen
Schraubzwingen etc.

Schmiede-Werkstätte

für Maschinenstücke aller Art aus Schweisseisen oder Fluss-Stahl in zweckentsprechenden Qualitäten

Abonnements

auf die
„Ill. Schweiz. Handwerker-Ztg."
werden stets entgegengenommen

Erfindungs-Patente
Marken-Muster & Modell-Schutz im In- u. Ausland
H. KIRCHHOFER vormals Bourry-Séquin & Co., **ZÜRICH**
1880 Gegründet
Löwenstrasse 51. [3795]

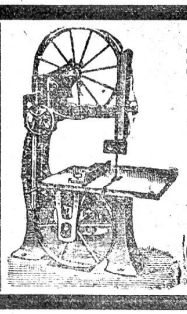

Aldingersche Holzbearbeitungs-Maschinen

:-: :-: jeder Art, anerkannt erstklassiges Fabrikat, liefert :-: :-:

die General-Vertretung für die Schweiz 4260

Gasmotoren-Fabrik „DEUTZ" A.-G., Zürich

Kittlose Oberlichter

mit Doppelsprossen aus verzinktem Stahlblech und Einglasung auf elastischer Unterlage, für Fabrikbauten jeder Industrie, Hallen, Gewächshäuser etc.

Schweizer-Fabrikat

System Séquin & Knobel. ✠ Patent 43278.

Bestes Oberlicht der Gegenwart, absolut regen-, schnee- und staubdicht, sicherste und zuverlässigste Glasauflage. 3536

Gefälliges Aussehen. Grösste Haltbarkeit. Billiger Preis.

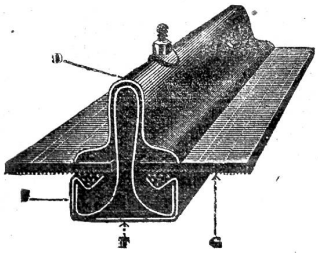

F Sprossenfuss mit Rinnen und elastische Scheibenauflage. S Sprossensteg mit Schwitzwasserrinnen. G Glastafeln. D Deckleiste.

Simon Kulli, Fabrik für kittlose Glasbedachungen, **Olten.**

Vertreter: **Koch & Cie.** vormals E. Baumberger & Koch, **Basel.**