Zeitschrift: Illustrierte schweizerische Handwerker-Zeitung : unabhängiges Geschäftsblatt der gesamten Meisterschaft aller Handwerke und Gewerbe

Herausgeber: Meisterschaft aller Handwerke und Gewerbe

Band: 31 (1915)

Heft: 5

Werbung

Nutzungsbedingungen

Die ETH-Bibliothek ist die Anbieterin der digitalisierten Zeitschriften auf E-Periodica. Sie besitzt keine Urheberrechte an den Zeitschriften und ist nicht verantwortlich für deren Inhalte. Die Rechte liegen in der Regel bei den Herausgebern beziehungsweise den externen Rechteinhabern. Das Veröffentlichen von Bildern in Print- und Online-Publikationen sowie auf Social Media-Kanälen oder Webseiten ist nur mit vorheriger Genehmigung der Rechteinhaber erlaubt. Mehr erfahren

Conditions d'utilisation

L'ETH Library est le fournisseur des revues numérisées. Elle ne détient aucun droit d'auteur sur les revues et n'est pas responsable de leur contenu. En règle générale, les droits sont détenus par les éditeurs ou les détenteurs de droits externes. La reproduction d'images dans des publications imprimées ou en ligne ainsi que sur des canaux de médias sociaux ou des sites web n'est autorisée qu'avec l'accord préalable des détenteurs des droits. En savoir plus

Terms of use

The ETH Library is the provider of the digitised journals. It does not own any copyrights to the journals and is not responsible for their content. The rights usually lie with the publishers or the external rights holders. Publishing images in print and online publications, as well as on social media channels or websites, is only permitted with the prior consent of the rights holders. Find out more

Download PDF: 21.07.2025

ETH-Bibliothek Zürich, E-Periodica, https://www.e-periodica.ch

Mannesmannröhren-Werke Düsseldorf

liefern

nahtlose Röhren

Inn. Durchmesser bis zu 300 mm und 15 m Länge

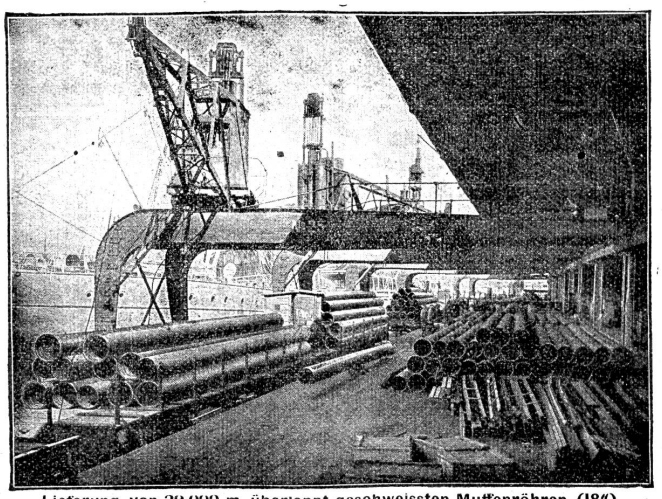

Lieferung von 20,000 m überlappt-geschweissten Muffenröhren (18") nach **JOHANNESBURG** (Süd-Afr.).

liefern

geschweisste Röhren

bis zu den grössten Durchmessern und in allen transportablen Längen

2517 b

Vertreter: Ernst Deffner, Zürich Frohburgstr. 54, Telephon 110.24

Kalk- u. Zementfabriken C. Hürlimann, Brunnen

Telegramm-Adresse: **Hürlimann-Brunnen** **Telephon Nr. 46**

Prima Portlandzement

mit hoher Anfangsfestigkeit und konstanter Nacherhärtung, schöne Farbe, grosse Ausgiebigkeit u. Plastizität, vorzüglich geeignet für **Zementwarenfabrikation, Eisenbetonbau, Fundationen** und jede andere Zementarbeit.

Hydraulischer Kalk

seit 1881 bewährte, ganz vorzügliche Qualität. Kombinierte Wagen mit Beilad von Gips (Marke Ennetmoos) Grenoble (Marke Fisch) **Geleiseanschluss. — Prompte Spedition** 638d

Belastungsprobe der Betonbrücke „Gizenen" (Muotathal) vom 12. Juli 1913.

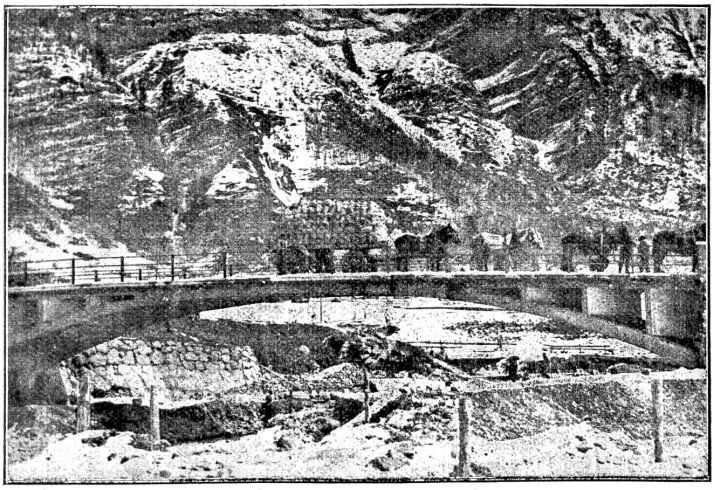

Auszug aus dem offiziellen Bericht.

Ersteller: **J. Blaser,** Baugeschäft, **Schwyz.**
Zementlieferant: **C. Hürlimann, Brunnen.**
Lichte Spannweite: 31 m.

Die Belastung erfolgte durch einen Lastwagen im Bruttogewicht von 7,5 Tonnen, sechspferdige Bespannung nicht eingerechnet.

Die Messung ergab folgende Zahlen:

Maximaler Ausschlag bei Auffahrt des Wagens bis Brückenmitte:

Einsenkung:

flussaufw. 1,8 mm flussabw. 1,3 mm

Senkung der Fahrbahnmitte bei ruhender Belastung:

1,8 mm 0,5 mm

Maximaler Ausschlag bei Abfahrt des Wagens von der Brückenmitte:

1,8 mm 0,5 mm

Senkung 2-3 Minuten nach Entlastung:

0,4 mm 0,0 mm

CERTUS-NORMAL-LEIM

in Pulverform

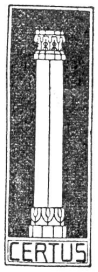

ist mit kaltem Wasser angerührt sofort gebrauchsfertig, besitzt gewaltige Bindekraft auf Hart- und Weichhölzer und ist garantiert wetter- und wasserbeständig. Als **Qualitätsprodukt** ein **Idealbindemittel** für alle Leimungen, welche besonders hohe Bindekraft verlangen oder der Feuchtigkeit ausgesetzt werden. [616

GRATISMUSTER und PROSPEKT franko durch die

Kalt-Leim-Fabrik **O. Messmer**

BASEL - Dornacherstrasse 277/79

Holzhandlung, Säge und Hobelwerk

J. Ulrich Stüdli, Egg-Flawil.

Bahnlager Station Schachen, Bodensee-Toggenburg-Bahn.

Grosses Lager in 240

Sperrholzplatten von Erlenholz

parallelen Tannen- und Fichtenbretter

aller Dimensionen, prima **Schreinerklotzbretter, Föhren-Glaserbretter, steirischen Rotlärchenbretter** verschiedener Dimensionen. — **Lärchenschnittwaren** nach Listen, **Bauholz** nach Liste, **Dachlatten, Doppellatten, Gipslatten etc.**

Alle Sorten Hobelwaren garantiert ofentrocken als **Krallentäfer, Scheidewände, engl. Riemenböden, Pitch-pine-Rift, Gesims- u. Kehlleisten, Verkleidungen etc., Stiegentritte** in Buchen- und Eichenholz. Auf Wunsch Preislisten. — Telephon

Soeben erschienen:

Schweizer Baukalender 1915

2 Teile gebunden Preis 5 Fr.

Redakteur: **E. Usteri**, Architekt in Zürich.

Enthält die Preise aller Baumaterialien und Bauarbeiten der grösseren Städte der Schweiz, Normen, Tabellen etc.

Schweizer Ingenieur-Kalender 1915

2 Teile gebunden Preis 5 Fr.

Redakteur: **V. Wenner**, Stadtingenieur in Zürich.

Enthält die Kapitel über Tiefbauarbeiten, Vermessungswesen, Brücken-, Wasser- Eisenbahn-, Tunnelbau- und Gasanlagen etc. 228

Beide Kalender in 3 Teile gebunden zusammen Fr. 8.50

Bestellungen erbittet:

Fritz Schück, Merkurstr. 56, Zürich

Telephon 6559

Abonnements auf die „Illustrierte Schweizer Handwerker-Zeitung" werden stets entgegengenommen.

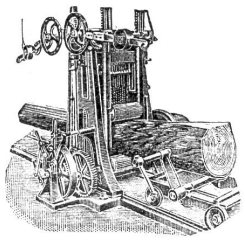

Ernst & Cie., Maschinen-Fabrik **Müllheim** (Thurgau) 1047 a

bauen als langjährige Spezialitäten: **Komplette Einrichtungen für Sägereien, Vollgatter** divers. Grössen, **Einfache Gatter,** ev. mit Einsatz und Walzenvorschub. **Bauholzfräsen, Kreissägen, Pendelfräsen.** Ferner Wasserräder für alle Verhältnisse in Holz und Eisen. Transmissionen mit Ringlagern etc. etc.

Schlicht & Co. - Zürich 1

3143 Bahnhofstrasse 51.

1658

Emil Steiner

Mech. Werkstätte und Maschinenhandlung

Wiedikon-Zürich, Birmensdorferstr. 98

empfiehlt sich zur Lieferung von neuen und gebrauchten

Werkzeugmaschinen aller Art

Drehbänke, Bohrmaschinen, Hobelmaschinen, Feldschmieden, Ambose und Schraubstöcke etc.

Transmissionen

in allen Systemen und Dimensionen.

Stets grosses Lager in gebrauchten und neuen

Wellen, Riemenscheiben, Häng- und Stehlager

zu billigen Preisen. 121 b