Zeitschrift: Illustrierte schweizerische Handwerker-Zeitung : unabhängiges Geschäftsblatt der gesamten Meisterschaft aller Handwerke und Gewerbe

Herausgeber: Meisterschaft aller Handwerke und Gewerbe

Band: 32 (1916)

Heft: 28

Werbung

Nutzungsbedingungen

Die ETH-Bibliothek ist die Anbieterin der digitalisierten Zeitschriften auf E-Periodica. Sie besitzt keine Urheberrechte an den Zeitschriften und ist nicht verantwortlich für deren Inhalte. Die Rechte liegen in der Regel bei den Herausgebern beziehungsweise den externen Rechteinhabern. Das Veröffentlichen von Bildern in Print- und Online-Publikationen sowie auf Social Media-Kanälen oder Webseiten ist nur mit vorheriger Genehmigung der Rechteinhaber erlaubt. Mehr erfahren

Conditions d'utilisation

L'ETH Library est le fournisseur des revues numérisées. Elle ne détient aucun droit d'auteur sur les revues et n'est pas responsable de leur contenu. En règle générale, les droits sont détenus par les éditeurs ou les détenteurs de droits externes. La reproduction d'images dans des publications imprimées ou en ligne ainsi que sur des canaux de médias sociaux ou des sites web n'est autorisée qu'avec l'accord préalable des détenteurs des droits. En savoir plus

Terms of use

The ETH Library is the provider of the digitised journals. It does not own any copyrights to the journals and is not responsible for their content. The rights usually lie with the publishers or the external rights holders. Publishing images in print and online publications, as well as on social media channels or websites, is only permitted with the prior consent of the rights holders. Find out more

Download PDF: 18.07.2025

ETH-Bibliothek Zürich, E-Periodica, https://www.e-periodica.ch

Alle Sorten
Drahtgeflechte
Drahtgewebe
Drahtsiebe
Draht-Transportkörbe
Drahtwaren für gewerbliche u. landwirtschaftliche Zwecke
liefert heute noch prompt
G. BOPP, Drahtwarenfabrik **AARBURG**
1658

Belgisches Fensterglas
Streifen, einfach, sofort ab Lager offerieren
PETER & Co., Glashandlung, Zürich
Rennweg 15/17. Tel. 4167. 3547

Ia. Karbolineum
Asphaltpappe :-: Schmieröle und Fett. O 2627 S
Alfred König, chem. Produkte, Wangen b. Olten
4439

G. Meidinger & Co.
BASEL
412
Elektromotoren jeder Stromart-Spannung.
Zentrifugal-Ventilatoren
für alle Bedürfnisse der Industrie
Hochdruck-Ventilatoren
Elektr. Schmiede-Ventilatoren
Kupolofen-Gebläse, Schmelzofen-Gebläse
Lüftungs- Entstaubungs-
Trocknungs- Entnebelungs-
Rauchabsaugungs- Spänetransport-
Anlagen

Holzkämme in prima Hagenbuchenholz liefert schnellstens und billig in vollkommen exakter Ausführung nach Muster oder Zeichnung
J. R. Gunzenhauser, Sissach
::: Spezialfabrik für Holzkämme. [331

Universal-Innenöffner
Pat. Nr. 55511 · D. R. P. 244.340 827
Schweiz. Landesausstellung Bern 1914: Goldene Medaille
Intern. Baufachausstellung 1913 Leipzig: Silberne Medaille
Zur Betätigung von Jalousieläden bei geschlossenem Fenster.
H. HESS, Pilgersteg-Rüti (Zch.).

SENN-HOLDINGHAUSEN ERBEN
BUCHDRUCKEREI **ZÜRICH 2** Fachblätterverlag
TELEPHON Nr. 5084 BLEICHERWEG Nr. 38

Schweizer Baublatt
::: Unabhängiges Geschäftsblatt aller Bauinteressenten :::
Illustr. schweizerische Handwerker-Zeitung
Erstes Geschäftsorgan für die schweizer. Meisterschaft
Der Installateur
Schweizerisches Zentralorgan für das gesamte Installations- und Montagewesen
Holz
Schweizerisches Zentralorgan für Holzindustrie und Holzhandel. Offizielles und obligatorisches Organ des Schweiz. Holzindustrie-Vereins
Schweizer Industrie-Zeitung
Geschäftsblatt für Fabrik-Betriebe, verbunden mit der
Schweizer Textil-Zeitung
ANNONCENREGIE:
Fritz Schück & Sohn
Postfach 7 **ZÜRICH-Enge** Bleicherweg 38
Probenummern gratis

1923a

Schweizerische Lokomotiv- und Maschinenfabrik Winterthur

Neu! Rotierende Kompressoren u. Vakuumpumpen Neu!

für Drücke bis 8 Atm. resp. Vakuum bis 99 Prozent.

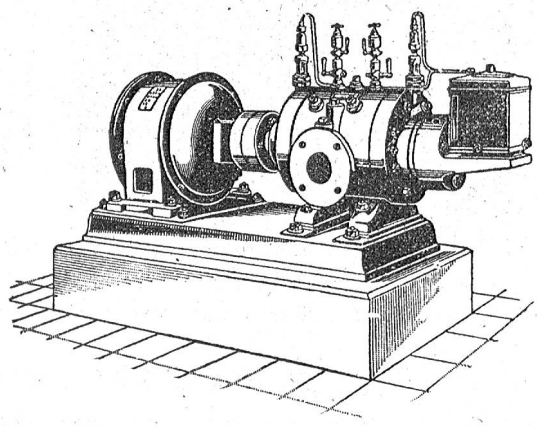

Direkte Kupplung mit Elektromotoren o. Riemenbetrieb.
Ruhiger Gang, Luftförderung ohne Stösse.
Keine Ventile oder andere Steuerorgane.
Geringe Abnützung infolge der patentierten Entlastungsringe.
Grösste Betriebssicherheit bei geringster Wartung.
Kleinster Raumbedarf, geringe Gewichte, daher überall aufstellbar, auch fahrbar.
Geringe Kosten für Anschaffung, Fundamente und Montage.

:: Prospekte und Kostenvoranschläge auf Verlangen ::

Mannesmannröhren-Werke Düsseldorf

liefern

nahtlose Röhren

Inn. Durchmesser bis zu 300 mm und 15 m Länge

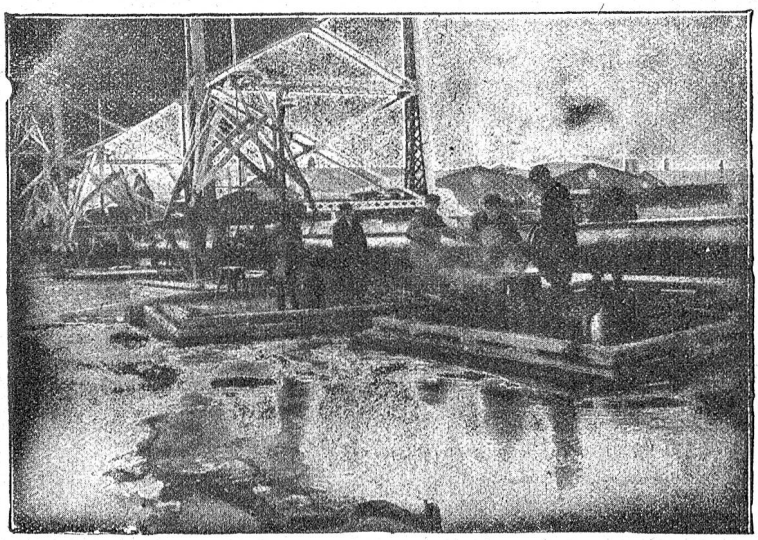

Verlegung eines Dückers aus Flanschenröhren von 600 mm l. W. in Klaraviken, Wasserleitung **STOCKHOLM.**

liefern

geschweisste Röhren

bis zu den grössten Durchmessern und in allen transportablen Längen

562 b

Vertreter Ernst Deffner, Zürich Frohburgstr. 54, Telephon 110.24