Zeitschrift: Illustrierte schweizerische Handwerker-Zeitung : unabhängiges Geschäftsblatt der gesamten Meisterschaft aller Handwerke und Gewerbe

Herausgeber: Meisterschaft aller Handwerke und Gewerbe

Band: 32 (1916)

Heft: 29

Titelseiten

Nutzungsbedingungen

Die ETH-Bibliothek ist die Anbieterin der digitalisierten Zeitschriften auf E-Periodica. Sie besitzt keine Urheberrechte an den Zeitschriften und ist nicht verantwortlich für deren Inhalte. Die Rechte liegen in der Regel bei den Herausgebern beziehungsweise den externen Rechteinhabern. Das Veröffentlichen von Bildern in Print- und Online-Publikationen sowie auf Social Media-Kanälen oder Webseiten ist nur mit vorheriger Genehmigung der Rechteinhaber erlaubt. Mehr erfahren

Conditions d'utilisation

L'ETH Library est le fournisseur des revues numérisées. Elle ne détient aucun droit d'auteur sur les revues et n'est pas responsable de leur contenu. En règle générale, les droits sont détenus par les éditeurs ou les détenteurs de droits externes. La reproduction d'images dans des publications imprimées ou en ligne ainsi que sur des canaux de médias sociaux ou des sites web n'est autorisée qu'avec l'accord préalable des détenteurs des droits. En savoir plus

Terms of use

The ETH Library is the provider of the digitised journals. It does not own any copyrights to the journals and is not responsible for their content. The rights usually lie with the publishers or the external rights holders. Publishing images in print and online publications, as well as on social media channels or websites, is only permitted with the prior consent of the rights holders. Find out more

Download PDF: 18.07.2025

ETH-Bibliothek Zürich, E-Periodica, https://www.e-periodica.ch

Nr. 29. 19. Oktober 1916

Illustrierte schweizerische

32. Jahrgang.

Handwerker-Zeitung

Abonnementspreis:
Für 6 Monate Fr. 3.60
„ 12 „ „ 7.20
Erscheint jeden Donnerstag.

Redaktion, Druck, Verlag und Expedition:
Senn-Holdinghausen Erben, Zürich 2
Teleph. 5084 — Bleicherweg 38 — Postfach Zürich-Enge

Inserate 25 Cts.
per einspaltige Petitzeile.
Wiederholungen Rabatt.

Telephon 5084. Annoncenregie: Fritz Schück & Sohn, Zürich (Bleicherweg 38). Postfach Zürich-Enge.

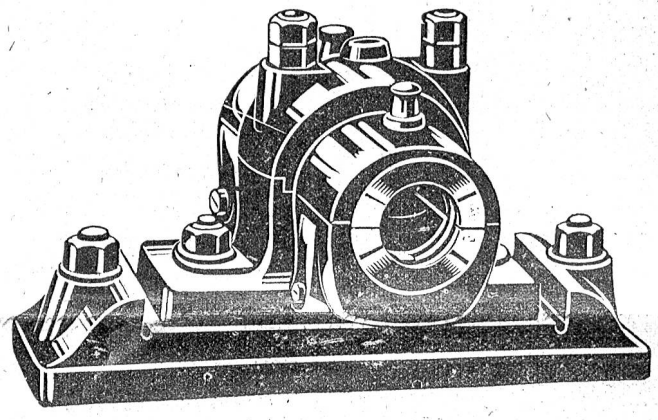

Transmissionen

fabrizieren als Spezialität
und liefern am schnellsten

Wanner & Co. A.-G. in Horgen

Abteilung: **Giesserei und Maschinenfabrik**

1394

Schweizerische Lokomotiv- und Maschinenfabrik Winterthur

1923a

Neu! Rotierende Kompressoren u. Vakuumpumpen Neu!

für Drücke bis 8 Atm. resp. Vakuum bis 99 Prozent.

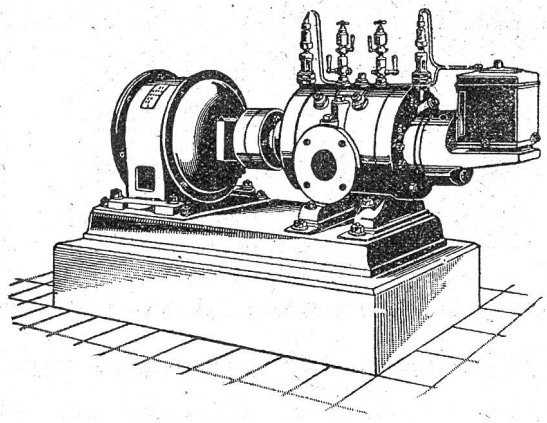

Direkte Kupplung mit Elektromotoren o. Riemenbetrieb.
Ruhiger Gang, Luftförderung ohne Stösse.
Keine Ventile oder andere Steuerorgane.
Geringe Abnützung infolge der patentierten Entlastungsringe.
Grösste Betriebssicherheit bei geringster Wartung.
Kleinster Raumbedarf, geringe Gewichte, daher überall aufstellbar, auch fahrbar.
Geringe Kosten für Anschaffung, Fundamente und Montage.

:: Prospekte und Kostenvoranschläge auf Verlangen ::

Mannesmannröhren-Werke Düsseldorf

liefern

nahtlose Röhren

Inn. Durchmesser bis zu 300 mm und 15 m Länge

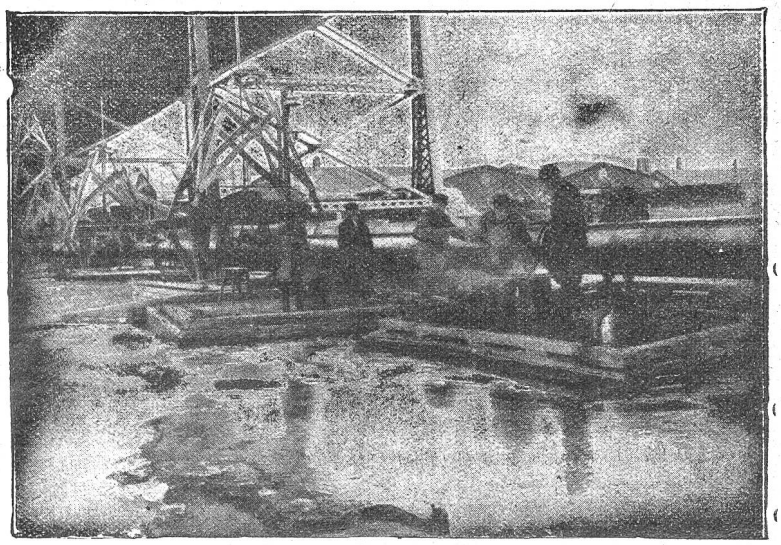

liefern

geschweisste Röhren

bis zu den grössten Durchmessern und in allen transportablen Längen

Verlegung eines Dückers aus Flanschenröhren von 600 mm l. W. in Klaraviken,- Wasserleitung **STOCKHOLM.**

562 b

Vertreter Ernst Deffner, Zürich Frohburgstr. 54, Telephon 110.24

Heinrich Brändli, Asphalt-, Dachpappen- und Holzzement-Fabrik, Horgen

empfiehlt in gut gelagerter Ware

ASPHALT-PAPPEN, besandet und unbesandet, in diversen Stärken in Rollen u. auch in Streifen geschnitten.

HOLZZEMENT, vorzüglich bewährt.

Asphalt-Isolierplatten, einfach und komb., für Fundamentabdeckungen, Gewölbe und Brücken etc.

Isolierfilz, Isolierteppiche unter Fussböden, hinter Tapeten etc. **Asphaltklebemasse** für Kiesklebedächer

Telephon Nr. 38. Telegramm-Adr.: Heinrich Brändli, Horgen. 242

Gesellschaft der L. von Rollschen Eisenwerke in Gerlafingen

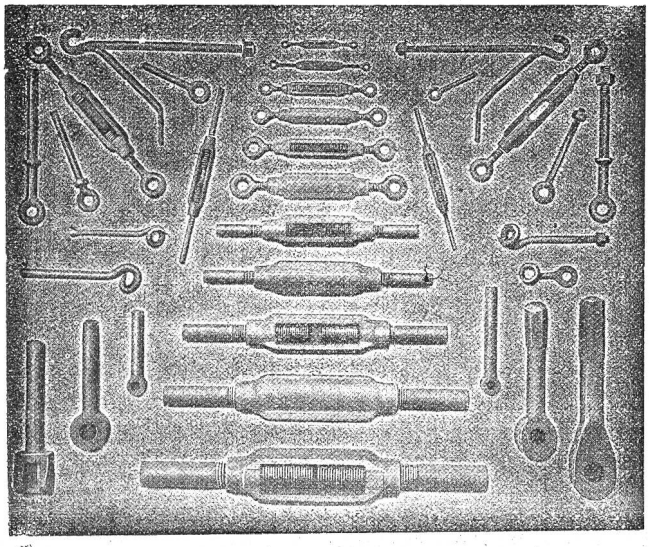

Gesenkschmiede und Presserei

für Massenartikel wie

Schrauben schlüssel
Lasthaken 1652
Aufhängeringe
Kurbelwellen
Spannschlösser
Rohrflanschen
Schraubzwingen etc.

Schmiede-Werkstätte

für Maschinenstücke aller Art aus Schweisseisen oder Fluss-Stahl in zweckentspr. Qualitäten.

Billig zu verkaufen:

Eine neue

Transmission

(wenig gebraucht) mit 3 Ringschmierlagern, Welle 4,50 m, 45 mm, 6 Riemenscheiben, 15 bis 36 cm, und 2 Leitrollen; ferner 4525

1 Petrolmotor

4 PS (Bächtold), bei

A. Schnelli, Schmied
Gähwil (St. Gall.).

Zu verkaufen:

eine dreiseitige, gut erhaltene

Hobel-Maschine

1 Waggon lufttrockene I. Kl.

Tannen-Klotzbretter

in 18, 24, 30, 36 und 40 mm für Inlandbedarf. 4623

U. Dierauer & Cie.
Berneck.

Meynadier & Cie.

Klausstrasse 33 ○ **Zürich** ○ Telephon 1143

liefern direkt an Wiederverkäufer und Konsumenten:

Sämtliche Materialien

in **prima Qualität** für:

Holzcementdächer
Kiesklebedächer
Asphaltbeläge
Isolierungen
aller Art.

909 4

Olivenholz, Arven-Bretter

40 mm,

Kirschbaum

30—60 mm,

Buchen

50 mm, alles vier- und mehrjährige Ware

abzugeben.

Angebote unter Chiffre Y Z 4582 an die Expedition.

Eichenholz

zirka 4,75 m³ (alter Torkel)

zu verkaufen.

Offerten unter Chiffre 4630 an die Exped

Zu verkaufen

1 gusseiserne **Riemenscheibe,** 120cm Durchmesser, 28 cm Breite, 80 mm Bohrung;
4 Paar normalsp. **Radsätze,** offene Innenlager 40 cm, Stahlgussräder;
4 schwere, so gut wie neue **Brücken-Wagen,** 100—200 Ztr. Tragkraft;
2 **dito Langholzwagen;**
1 bereits neuer, leichter **Viktoria,** mit abnehmbarem Bock;
1 älteres **Breack;** ferner ca. 6 m³ schmale 15 mm **Kistenbretter** div. Längen; eine Partie **Bau- u. Sägeeichen.**

Gefl. Offerten unter Chiffre R 4593 an die Exped. erbeten.

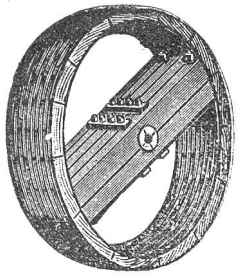

Holzriemenscheiben

in prima Ausführung
Patente 54720 und 54721
liefert ausserordentlich
schnell und **billig**

Friedr. Greuter, Flawil
Holzriemenscheibenfabrik
Telephon 82

184

Erfindungs-Patente
Marken-Muster- & Modell-Schutz in In- u. Ausland
H. KIRCHHOFER vormals Bourry-Séquin & Co. ZÜRICH
1880 Gegründet

Löwenstrasse 51. 1824