Zeitschrift: Illustrierte schweizerische Handwerker-Zeitung : unabhängiges Geschäftsblatt der gesamten Meisterschaft aller Handwerke und Gewerbe

Herausgeber: Meisterschaft aller Handwerke und Gewerbe

Band: 41 (1925)

Heft: 51

Titelseiten

Nutzungsbedingungen

Die ETH-Bibliothek ist die Anbieterin der digitalisierten Zeitschriften auf E-Periodica. Sie besitzt keine Urheberrechte an den Zeitschriften und ist nicht verantwortlich für deren Inhalte. Die Rechte liegen in der Regel bei den Herausgebern beziehungsweise den externen Rechteinhabern. Das Veröffentlichen von Bildern in Print- und Online-Publikationen sowie auf Social Media-Kanälen oder Webseiten ist nur mit vorheriger Genehmigung der Rechteinhaber erlaubt. Mehr erfahren

Conditions d'utilisation

L'ETH Library est le fournisseur des revues numérisées. Elle ne détient aucun droit d'auteur sur les revues et n'est pas responsable de leur contenu. En règle générale, les droits sont détenus par les éditeurs ou les détenteurs de droits externes. La reproduction d'images dans des publications imprimées ou en ligne ainsi que sur des canaux de médias sociaux ou des sites web n'est autorisée qu'avec l'accord préalable des détenteurs des droits. En savoir plus

Terms of use

The ETH Library is the provider of the digitised journals. It does not own any copyrights to the journals and is not responsible for their content. The rights usually lie with the publishers or the external rights holders. Publishing images in print and online publications, as well as on social media channels or websites, is only permitted with the prior consent of the rights holders. Find out more

Download PDF: 14.07.2025

ETH-Bibliothek Zürich, E-Periodica, https://www.e-periodica.ch

Nr. 51 18. März 1926

Illustrierte schweizerische

41. Jahrgang.

Handwerker-Zeitung

Abonnementspreis:
Per Quartal Fr. 3.—
„ Semester „ 6.—
„ Jahr „ 12.—
Bei Postbestellung je 20 Cts. mehr.

Redaktion, Druck, Verlag und Expedition:
Senn-Holdinghausen Erben, Zürich 2
Tel. Selnau 5084 — Alfred Escherstrasse 6, b. Bahnhof Enge
Postfach Zürich-Enge

Inserate 30 Cts.
per einspaltige Colonelzeile.
Wiederholungen Rabatt.
Erscheint jeden Donnerstag.

Telephon Selnau 5084. :·: Annoncenregie: Fritz Schück & Sohn, Zürich (Alfred Escherstrasse 6). :·: Postfach Zürich-Enge.

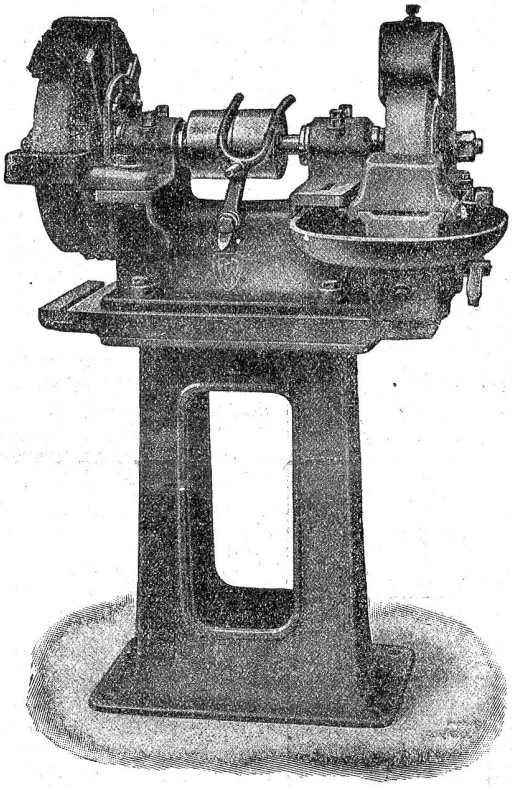

Fritz Wunderli
Werkzeugmaschinenfabrik
Uster

Ausschliessliche Fabrikation von
Schleifmaschinen
für allgemeine Zwecke
Werkzeug-Schleifmaschinen
aller Art
Flächenschleifmaschinen
Universalfräsmaschinen

Erstklassige Ausführung Moderne Konstruktionen
Serienfabrikation

Grosses Lager in erstklassigen amerikanischen Carborundum- u. Aloxite-Schleifscheiben, Wasserbeständigen Cabrorundum-, Aloxite- und Garnet-Schleifpapieren, Oelsteinen, Carborundumfeilen, Schleif- und Poliermaterialien aller Art. 3541

Silvo-Platten
sind ein aus gepressten, gegen Wasser imprägnierten Holzfasern hergestelltes Baumaterial für Tür-, Täfer- und Möbelfüllungen, Wand- und Deckenverkleidungen.

Prospekt und Muster kostenlos zu Diensten.

Alleinige Fabrikanten:
ETERNIT, NIEDERURNEN
2768

Emil Steiner
Mech. Werkstätte und Maschinenhandlung
Wiedikon-Zürich, Birmensdorferstr. 98
empfiehlt sich zur Lieferung von neuen u. gebrauchten
Werkzeugmaschinen aller Art
Drehbänke, Bohrmaschinen, Hobelmaschinen, Feldschmieden, Ambosse und Schraubstöcke etc.

Transmissionen
in allen Systemen und Dimensionen.

Stets grosses Lager in gebrauchten und neuen
Wellen, Riemenscheiben, Käng- und Stehlager
zu billigen Preisen. 4800 b

A.-G. OLMA, OLTEN

TELEPHON Nr. 2.21 ∴ TELEGRAMME: OLMA

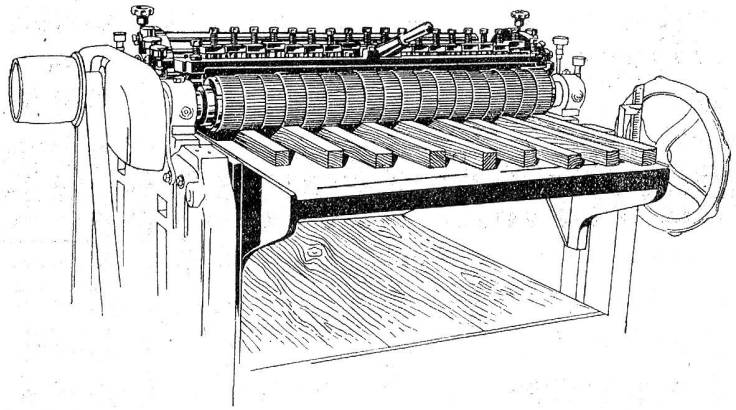

Hochleistungs-Dickenhobelmaschinen

mit Gliederwalze und Gliederdruckapparat.

Auf diesen Maschinen können ungleich dicke Hölzer gleichzeitig durchgelassen und auf gleiche Dicke gehobelt werden. Wir bauen auch in starke fremde Dickenhobelmaschinen :-: Gliederwalzen ein. :-:

3277 5

* * *

Verkaufsbureau: FISCHER & SÜFFERT, BASEL

Zu verkaufen

Ia. Föhrenklotz-Bretter

36, 40, 45, 50 und 60 mm.

Tannenklotz-Bretter

18/60 mm, **äusserst billig.**

Offerten sub Chiffre K 1281 an die Expedition.

2669

CLICHES

GUST. RAU · ZÜRICH I

UNT. MÜHLESTEG · 8

Sehr billig zu verkaufen

1 Sulzer Horizontal-Dampfmaschine

148 PS

Schwungrad 4800 mm Durchm., in tadellosem Zustand, inklusive komplettes Werkzeug, Wasserpumpe etc.

Offerten unter Chiffre SH 1228 an die Expedition.

Brun & Cie.

Ketten- u. Hebezeugfabrik

Nebikon

fabrizieren 5009b

Ketten und Räder

für alle Zwecke.

Grosser Lagervorrat.

Zu verkaufen

wegen Betriebsumstellung, eine gebrauchte aber tadellos erhaltene dreiseitige

Hobel-Maschine

60 cm Hobelbreite, mit neuen doppelreihigen Kugellagern, samt komplettem Vorgelege. 1482

Josef Honauer, Säge- u. Hobelwerk, **Ballwil** (Kt. Luzern). :: Telephon Nr. 27.

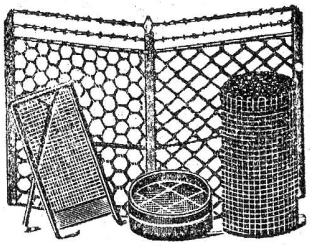

Mech. Drahtwarenfabrik

BOPP, HAUSER & CIE.

AARBURG und ZÜRICH

Tel. 82 [5810] Froschaug. 9

Fabrikation sämtl. Sorten

Drahtgeflechte

Wurfgitter, Siebe, Metallgewebe, Wellengitter, Tenniszäune etc.

Preislisten gratis.

Dürre

Klotzbretter

I./II. Kl., schöne Schreinerware hat **billig zu verkaufen**

A. Schärer 1283

Sägerei, **Murgenthal.**

Für Schreiner!

In grosser, aufblühender Ortschaft, Nähe Zürich, mit grosser Bautätigkeit, wäre für Schreiner günstige Gelegenheit, sich zu etablieren, da keiner auf dem Platze. Arbeiten könnten sofort genügend übernommen werden.

Anfragen unter Chiffre S 1251 an die Expedition.

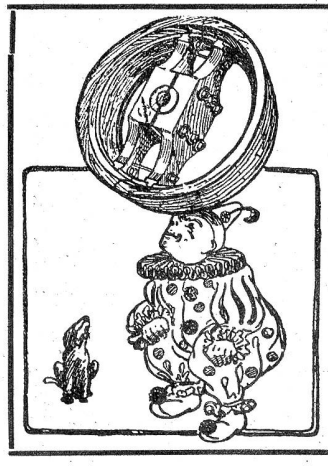

Zweiteilige hölz. Riemenscheiben

stets promptest lieferbar.

Riemenscheiben in Schmiedeisen, Gusseisen etc.

Maschinen-Öle und Fette

eigener Fabrikation.

Leder-, Balata-, Kameelhaar-, Servus-Treibriemen

liefern in nur besten Qualitäten 5909 a

Bachofen & Co., Uster

Erfindungs-Patente

Marken-Muster-Modell-Schutz

H. KIRCHHOFER vormals

Bourry-Séquin & Co. **ZÜRICH**

1880 Gegründet

Löwenstrasse 51 56