

Schweizerisches Schulwandbilderwerk

Autor(en): **Schweizerischer Lehrerverein**

Objektyp: **Appendix**

Zeitschrift: **Bündner Schulblatt = Bollettino scolastico grigione = Fegl
scolastic grischun**

Band (Jahr): **38 (1978)**

Heft 1

PDF erstellt am: **21.07.2024**

Nutzungsbedingungen

Die ETH-Bibliothek ist Anbieterin der digitalisierten Zeitschriften. Sie besitzt keine Urheberrechte an den Inhalten der Zeitschriften. Die Rechte liegen in der Regel bei den Herausgebern.

Die auf der Plattform e-periodica veröffentlichten Dokumente stehen für nicht-kommerzielle Zwecke in Lehre und Forschung sowie für die private Nutzung frei zur Verfügung. Einzelne Dateien oder Ausdrucke aus diesem Angebot können zusammen mit diesen Nutzungsbedingungen und den korrekten Herkunftsbezeichnungen weitergegeben werden.

Das Veröffentlichen von Bildern in Print- und Online-Publikationen ist nur mit vorheriger Genehmigung der Rechteinhaber erlaubt. Die systematische Speicherung von Teilen des elektronischen Angebots auf anderen Servern bedarf ebenfalls des schriftlichen Einverständnisses der Rechteinhaber.

Haftungsausschluss

Alle Angaben erfolgen ohne Gewähr für Vollständigkeit oder Richtigkeit. Es wird keine Haftung übernommen für Schäden durch die Verwendung von Informationen aus diesem Online-Angebot oder durch das Fehlen von Informationen. Dies gilt auch für Inhalte Dritter, die über dieses Angebot zugänglich sind.

Schweizerischer Lehrerverein
Ringstrasse 54, 8057 Zürich

Ernst Ingold & Co. AG
3360 Herzogenbuchsee

Schweizerisches Schulwandbilderwerk

Verzeichnis 1978/79



Bild 180: St. Gallen, Flugaufnahme Swissair

Jährlich erscheinen vier neue Bilder

SCHWEIZERISCHES SCHULWANDBILDERWERK SSW

Herausgeber: Schweizerischer Lehrerverein

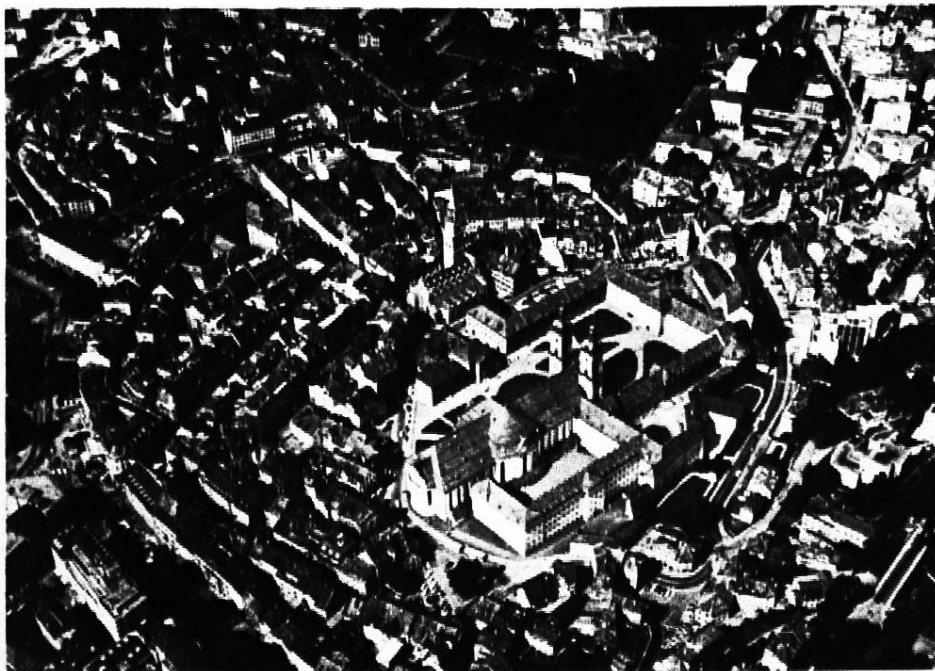
Vertriebsstelle:

Ernst Ingold + Co. AG, 3360 Herzogenbuchsee, Telefon 063 61 31 01

Preise:

Jahresabonnement zu vier unaufgezogenen Bildern	Fr. 32.—
Nachbezüge von Einzelbildern für Abonnenten	Fr. 8.—
Bezüge für Nichtabonnenten	Fr. 9.50
Ausführliches Kommentarheft zu jedem Bild	Fr. 3.60
Aufzugsarten (zuzüglich pro Bild)	
mit Leinwandrand und Ösen (schulfertig)	Fr. 3.10
ganz auf Leinwand aufgezogen mit Ösen	Fr. 8.50

Teuerungsbedingte Preiserhöhungen vorbehalten

Den bebilderten Gesamtprospekt über alle noch lieferbaren Bilder stellt Ihnen die Vertriebsstelle gerne kostenlos zu.

Kommentarhefte durch den Verlag SLV (01 468303) und die Vertriebsstelle E. Ingold + Co. AG, Herzogenbuchsee

* Kommentar vergriffen
1 erscheint 1978
2 erscheint 1979

Vorrätige Bilder und Kommentare

Nr.	Bildtitel Bildautor/Kommentarverfasser	Nr.	Bildtitel Bildautor/Kommentarverfasser
Botanik – Pflanzen in ihrem Lebensraum			
22	Bergwiese H. Schwarzenbach/H. Gilomen	26	Juraviper, P. Robert/A. Steiner
36	Vegetation an einem Seeufer P. Robert/*	38	Ringelnatter, W. Linsenmaier/A. Steiner
82	Frühlingswald M. Ammann/A. Hugelshofer	47	Pferdeweide (Freiberge) C. Bieri/P. Bacon
94	Maiglöcklein, M. Seitz/J. Schlittler	49	Mensch und Tier, R. Leins/F. Brunner
97	Föhre, M. Seitz/J. Schlittler	50	Gemslen, R. Hainard/H. Zollinger
101	Heckenrose, M. Seitz/J. Schlittler	57	Adler, R. Hainard/R. Hainard
105	Wegwarte, M. Seitz/J. Schlittler	69	Fuchsfamilie, R. Hainard/*
109	Goldnessel, M. Seitz/J. Schlittler	78	Am Futterbrett, W. Dietrich/A. Schifferli
147	Fleischfressende Pflanzen M. Seitz/H. Graber	86	Metamorphose eines Schmetterlings W. Urfer/A. Mittelholzer
148	Waldinneres, J. Latour/H. E. Keller	106	Eichhörnchen, R. Hainard/W. Bühler
149	Wiese, H. Schwarzenbach/J. Schlittler	110	Uhu, E. His/H. Zollinger
170	Kastanienkultur, E. Beretta/G. Bianconi	113	Geflügelhof, H. Haefliger/H. Müller
175	Der grüne Knollenblätterpilz M. Seitz/J. Schlittler	117	Biene, M. Seitz/H. Graber
Zoologie – Tiere in ihrem Lebensraum			
6	Bergdohlen, F. Stauffer/O. Börlin	118	Frosch, K. Schmid/A. Mittelholzer
7	Murmeltiere, R. Hainard/M. Schmid	121	Fische, W. Linsenmaier/H. P. Woker
9	Igelfamilie, R. Hainard/*	125	Hummeln, H. Schwarzenbach/P. Louis
		129	Bergmolch, K. Schmid/H. Bosshard
		130	Steinmarder, R. Hainard/H. Zollinger
		133	Kröte, K. Schmid/H. Heusser
		134	Auerhühner, R. Hainard/R. Hainard
		138	Waldameise, H. Schwarzenbach/P. Louis
		141	Wölfe, R. Hainard/R. Hainard
		143	Stubenfliege, M. Seitz/H. Graber
		150	Hase, R. Hainard/H. Zollinger
		153	Zauneidechse und Blindschleiche R. Hainard/H. Graber

- 159 **Schafschur/Schafzucht**
A. Carigiet/H. Lörtscher
- 160 **Wespe**
H. Schwarzenbach/A. Mittelholzer
- 162 **Feuersalamander**, M. Seitz/H. Graber
- 169 **Hund**, P. Bergmann/H. Räber
- 171 **Spinnen**, M. Seitz/H. Graber
- 173 **Mäuse**, R. Hainard/R. Kyburz-Graber
- 178 **Dachs**, P. Bergmann/W. Bühler¹
- 182 **Maikäfer**, W. Hess/H. U. Morgenthaler²

Geschichte

- 5 **Söldnerzug**, B. Mangold/H. Hardmeier
- 23 **Belagerung von Murten 1476**
O. Baumberger/*
- 27 **Glarner Landsgemeinde**
B. Mangold/O. Mittler
- 30 **Höhlenbewohner**, E. Hodel/*
- 32 **Grenzwacht (Mitrailleure)**
W. Koch/R. Furrer
- 40 **Römischer Gutshof**
F. Deringer/*
- 45 **Die Schlacht bei St. Jakob an der Birs**
O. Baumberger/A. Bruckner
- 51 **Pfahlbauer**, P. Eichenberger/*
- 53 **Alte Tagsatzung**, O. Kälin/O. Mittler
- 54 **Bundesversammlung 1848**
W. Weiskönig/H. Sommer
- 58 **Giornico 1478**, A. Patocchi/F. Zappa
- 64 **Pyramiden**, R. Martin/H. Ricke
- 66 **Burg**, A. Tièche/*
- 71 **Alemannische Siedlung**
R. Kündig/H. U. Guyan
- 75 **Fahnenehrung**, W. Weiskönig/H. Thürer
- 91 **Turnier**, W. Weiskönig/*
- 99 **Schiffe des Kolumbus**
H. Meylan/A. Hakios
- 112 **Kappeler Milchsuppe**, O. Kälin/M. Haas
- 127 **Pest im Mittelalter**
U. Fischer-Klemm/M. Fürstenberger
- 131 **Beresina**, F. Hoffmann/A. Haller
- 136 **Mittelalterliche Talsperre**
H. Waser/P. Haberbosch
- 139 **Linthkorrektur**, R. Kündig/J. Hösli
- 142 **Rütli 1291**
M. von Mühlener/M. Fürstenberger
- 145 **Konzil**
M. von Mühlener/M. Fürstenberger
- 151 **Rokoko (1750)**, E. Beretta/B. Schuoler
- 152 **Neuenegg 1798**
M. von Mühlener/M. Fürstenberger
- 157 **Mode 1850**
E. Beretta/M. Schindler/H. Sturzenegger
- 158 **Die Fram**, A. Holy/H. Vögeli
- 161 **Kreuzzüge**, F. Hoffmann/R. Gagg
- 166 **Lebensstil um 1650**
E. Beretta/M. Schindler
- 172 **Goldschatz von Erstfeld**
Foto Landesmuseum/R. Wyss

Geographie – Erdkunde – Wirtschaftsgeographie

- 10 **Alpauffahrt**, A. Carigiet/*
- 12 **Faltenjura**, C. Bieri/*
- 13 **Rheinhafen**, M. Christ/*
- 18 **Fischerei am Bodensee**
H. Haefliger/J. Wahrenberger
- 20 **Wildbachverbauung**, V. Surbek/*
- 25 **Bauernhof (Nordschweiz)**, R. Kündig/*
- 29 **Gletscher**, V. Surbek/*
- 33 **Berner Bauernhof**, V. Surbek/P. Howald
- 47 **Pferdeweide (Freiberge)**
C. Bieri/P. Bacon
- 60 **Tafeljura**, C. Bieri/P. Suter
- 61 **Rheinfall**, H. Bühler/J. Hübscher
- 63 **Fjord**, P. Röthlisberger/H. Boesch
- 64 **Pyramiden**, R. Martin/H. Ricke
- 68 **Oase**, R. Martin/M. Nobs
- 76 **Vulkan**, F. Stauffer/K. Suter
- 77 **Blick über das bernische Mittelland**
F. Glauque/A. Steiner
- 81 **Lawinen**, A. Chavaz/M. de Quervain
- 84 **Reisplantage**, G. Item/W. Wolff
- 85 **Zürichseelandschaft**
F. Zbinden/W. Höhn
- 88 **Bündner Bergdorf im Winter**
A. Carigiet/A. Maissen
- 89 **V-Tal**, V. Surbek/H. Adrian
- 92 **Tropischer Sumpfwald**
R. Dürig/R. Braun
- 104 **Meerhafen**, J. Latour/K. Suter
- 107 **Appenzeller Haus**
C. Liner/K. Eigenmann
- 108 **Kaffeeplantage**, P. Bovée/W. Kuhn
- 114 **Tessiner Dorf**, U. Zaccheo/V. Chiesa
- 116 **Baumwollplantage**
M. Richterich/P. Jost
- 119 **Schöllenen**, D. Buzzi/R. Wegmann
- 122 **Hochwald und Holztransport**
W. Schmutz/A. Friedrich
- 126 **Grosskraftwerk im Gebirge**
D. Buzzi/H. Neukomm
- 132 **Kakaopflanzung**, G. Item/J. Schlittler
- 137 **Eiszeitlicher Talgletscher**
V. Surbek/Pater Blatter
- 139 **Linthkorrektur**, R. Kündig/J. Hösli
- 144 **Napfgebiet**, W. Meister/H. Burkhardt
- 146 **Moschee**, H. A. Sigg/H. Rebsamen
- 155 **Schlucht (Viamala)**, V. Surbek/J. Hösli
- 156 **Der Alpenpass**, A. Chavaz/W. Oertle
- 163 **Karstlandschaft**, W. Bodjol/V. Binggeli
- 164 **Disentis**
Flugaufnahme Swissair/H. Bernhard
- 167 **Spreitenbach**
Flugaufnahme Swissair/R. Meier
- 168 **Allaman**, Flugaufnahme Swissair/G. Zeller
- 174 **Kurort im Winter**, P. Stähli/Ch. Walther
- 176 **Grimsel und Berner Alpen**
Flugaufnahme Swissair/H. Altmann/
A. Stalder

- 179 Eglisau, Swissair-Photo/H. Maag¹
- 180 St. Gallen, Swissair-Photo/W. Steiger¹
- 183 Am Po, D. Buzzi/H. Müller²
- 184 Klus von Moutier²
Swissair-Photo/W. Geissbühler

Der Mensch in seiner Umwelt

- 10 Alpauffahrt A. Carigiet/*
- 18 Fischerei am Bodensee
H. Haefliger/J. Wahrenberger
- 19 In einer Alphütte
A. Brügger/H. Burkhardt
- 41 Kornernte, E. Boss/A. Schnyder
- 49 Mensch und Tier, R. Leins/F. Brunner
- 73 Wasserfuhren im Wallis
A. Chavaz/A. Zollinger
- 83 Familie, W. Sautter/G. Bänninger
- 103 Wildheuer, A. Carigiet/J. Hösli
- 111 Gemüsemarkt, A. Barth/W. Brubacher
- 122 Hochwald und Holztransport
W. Schmutz/A. Friedrich
- 123 Gemeindeschwester
W. Sautter/M. Kunz
- 140 Feuerwehr, M. von Mühlernen/F. Nyffeler
- 159 Schafschur/Schafzucht
A. Carigiet/H. Lörtscher
- 165 Zirkus, H. Fries/W. Voegeli
- 177 Lichterbrauch – Mittwinterfestkreis¹
H. Fries/H. Sturzenegger

Architektur

- 16 Gotischer Baustil (Lausanne)
K. Peterli/L. Birchler
- 25 Bauernhof (Nordschweiz), R. Kündig/*
- 28 Barock (Einsiedeln)
A. Schenker/L. Birchler
- 33 Berner Bauernhof
V. Surbek/P. Howald
- 52 Alte Mühle, R. Kündig/M. Gross
- 80 Renaissance: Kathedrale in Lugano
P. Chiesa/P. Bianconi
- 88 Bündner Bergdorf im Winter
A. Carigiet/A. Maissen
- 100 Romanischer Baustil
H. Buser/L. Birchler
- 107 Appenzeller Haus
C. Liner/K. Eigenmann
- 114 Tessiner Dorf, U. Zaccheo/V. Chiesa
- 120 Renaissance (Rathaus Luzern)
K. Hügin/A. Reinle
- 128 Gotischer Baustil, C. Manz/P. Rebetez
- 46 Moschee, H. A. Sigg/H. Rebsamen
- 67 Spreitenbach
Flugaufnahme Swissair/R. Meier
- 68 Allaman
Flugaufnahme Swissair/G. Zeller

Handwerk – Industrie – Technik – Verkehr

- 13 Rheinhafen, M. Christ/*
- 20 Wildbachverbauung, V. Surbek/*
- 34 Webstube, A. von Matt/*
- 52 Alte Mühle, R. Kündig/M. Gross
- 70 Dorfschmiede
L. Georg-Lauresch/P. Gudit
- 74 Backstube, D. Buzzi/A. Leuzinger
- 79 Töpferwerkstatt, H. Bischof/J. Hutter
- 90 Bahnhof, J. Latour/*
- 95 Flussschleuse, W. Schaad/E. Erzinger
- 102 Strassenbau, W. Schaad/H. Pfenninger
- 104 Meerhafen, J. Latour/K. Suter
- 119 Schöllenen, D. Buzzi/R. Wegmann
- 124 Glasmalerwerkstatt
W. Schaad/P. Müller
- 126 Grosskraftwerk im Gebirge
D. Buzzi/H. Neukomm
- 135 Steinbruch, L. Bernasconi/A. Bürkli
- 154 Gutenberg, A. Patocchi/L. Hodel
- 156 Der Alpenpass, A. Chavaz/W. Oertle
- 174 Kurort im Winter
P. Stähli/Ch. Walther
- 181 Gärtnerei im Tessin²
G. De Checchi/E. Müri

Märchen

- 21 Rumpelstilzchen
F. Deringer/M. Simmen
- 96 Schneewittchen, Ellisif/M. Simmen
- 98 Rapunzel, V. Heussler/M. Lüthi

Jahreszeiten

- 10 Alpauffahrt, A. Carigiet/*
- 56 Frühling, W. Hartung/F. Brunner
- 59 Herbst, P. Bachmann/A. Gassmann
- 62 Winter, A. Sidler/E. Fromaigeat
- 78 Am Futterbrett, W. Dietrich/A. Schifferli
- 81 Lawinen, A. Chavaz/M. de Quervain
- 82 Frühlingswald
M. Ammann/A. Hugelshofer
- 88 Bündner Bergdorf im Winter
A. Carigiet/A. Maissen
- 93 Sommerzeit an einem Ufergelände
N. Genoud/G. Gisi
- 174 Kurort im Winter, P. Stähli/Ch. Walther
- 177 Lichterbrauch – Mittwinterfestkreis¹
H. Fries/H. Sturzenegger

Verlag der Schweizer Fibel

Schweizerischer Lehrerinnenverein
Schweizerischer Lehrerverein

Ringstrasse 54, 8057 Zürich
Postcheckkonto 80 - 20462

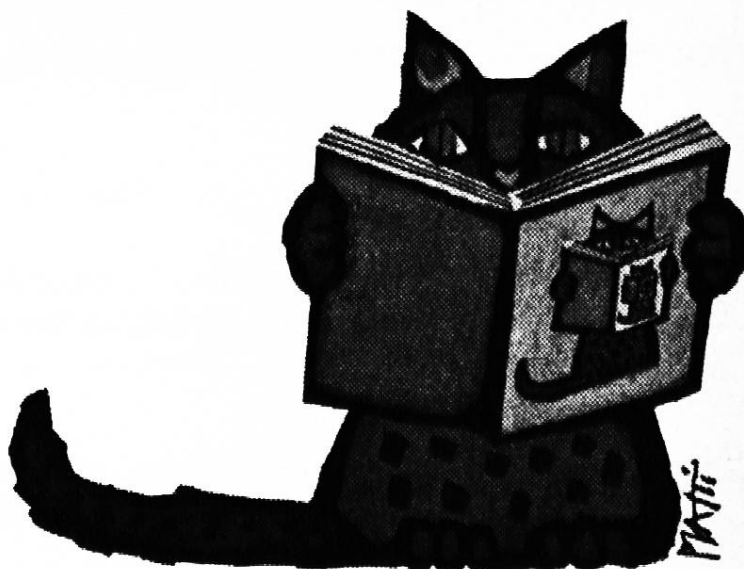

Katalog 1978/79

Teuerungsbedingte Preisanpassungen vorbehalten.

Fibeln für den Erstleseunterricht

Ganzheitlich-analytischer Lehrgang

Elisabeth Pletscher

«Wo ist Fipsi?»

illustriert von Albert Gerster
1. Auflage 1972, 40 Leseblätter in Mäppchen

Fr. 4.80
ab 30 Ex. Fr. 3.85

Übungsblätter dazu

30 Einzelblätter in Papiermanschette

Fr. 2.—
ab 30 Ex. Fr. 1.70

Synthetischer Lehrgang

Wilhelm Kilchherr

«Wir lernen lesen»

illustriert von Celestino Piatti
20. Auflage 1972, 24 Seiten, geheftet

Fr. 3.50
ab 30 Ex. Fr. 2.80

Ganzheitlicher Lehrgang

Arbeitsgemeinschaft der Zürcher Elementarlehrer

«Roti Rösli im Garte»

illustriert von Hans Fischer
8. Auflage 1973, 35 Leseblätter in Mäppchen

Fr. 4.20
ab 30 Ex. Fr. 3.50

Als Anschlussheft besonders geeignet:
«Steht auf, ihr lieben Kinderlein»

Für die Hand des Lehrers

Elisabeth Pletscher

Kommentar zu «Wo ist Fipsi?» (Ganzheitlich-analytischer Lehrgang)

2., ergänzte Auflage 1974, 40 Seiten, broschiert

Fr. 6.80

Wilhelm Kilchherr

Geleitwort zu «Wir lernen lesen» (Synthetischer Lehrgang)

2. Auflage 1974, 40 Seiten, broschiert

Fr. 3.80

Aus dem Inhalt:

- Vorfibel-Arbeit
- Wir lernen lesen
- Unterrichtspraktische Hinweise
- Merkbilder zu den einzelnen Lautzeichen
- Wie kommen wir mit der Zeit aus?
- Gross- und Kleinbuchstaben

Alice Hugelshofer und Dr. J. M. Bächtold

Geleitwort zu «Roti Rösli im Garten» (Ganzheitlicher Lehrgang)

Ganzheitlicher Leseunterricht

2. Auflage 1961, 134 Seiten, broschiert

Fr. 3.60

Aus dem Inhalt:

- Zum Sprachunterricht in der ersten Klasse
- Ganzheitlicher Leseunterricht
- Die Methode
- Die praktische Durchführung
- Leseschwierigkeiten

Maria Linder

Lese-Rechtschreibstörungen bei normalbegabten Kindern

2. überarbeitete und erweiterte Auflage 1975

Fr. 10.50

Aus dem Inhalt:

- Vorgehen bei der psychologischen Untersuchung
- Auffallende Fehlerarten und Schwierigkeiten
- Verhaltensstörungen und charakterliche Begleiterscheinungen der Legasthenie
- Theorien über die Ursachen der Störung
- Die Behandlung der Legasthenie
- Beispiele aus der praktischen Arbeit
- Test- und Übungsmaterial für lese-rechtschreibschwache Kinder mit Bezugsquellen

In der 2. Auflage wurden neuere pädagogische und ärztliche Erfahrungen und Forschungsergebnisse des In- und Auslandes berücksichtigt. Dementsprechend mussten nicht mehr vertretbare Gesichtspunkte revidiert werden.

Ergänzende Lesestoffe zu den Schweizer Lesebibeln

Voranzeige Im Spätsommer 1978 erscheint

Rita Peter

..... **Die Legende von dem Mistelzweig**

Eine Weihnachtsgeschichte für Kinder von 5—85

illustriert von Hanns Studer (Originalholzschnitte)

1— 5 Ex. Fr. 5.—

6—29 Ex. Fr. 3.50

ab 30 Ex. Fr. 2.80

Rita Peter

..... **Bä** Die seltsame Geschichte eines Schafes

illustriert von Hans Leu

Fr. 3.50

ab 30 Ex. Fr. 2.80

Annemarie Witzig

..... **Märchen** Hans im Glück, Rapunzel, König Drosselbart

illustriert von Bernhard Wyss

1. Auflage 1973, 40 Seiten, geheftet

Fr. 3.50

ab 30 Ex. Fr. 2.80

Olga Meyer

..... **Mutzli** Ein Stadtbub erlebt den Winter

illustriert von Dr. Hans Witzig

13. Auflage 1974, 36 Seiten, geheftet

Fr. 3.50

ab 30 Ex. Fr. 2.80

Gertrud Widmer

..... **Schilpi** Eine Spatzengeschichte

illustriert von der Verfasserin

2. Auflage 1974, 36 Seiten, geheftet

Fr. 3.50

ab 30 Ex. Fr. 2.80

Olga Meyer

..... **Graupelzchen** Geschichte einer Mäusefamilie

illustriert von Dr. Hans Witzig

12. Auflage 1974, 36 Seiten, geheftet

Fr. 3.50

ab 30 Ex. Fr. 2.80

Elisabeth Müller

..... **Prinzessin Sonnenstrahl** Der Frühling treibt den Winter aus

illustriert von Dr. Hans Witzig

9. Auflage 1968, 36 Seiten, geheftet

Fr. 3.50

ab 30 Ex. Fr. 2.80

Olga Meyer

..... **Köbls Dickli** Geschichte um einen Teddybären

illustriert von Fritz Deringer

3. Auflage 1964, 36 Seiten, geheftet

Fr. 3.50

ab 30 Ex. Fr. 2.80

Elisabeth Lenhardt

..... **Fritzli und sein Hund**

4. Auflage 1970, 40 Seiten, geheftet

Fr. 3.50

ab 30 Ex. Fr. 2.80

Wilhelm Kilchherr

Heini und Anneli

illustriert von Frau N. B. Roth
16. Auflage 1968, 24 Seiten, geheftet

Fr. 3.50
ab 30 Ex. Fr.2.80

Wilhelm Kilchherr

Daheim und auf der Strasse

illustriert von Hermann Fischer
12. Auflage 1971, 40 Seiten, geheftet
Nur noch solange Vorrat

Fr. 3.50
ab 30 Ex. Fr.2.80

Arbeitsgemeinschaft der Zürcher Elementarlehrer

Steht auf ihr lieben Kinderlein

illustriert von Lili Roth-Streiff

Eigens für den Anschluss an die Fibel «Roti Rösli im Garte» geschaffen
7. Auflage 1974, 32 Seiten, geheftet

Fr. 3.50
ab 30 Ex. Fr. 2.80

Der Mengenpreis wird auch bei gemischten Bestellungen gewährt

Wir stellen Ihnen gerne Ansichtsexemplare zu.

Benützen Sie den Katalog als Bestellschein!

Name, Vorname:

Adresse:

PLZ: Ort:

Datum: Unterschrift:

Einsenden an: **Schweizerischer Lehrerverein**
Postfach 189
8057 Zürich

Schweizerischer Lehrerverein

Ringstrasse 54, 8057 Zürich

Telefon 01 46 83 03

Postcheckkonto 80 - 2623

Verlagskatalog 1978/79

Teuerungsbedingte Preisanpassungen vorbehalten.

Für Vorbereitung und Unterricht

Hans Witzig

..... **Zeichnen in den Geschichtsstunden Bd. I**

11. Auflage 1976, 96 Seiten, Leinen

Fr. 15.20

Steinzeit — Pfahlbauerzeit — Eisenzeit — Römerzeit — Frühes
Mittelalter — Ritterzeit — die mittelalterliche Stadt — romanische
und gotische Kunst.

Hans Witzig

..... **Zeichnen in den Geschichtsstunden Bd. II**

4. Auflage 1973, 104 Seiten, broschiert

Fr. 10.50

5. Auflage (Sommer 1978), 104 Seiten, Leinen

Fr. 15.20

Von der Gründung der Eidgenossenschaft bis zum Bundesstaat —
Zeitströmungen — Stilkunde.

Hans Witzig

..... **Zeichnen zur Biblischen Geschichte**

2. verbesserte Auflage 1975, 96 Seiten, Leinen

Fr. 15.20

Altes Testament — Neues Testament — Kirchengeschichte. Für den
Religionsunterricht beider Konfessionen gleichermaßen geeignet.

Theo Marthaler

Wörter und Begriffe (Schülerheft)

1. Auflage 1964, 117 Seiten. Broschiert

Fr. 3.80

Klassenpreis ab 10 Exemplaren

Fr. 3.20

Sprach- und Denkübungen für das 6. bis 10. Schuljahr und für den Selbstunterricht. (Über 2400 Aufgaben.)

Theo Marthaler

Wörter und Begriffe (Lehrerheft)

1. Auflage 1964, 107 Seiten. Broschiert

Fr. 7.60

Dr. H. Altmann, W. Angst, PD Dr. W. Gällusser, E. Grauwiller,
Dr. G. Neuenschwander

Geographie in Bildern, Band 3 «Schweiz»

1. Auflage 1970, 136 Seiten, Format 23/31,5 cm, Einband kaschiert und laminiert, 203 teils ganzseitige Bildtafeln, ausführlicher Kommentar, Standortkarte und Begriffsgruppen-Verzeichnis.

Fr. 19.80

Klassenpreis ab 15 Exemplaren

Fr. 14.80

Zur Vorbereitung des Lehrers, zur Verwendung im Unterricht, als Geschenkband gleichermassen geeignet.

Zum selben Preis auch in französischer oder italienischer Sprache erhältlich.

Schweizerischer Lehrerkalender

Ausgabe 1978

Preis mit Plastikhülle

Fr. 11.—

Preis ohne Plastikhülle

Fr. 9.20

Separate Adressenagenda mit Register

Fr. 1.60

Dem bewährten und praktischen Kalender liegen bei:

- Eine Planagenda, die auch in der kleinsten Tasche ohne «aufzutragen» Platz findet, mit Jahresübersichts-Kalendarien, Tagesfeldern (nach Monaten) für zwei Jahre und einem Adressenblatt.
- eine Beilage mit
 - Adressen von Zentralvorstand, Redaktoren, Sektionsvorständen, Kommissionen und Studiengruppen
 - Adressen der Vorstände der KOSLO-Mitglieder und weiterer Lehrerorganisationen.

Der Reinertrag fließt der Schweizerischen Lehrerwaisenstiftung zu.

Schweizerische Lehrerzeitung

Die «SLZ» (Schweizerische Lehrerzeitung) ist mit rund 1200—1300 Textseiten jährlich (42 Ausgaben) das umfassendste und am vielseitigsten orientierende pädagogische Fachblatt der Schweiz und erfüllt seit bald 125 Jahren verschiedene Aufgaben im Dienste von Schule und Lehrerschaft:

- die SLZ ist **Organ des herausgebenden Schweizerischen Lehrervereins** und berichtet regelmässig über die Aktivitäten, Stellungnahmen, Vernehmlassungen und schulpolitischen Anliegen des SLV und seiner 19 kantonalen Sektionen
- die SLZ ist offenes **Forum der Diskussion**; sie sensibilisiert und trägt zu einer kritischen Meinungsbildung bei
- die SLZ ist **Vermittler zahlreicher schul- und bildungspolitischer Informationen** sowohl aus dem Inland wie aus dem Ausland
- die SLZ ist für Lehrer aller Stufen ein «**Universal-Instrument**», das für die berufliche Arbeit Impulse und konkrete Hilfen vermittelt durch Beiträge zu **grundsätzlichen erzieherischen und unterrichtlichen Fragen** durch **unterrichtspraktische** Hinweise, Lektionsmaterialien, Anregungen zu einzelnen Fächern durch umfassende **Information im Inseratteil** (Stellenmarkt, Schulbedarf, neue Lehrmittel, Schulreise- und Lagerangebote)

Dank ihren zahlreichen **Beilagen** (ein Charakteristikum der SLZ) ist Gewähr geboten, dass wichtige Sachgebiete, durch kompetente Fachleute betreut, regelmässig berücksichtigt werden:

Schulpraxis, zugleich Monatsschrift des Bernischen Lehrervereins
(ca. 200 Seiten jährlich)

Bildung und Wirtschaft (ca. 70 Seiten jährlich)

Zeichnen und Gestalten (32 Seiten jährlich)

Transparentfolien (24—32 Seiten jährlich)

Pestalozzianum (ca. 40 Seiten jährlich)

Buchbesprechungen (64 Seiten jährlich)

Jugendbuch (4—6mal jährlich)

Neues vom SJW (4mal jährlich)

SKAUM - Mitteilungen - Informationen der Schweizerischen Kommission für audiovisuellen Unterricht und Medienpädagogik (4mal jährlich)

Informationen Bildungsforschung (12—16 Seiten jährlich)

Echo - Mitteilungen des Weltverbandes der Lehrerorganisationen (4mal jährlich)

Bezugspreise:

		Schweiz	Ausland
Für Mitglieder des SLV	jährlich	Fr. 34.—	Fr. 50.—
	halbjährlich	Fr. 19.—	Fr. 29.—
Für Nichtmitglieder	jährlich	Fr. 44.—	Fr. 60.—
	halbjährlich	Fr. 25.—	Fr. 35.—

Einzelnummer Fr. 2.— + Versandkosten

Sondernummer Fr. 3.— + Versandkosten

Bestellungen sind an die **Buchdruckerei Stäfa AG, 8712 Stäfa**, zu richten, unter Angabe, ob der Besteller Mitglied oder Nichtmitglied des SLV ist. Hier können auch Probenummern verlangt werden.

Kommentare zum Schweizerischen Schulwandbilderwerk

je Fr. 3.60

Verlangen Sie das Verzeichnis der vorrätigen Bilder und
Kommentare!

Originalgrafik als Wandschmuck für Schule und Heim

Zurzeit vorrätig:

..... R. Guignard: «Mirror», Zinkografie, Blattgrösse A1	Fr. 90.—* / 125.—
..... M. Sidler: «Festliches», Lithografie, A1	Fr. 90.—* / 125.—
..... H. Studer: «Clown und Taube», Vierfarbenholzschnitt, A1	Fr. 90.—* / 125.—
..... R. P. Lohse: «Drei horizontale Teilungen 1975», Serigrafie, 60x60 cm	Fr. 200.—* / 250.—
..... F. Eggenschwiler: «TABUrette», Zweifarbenholzdruck 50x65 cm	Fr. 90.—* / 125.—
..... S. Dittrich: «Katze», Farbradierung 49,5x64,5 cm	Fr. 110.—* / 135.—

* = Preis für SLV-Mitglieder

Einzelexemplare früherer Editionen auf Anfrage.

Ansichtssendungen gegen Fr. 4.— in Briefmarken.

Wir stellen Ihnen gerne Ansichtsexemplare zu.

Benützen Sie den Katalog als Bestellschein!

Name, Vorname:

Adresse:

PLZ: Ort:

Datum: Unterschrift:

Einsenden an: **Schweizerischer Lehrerverein**
Postfach 189
8057 Zürich