

**Zeitschrift:** Jahresbericht / Schweizerisches Landesmuseum Zürich  
**Band:** 43 (1934)

## Titelseiten

### **Nutzungsbedingungen**

Die ETH-Bibliothek ist die Anbieterin der digitalisierten Zeitschriften. Sie besitzt keine Urheberrechte an den Zeitschriften und ist nicht verantwortlich für deren Inhalte. Die Rechte liegen in der Regel bei den Herausgebern beziehungsweise den externen Rechteinhabern. [Siehe Rechtliche Hinweise.](#)

### **Conditions d'utilisation**

L'ETH Library est le fournisseur des revues numérisées. Elle ne détient aucun droit d'auteur sur les revues et n'est pas responsable de leur contenu. En règle générale, les droits sont détenus par les éditeurs ou les détenteurs de droits externes. [Voir Informations légales.](#)

### **Terms of use**

The ETH Library is the provider of the digitised journals. It does not own any copyrights to the journals and is not responsible for their content. The rights usually lie with the publishers or the external rights holders. [See Legal notice.](#)

**Download PDF:** 06.10.2024

**ETH-Bibliothek Zürich, E-Periodica, <https://www.e-periodica.ch>**

SCHWEIZERISCHES LANDESMUSEUM  
IN ZÜRICH

DREIUNDVIERZIGSTER  
JAHRESBERICHT  
1934

DEM DEPARTEMENT DES INNEREN  
DER SCHWEIZERISCHEN EIDGENOSSENSCHAFT  
ERSTATTET IM NAMEN DER KOMMISSION FÜR  
DAS SCHWEIZERISCHE LANDESMUSEUM  
VON DER DIREKTION

ZÜRICH, VERLAG DES SCHWEIZERISCHEN LANDESMUSEUMS, 1935



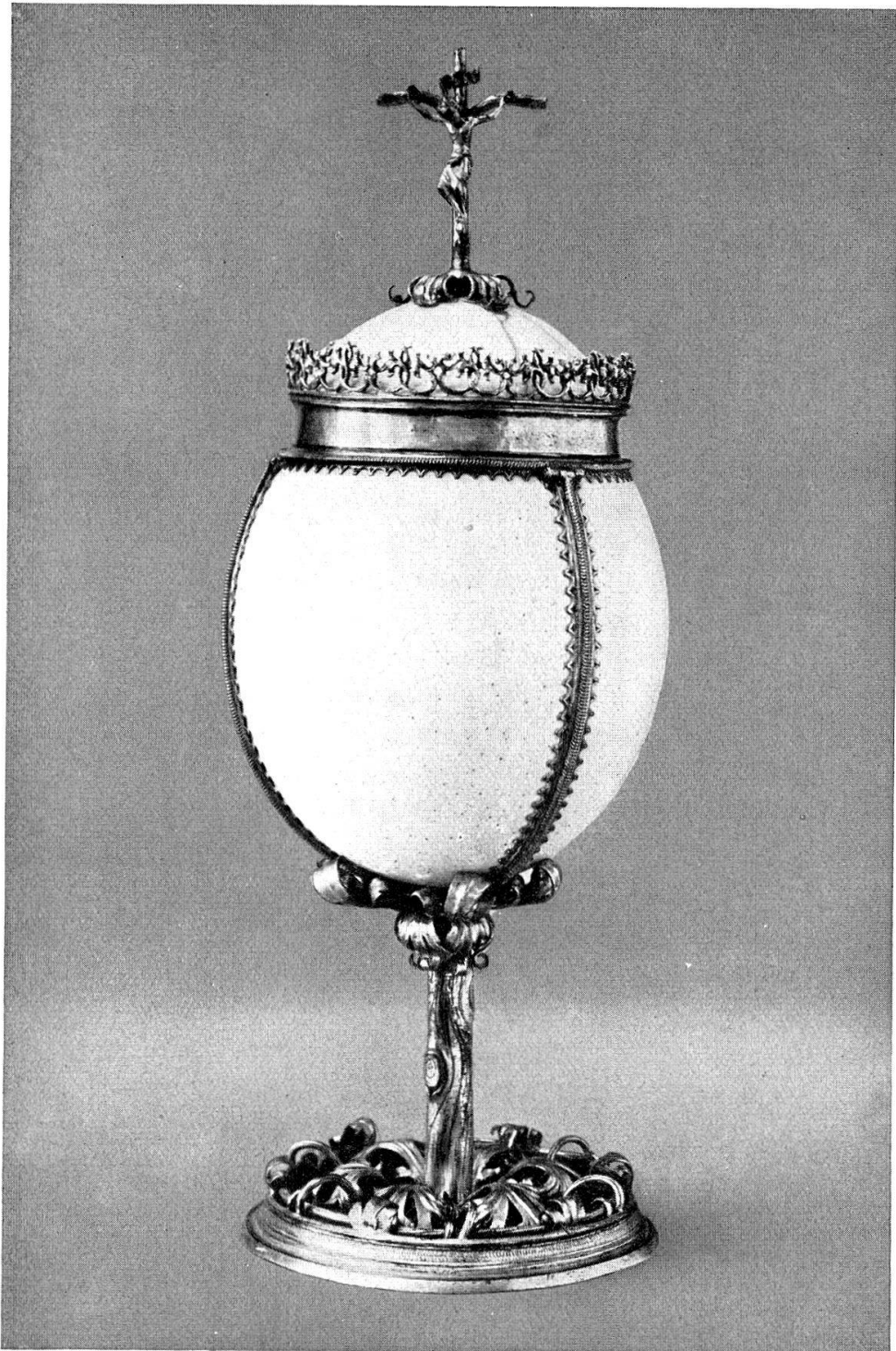

Ciborium aus einem Straussenei in silbervergoldeter spätgotischer Fassung mit den später eingravierten Wappen des Kaspar von Hohenems († 1646) und der Anna Maria Gräfin von Sulz. Aus Chur. 15. Jh. 2. H.

SCHWEIZERISCHES LANDESMUSEUM  
IN ZÜRICH

DREIUNDVIERZIGSTER  
JAHRESBERICHT  
1934

DEM DEPARTEMENT DES INNEREN  
DER SCHWEIZERISCHEN EIDGENOSSENSCHAFT  
ERSTATTET IM NAMEN DER KOMMISSION FÜR  
DAS SCHWEIZERISCHE LANDESMUSEUM  
VON DER DIREKTION

ZÜRICH, VERLAG DES SCHWEIZERISCHEN LANDESMUSEUMS, 1935

## KOMMISSION FÜR DAS SCHWEIZERISCHE LANDESMUSEUM

*Dr. H. Mousson*, a. Regierungsrat in Zürich, Präsident  
*H. Naegeli*, a. Stadtpräsident von Zürich, Vizepräsident  
*Dr. M. Besson*, Bischof von Lausanne, Genf und Freiburg, in  
Freiburg  
*Adrien Bovy*, Direktor der Kunstschule in Genf  
Ständerat *Dr. G. Keller* in Aarau  
*Dr. L. Merz*, a. Regierungsrat in Bern  
Prof. *Dr. J. Zemp* in Zürich  
Sekretär: Vizedirektor *Dr. K. Frei*

## DIREKTION DES SCHWEIZERISCHEN LANDESMUSEUMS

Prof. *Dr. H. Lehmann*, Direktor  
*Dr. K. Frei*, Vizedirektor

Konservatoren:

*Dr. E. A. Gessler*

*Dr. E. Vogt*