Zeitschrift: Unsere Kunstdenkmäler : Mitteilungsblatt für die Mitglieder der Gesellschaft für Schweizerische Kunstgeschichte = Nos monuments d'art et d'histoire : bulletin destiné aux membres de la Société d'Histoire de l'Art en Suisse = I nostri monumenti storici : bollettino per i membri della Società di Storia dell'Arte in Svizzera

Herausgeber: Gesellschaft für Schweizerische Kunstgeschichte

Band: 33 (1982)

Heft: 1

Vereinsnachrichten: 102. Jahresversammlung 1982 in Bern

Nutzungsbedingungen

Die ETH-Bibliothek ist die Anbieterin der digitalisierten Zeitschriften auf E-Periodica. Sie besitzt keine Urheberrechte an den Zeitschriften und ist nicht verantwortlich für deren Inhalte. Die Rechte liegen in der Regel bei den Herausgebern beziehungsweise den externen Rechteinhabern. Das Veröffentlichen von Bildern in Print- und Online-Publikationen sowie auf Social Media-Kanälen oder Webseiten ist nur mit vorheriger Genehmigung der Rechteinhaber erlaubt. Mehr erfahren

Conditions d'utilisation

L'ETH Library est le fournisseur des revues numérisées. Elle ne détient aucun droit d'auteur sur les revues et n'est pas responsable de leur contenu. En règle générale, les droits sont détenus par les éditeurs ou les détenteurs de droits externes. La reproduction d'images dans des publications imprimées ou en ligne ainsi que sur des canaux de médias sociaux ou des sites web n'est autorisée qu'avec l'accord préalable des détenteurs des droits. En savoir plus

Terms of use

The ETH Library is the provider of the digitised journals. It does not own any copyrights to the journals and is not responsible for their content. The rights usually lie with the publishers or the external rights holders. Publishing images in print and online publications, as well as on social media channels or websites, is only permitted with the prior consent of the rights holders. Find out more

Download PDF: 30.06.2025

ETH-Bibliothek Zürich, E-Periodica, https://www.e-periodica.ch

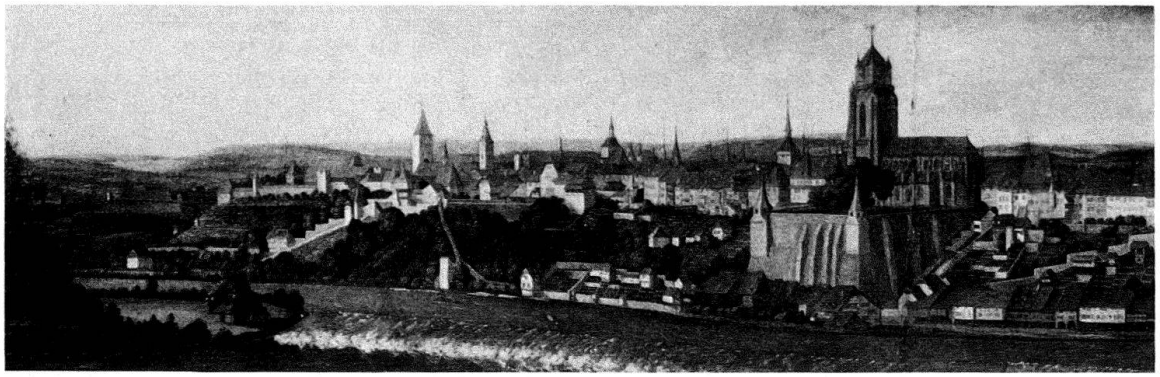

Bern. Gesamtansicht von Südosten, Ausschnitt aus dem Ölbild von Albrecht Kauw, um 1665. Bernisches Historisches Museum

102. JAHRESVERSAMMLUNG 1982 IN BERN

15./16. Mai 1982

GENERELLES PROGRAMM

Samstag, den 15. Mai

10.00 Uhr	Generalversammlung und wissenschaftliches Referat von Dr. *Jürg Schweizer*, Bearbeiter der Kunstdenkmäler des Kantons Bern, im Casino: *Hochklassizismus in Bern: Architekturimport mit Folgen*
Etwa 12.15 Uhr	Ende der Generalversammlung, Mittagessen in der Stadt
15.30 Uhr	Beginn der Stadtführungen (nach Spezialprogramm)
17.45 Uhr	Ende der Stadtführungen
19.45 Uhr	Gemeinsames Nachtessen im Casino
Etwa 23 Uhr	Ende des Nachtessens

Sonntag, den 16. Mai

07.45 Uhr	Aufstellen der Autocars
08.30 Uhr	Abfahrt der Cars zu den Tagesexkursionen in die Stadt Bern und die verschiedenen Regionen des Kantons vom Schwarzenburgerland bis zum Oberaargau, vom Jura bernois bis zum Berner Oberland
Etwa 17.30 Uhr	Rückkehr der Cars auf die Schützenmatte und die Teilnehmerparkplätze

Das definitive Programm der Stadtführungen und der Exkursionen wird im Heft 2/1982 «Unsere Kunstdenkmäler» publiziert. Auslieferung: Mitte März.
Für die Hotelunterkunft benützen Sie bitte beigeheftete Bestellkarte!