

Objektyp: **BackMatter**

Zeitschrift: **Kunst + Architektur in der Schweiz = Art + architecture en Suisse =
Arte + architettura in Svizzera**

Band (Jahr): **59 (2008)**

Heft 3: **Wissenschaft und Praxis = Recherche et pratique = Ricerca e
pratica**

PDF erstellt am: **22.07.2024**

Nutzungsbedingungen

Die ETH-Bibliothek ist Anbieterin der digitalisierten Zeitschriften. Sie besitzt keine Urheberrechte an den Inhalten der Zeitschriften. Die Rechte liegen in der Regel bei den Herausgebern. Die auf der Plattform e-periodica veröffentlichten Dokumente stehen für nicht-kommerzielle Zwecke in Lehre und Forschung sowie für die private Nutzung frei zur Verfügung. Einzelne Dateien oder Ausdrucke aus diesem Angebot können zusammen mit diesen Nutzungsbedingungen und den korrekten Herkunftsbezeichnungen weitergegeben werden. Das Veröffentlichen von Bildern in Print- und Online-Publikationen ist nur mit vorheriger Genehmigung der Rechteinhaber erlaubt. Die systematische Speicherung von Teilen des elektronischen Angebots auf anderen Servern bedarf ebenfalls des schriftlichen Einverständnisses der Rechteinhaber.

Haftungsausschluss

Alle Angaben erfolgen ohne Gewähr für Vollständigkeit oder Richtigkeit. Es wird keine Haftung übernommen für Schäden durch die Verwendung von Informationen aus diesem Online-Angebot oder durch das Fehlen von Informationen. Dies gilt auch für Inhalte Dritter, die über dieses Angebot zugänglich sind.

Ein Dienst der *ETH-Bibliothek*
ETH Zürich, Rämistrasse 101, 8092 Zürich, Schweiz, www.library.ethz.ch

<http://www.e-periodica.ch>

59. Jahrgang, 2008.3 Erscheint vierteljährlich
Année 59, 2008.3 Paraît tous les trimestres
Anno 59, 2008.3 Esce quattro volte all'anno

Herausgeberin / Direction de publication / Editore

Gesellschaft für Schweizerische Kunstgeschichte GSK
Direktor: Stefan Aschwanden, lic. phil. I

Redaktion / Rédaction / Redazione

Maria Foletti, lic. phil. I, Bellinzona; dottoranda
all'Università di Zurigo
Sascha Roesler, dipl. Designer UAS, Zürich; Doktorand,
ETH Zürich, Dep. Architektur
Brigitte Roux, docteur ès lettres, Genève; maître assistante
à l'Université de Genève
Dr. Cordula Seger, St. Moritz; wiss. Assistentin an der ETHZ;
Dozentin Höhere Fachschule für Farbgestaltung
«Haus der Farbe», Zürich; Lehrbeauftragte an
der Universität Wien
Dr. des. Sabine Sommerer, Basel; Kunstdenkmäler-Autorin BL
Matthias Walter, lic. phil. I, Bern (Präsident); Denkmalpflege
des Kantons Bern, Bauinventar

Produktion, Koordination:

Regina Bühlmann, lic. phil. I, Gesellschaft für
Schweizerische Kunstgeschichte GSK, Pavillonweg 2,
CH-3012 Bern, Telefon 031/308 38 46,
Telefax 031/301 69 91, E-Mail: buehlmann@gsk.ch

Traductions: Nicole Viaud

Traduzioni: Maddalena Disch

Übersetzungen: Bernard Bühler

Gestaltung / Mise en pages / Impaginazione

Philipp Kirchner, GSK

Gestaltungskonzept / Maquette / Concetto grafico

Bernet & Schönenberger, Zürich

Lithos / Lithographies / Fotolito

Denz Lith-Art, AG für Reprotechnik, Bern

Druck / Impression / Stampa

Schlaefli & Maurer AG, Interlaken

Anzeigen / Annonces / Inserzioni

KRETZ AG, Zürichsee Zeitschriftenverlag,
Seestrasse 86, Pf., 8712 Stäfa, Tel. 044/928 56 11

Abonnement / Abonnement / Abbonamenti

Jahresabonnement: CHF 80.–
Schüler, Lehrlinge, Studierende: CHF 50.–
(Portozuschlag für das Ausland)
Für GSK-Mitglieder im Jahresbeitrag inbegriffen.
Abonnement annuel: CHF 80.–
Écoliers, apprentis, étudiants: CHF 50.–
(+ frais d'expédition à l'étranger)
Pour les membres de la SHAS, compris dans
la cotisation annuelle.
Abbonamento annuale: CHF 80.–
Apprendisti e studenti: CHF 50.–
(Estero: supplemento per spese postali)
Per membri della SSAS incluso nella quota annuale.

Einzelhefte / Numéro isolé / Numero singolo

CHF 15.– (Mitglieder/membres)
CHF 25.– (Nichtmitglieder/non membres)



Unterstützt durch die Schweizerische Akademie
der Geistes- und Sozialwissenschaften
www.sagw.ch

© 2008

Gesellschaft für Schweizerische Kunstgeschichte GSK, Bern.
Alle Rechte vorbehalten. Nachdruck nur mit Quellenangabe
und Genehmigung der Redaktion gestattet.
ISSN 1421-086x

Adresse / Adresse / Indirizzo

Pavillonweg 2, CH-3012 Bern, Telefon 031/308 38 38,
Telefax 031/301 69 91, E-Mail: gsk@gsk.ch, www.gsk.ch

Vorstand / Comité / Comitato

Prof. Dr. Rainer J. Schweizer, St. Gallen, Präsident*;
Benedetto Antonini, Muzzano; Dr. Simonetta
Biaggio-Simona, Giubiasco; Thomas Brunner, Altdorf,
Autorenvertreter*; Jacques Bujard, Neuchâtel, vice-président*;
Jacques-Louis de Chambrier, Genève; Dr. Mathias Feldges,
Basel; Prof. Dr. Pascal Griener, Neuchâtel; Annelies Hüsey,
Muri b. Bern, Aktuarin*; Christiane Langenberger,
Romanipar-sur-Morges; Dr. Arthur Liener, Bern; Catherine
de Marignac, Genève; Dr. Urs Nöthiger, Oberlindach,
Quâstor*; Dr. Kathy Riklin, Zürich; Dr. Benno Schubiger,
Basel, Vizepräsident und Präsident Redaktionskommission*;
Dr. Verena Villiger, Freiburg; Dr. Heinrich Walti, Zollikon
*Mitglied des Ausschusses/Membre du bureau /
Membro dell'Ufficio del comitato

Stiftungsrat / Conseil de fondation /

Consiglio di fondazione

Prof. Dr. Rainer J. Schweizer, St. Gallen, Präsident;
Benedetto Antonini, Muzzano; Thomas Brunner, Seedorf;
Dr. Hanspeter Eckstein, Reinach; Annelies Hüsey, Muri b. Bern;
Dr. Urs Nöthiger, Oberlindach; Dr. Benno Schubiger, Basel.
Beisitz: Katharina Eggenberger, SBF

**Redaktionskommission / Commission
de rédaction / Commissione di redazione**

Dr. Benno Schubiger, Basel, Präsident; Thomas Müller, Zürich;
Anne Nagel, Basel; Isabelle Roland, Vufflens-la-Ville;
Dr. Mathilde Tobler, Luzern/Zug

Geschäftsstelle / Siège / Uffici

Direktion / Direction / Direzione
Stefan Aschwanden, lic. phil. I, Direktor/Directeur/Direttore
Barbara Gafner, Direktionsassistentin/Assistante de
direction/Assistente di direzione

**Leitung Administration, Finanzen/
Responsable de l'administration et des finances/
Responsabile dell'amministrazione e delle finanze**
Regula Keller, stellvertretende Direktorin/
Directrice adjointe/Direttrice aggiunta

Administration / Amministrazione / Amministrazione
Roland Maibach, Corinne Sternlicht

**Presse und Öffentlichkeitsarbeit / Presse et relations
publiques / Ufficio stampa e relazioni pubbliche**
Lisa Pesenti, MAS

Redaktionen / Rédactions / Redazioni

**Die Kunstdenkmäler der Schweiz / Les monuments d'art
et d'histoire de la Suisse / I monumenti d'arte
e di storia della Svizzera:**

Thomas Bolt, lic. phil. I; Benno Mutter, lic. phil. I;
Catherine Courtiau, lic. ès lettres

**Kunstführer durch die Schweiz (Neuausgabe) /
Guide artistique de la Suisse (nouvelle édition) /
Guida d'arte della Svizzera (nuova edizione):**
Catherine Courtiau, lic. ès lettres

**Schweizerische Kunstführer GSK / Guides de monuments
suisses SHAS / Guide di monumenti svizzeri SSAS**
Werner Bieri, lic. phil. I; Sandra Hüberli, lic. phil. I;
Catherine Courtiau, lic. ès lettres

Kunst + Architektur in der Schweiz /

Art + Architecture en Suisse /

Arte + Architettura in Svizzera:

Regina Bühlmann, lic. phil. I

**Projektleitung Kunstführer durch die Schweiz /
Responsable du projet Guide artistique de la Suisse /
Responsabile del progetto Guida d'arte della Svizzera**
Stefan Aschwanden, lic. phil. I

Herstellung / Production / Produzione
Philipp Kirchner

**EDV, Website, Lager / Informatique, site Internet, dépôt /
Informatica, website, magazzino**
Roland Maibach

Antenne romande

Catherine Courtiau, lic. ès lettres, 45, quai Charles-Page,
1205 Genève, tél. 022/320 98 25, fax 022/320 98 48,
e-mail: yakacourt@dfinet.ch

Collaboratrice per la Svizzera italiana

Simona Martinoli, lic. phil. I, casella postale 43, 6582 Paudo
tel. 091/825 31 65, 079/674 63 18,
e-mail: martinoli@gsk.ch

Mitgliedschaft / Affiliation / Soci

Jahresbeitrag: Einzelmitglieder CHF 140.–,
Paarmitglieder CHF 210.–,
Schüler, Lehrlinge, Studierende CHF 70.–,
juristische Personen CHF 520.–,
Fördermitglieder CHF 500.–,
für Paare CHF 750.–, für juristische Personen CHF 1000.–,
Fördermitgliedschaft auf Lebenszeit CHF 10 000.–
(einmaliger Beitrag).
Gönnermitglieder ab CHF 1000.–,
für juristische Personen ab CHF 2000.–.
(Portozuschlag für das Ausland)
Die Kündigung der Mitgliedschaft muss schriftlich
vor Ende des Kalenderjahres erfolgen.

Cotisation annuelle: membres individuels CHF 140.–,
couples CHF 210.–,

écoliers, apprentis, étudiants CHF 70.–,

personnes morales CHF 520.–,

Membres de soutien CHF 500.–, couples CHF 750.–,

personnes morales CHF 1000.–,

Membres de soutien à vie CHF 10 000.–

(contribution unique).

Membres donateurs dès CHF 1000.–,

personnes morales dès CHF 2000.–,

(+ frais d'expédition pour l'étranger)

Toute résiliation du statut de membre doit parvenir
par écrit avant la fin de l'année civile.

Quota annuale: membri singoli CHF 140.–,

coppie CHF 210.–,

apprendisti e studenti CHF 70.–,

persone giuridiche CHF 520.–,

Membri sostenitori CHF 500.–, come coppia CHF 750.–,

persone giuridiche CHF 1000.–,

Membri sostenitori a vita CHF 10 000.– (contributo unico).

Membri donatori min. CHF 1000.–,

persone giuridiche CHF 2000.–

(Estero: supplemento per spese postali)

Le dimissioni dalla società devono pervenire

per iscritto entro la fine dell'anno civile.

Abbonement / Abonnements / Abbonamenti

Kunst + Architektur in der Schweiz:

Jahresabonnement CHF 80.–,

Schüler, Lehrlinge, Studierende CHF 50.–

Schweizerische Kunstführer GSK:

Jahresabonnement CHF 92.–

(Portozuschlag für das Ausland)

Art + Architecture en Suisse:

Abonnement annuel CHF 80.–,

écoliers, apprentis, étudiants CHF 50.–

Guides de monuments suisses SHAS:

Abonnement annuel CHF 92.–

(+ frais d'expédition à l'étranger)

Arte + Architettura in Svizzera:

Abbonamento annuale CHF 80.–,

apprendisti e studenti CHF 50.–

Guide di monumenti svizzeri SSAS:

Abbonamento annuale CHF 92.–

(Estero: supplemento per spese postali)

Bestellung / Commande / Ordinazone

Dieser Bestelltalon bezieht sich auf die Ankündigung von S. 63–64 und auf das Inserat auf der Umschlagseite 3.

Cette commande se rapporte à l'avis figurant pp. 63-64 et à l'annonce de la 3^e page de couverture.

Il presente tagliando di ordinazione si riferisce all'annuncio che figura a p. 63-64 e all'inserzione in terza di copertina.

Schweizerische Kunstführer GSK, Serie 83 Guides de monuments suisses SHAS, série 83 Guide ai monumenti svizzeri SSAS, serie 83

- Ex. Le Palais de Rumine, Lausanne, 52 p., n^{os} 821-822, CHF 11.– Deutsch Français
- Ex. Die Stadt Leuk, 52 S., Nr. 823–824, CHF 11.– Deutsch Français
- Ex. Schloss Thun, 36 S., Nr. 825, CHF 9.– Deutsch Français
- Ex. Die Pfarrkirche St. Martin in Altdorf und ihr Bezirk, 56 S., Nr. 826, CHF 11.–
- Ex. Das Freigut in Zürich-Enge. Sitz des Internationalen Eishockey Verbandes IIHF, 76 S., Nr. 827, CHF 14.– Deutsch Français
- Ex. La chiesa collegiata dei Santi Pietro e Stefano di Bellinzona, 44 p., n. 828, CHF 10.– Deutsch Italiano
- Ex. Schiedberg, Bregl da Heida und Schloss Aspermont in Sagogn, 40 S., Nr. 829, CHF 9.–
- Ex. Die katholische Kirche St. Josef in Bussnang, 36 S., Nr. 830, CHF 9.–

Kunstführer durch den Kanton Zürich

- Ex. 303 S., 49 farbige und 213 S/W-Abb., 15 Planzeichnungen und 6 Karten CHF 34.– für GSK-Mitglieder (CHF 39.90 im Buchhandel)

Kunstführer durch Graubünden

- Ex. 392 S., 52 farbige und 314 S/W-Abb., 25 Planzeichnungen und 8 Karten CHF 42.– für GSK-Mitglieder (CHF 49.90 im Buchhandel)

Anmeldung Veranstaltungen Inscription Manifestations

TITEL DER VERANSTALTUNG/TITRE DE LA MANIFESTATION

DATUM/DATE

ANZAHL GSK-MITGLIEDER/NOMBRE DE MEMBRES SHAS

ANZAHL NICHTMITGLIEDER/NOMBRE DE NON MEMBRES

NAME/NOM/COGNOME

VORNAME/PRÉNOM/NOME

STRASSE/RUE/VIA

PLZ/NPA/NPA ORT/LIEU/LUOGO

TEL./E-MAIL

DATUM/DATE/DATE

UNTERSCHRIFT/SIGNATURE/FIRMA

GSK-MITGLIED/MEMBRE SHAS/MEMBRO SSAS

JA/OUI/SÌ NEIN/NON/NO



Anmeldung / Inscription / Iscrizione

GSK-Mitgliedschaft

- Einzelmitglied CHF 140.–
- Paarmitglied CHF 210.–
- Lehrlinge, Studierende CHF 70.–
- Juristische Person CHF 520.–
- Fördermitglied CHF 500.–
- Fördermitgliedschaft Paare CHF 750.–
- Fördermitgliedschaft auf Lebenszeit CHF 10 000.– (einmalig)
- Gönner/in ab CHF 1000.–
- Gönner/in juristische Person ab CHF 2000.–

Adhésion à la SHAS

- membre individuel CHF 140.–
- couples CHF 210.–
- apprentis et étudiants CHF 70.–
- personne morale CHF 520.–
- membre de soutien CHF 500.–
- membre de soutien (couples) CHF 750.–
- membre de soutien à vie CHF 10 000.– (contribution unique)
- donateur/trice à partir de CHF 1000.–
- donateur/trice (pers. morale) à partir de CHF 2000.–

Iscrizione alla SSAS

- membri singoli CHF 140.–
- coniugi CHF 210.–
- apprendisti e studenti CHF 70.–
- persona giuridica CHF 520.–
- membro sostenitore CHF 500.–
- membro sostenitore coppia CHF 750.–
- membro sostenitore a vita CHF 10 000.– (contributo unico)
- donatore a partire da CHF 1000.–
- donatore persona giuridica a partire da CHF 2000.–

Abonnemente 2008

Zeitschrift Kunst + Architektur in der Schweiz

- Jahresabonnement CHF 80.–
- Jahresabonnement für Lehrlinge und Studierende CHF 50.–

Abonnements 2008

Revue Art + Architecture en Suisse

- abonnement annuel CHF 80.–
- abonnement annuel pour les apprentis et les étudiants CHF 50.–

Abbonamenti 2008

Rivista Arte + Architettura in Svizzera

- abbonamento annuale CHF 80.–
- abbonamento annuale per apprendisti e studenti CHF 50.–

Schweizerische Kunstführer GSK

- Jahresabonnement CHF 92.–

Guides de monuments suisses SHAS

- l'abonnement annuel CHF 92.–

Guide ai monumenti svizzeri SSAS

- abbonamento annuale CHF 92.–

NAME/NOM/COGNOME

VORNAME/PRÉNOM/NOME

GEBURTSDATUM/DATE DE NAISSANCE/DATA DI NASCITA

BERUF/PROFESSION/PROFESSIONE

STRASSE/RUE/VIA

PLZ/NPA/NPA ORT/LIEU/LUOGO

TEL./E-MAIL

DATUM/DATE/DATE

UNTERSCHRIFT/SIGNATURE/FIRMA

GSK-MITGLIED/MEMBRE SHAS/MEMBRO SSAS

JA/OUI/SÌ NEIN/NON/NO

Bitte frankieren
Affranchir s. v. p
Affrancare per favore

Gesellschaft für
Schweizerische Kunstgeschichte
Pavillonweg 2
CH-3012 Bern

Bitte frankieren
Affranchir s. v. p
Affrancare per favore

Gesellschaft für
Schweizerische Kunstgeschichte
Pavillonweg 2
CH-3012 Bern

Die GSK-Kunstführer nach Kantonen

Mit dem *Kunstführer durch den Kanton Zürich* und dem *Kunstführer durch Graubünden* liegen zwei neue GSK-Kunstführer vor, die jeweils einem Kanton der Schweiz gewidmet sind. Die beiden Publikationen erscheinen auf der Grundlage des vierbändigen *Kunstführers durch die Schweiz*. Die bestehende Vorlage ist neu mit Farbabbildungen und mit thematischen Texteingängen ergänzt. Auf diese Weise werden kantonspezifische Besonderheiten wie beispielsweise Baugattungen, Epochen und Architekten aufgegriffen und erläutert. Die handlichen Bücher leisten als Kunst- und Reiseführer wertvolle Dienste und bieten zugleich einen besonderen Lesegenuss.

Kunstführer durch den Kanton Zürich

303 S., 49 farbige und 213 S/W-Abb.,
15 Planzeichnungen und 6 Karten
13 × 21 cm, gebunden (flexibles Hardcover)
CHF 34.– für GSK-Mitglieder
CHF 39.90 im Buchhandel
ISBN 978-3-85881-215-5
Verlag Scheidegger & Spiess

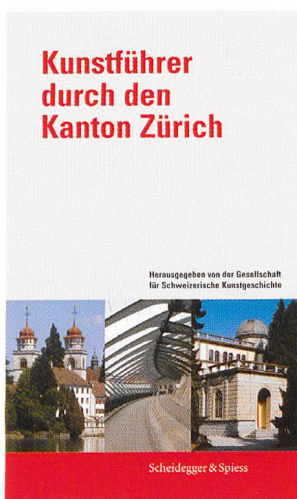

Kunstführer durch Graubünden

392 S., 52 farbige und 314 S/W-Abb.,
25 Planzeichnungen und 8 Karten
13 × 21 cm, gebunden (flexibles Hardcover)
CHF 42.– für GSK-Mitglieder
CHF 49.90 im Buchhandel
ISBN 978-3-85881-216-2
Verlag Scheidegger & Spiess

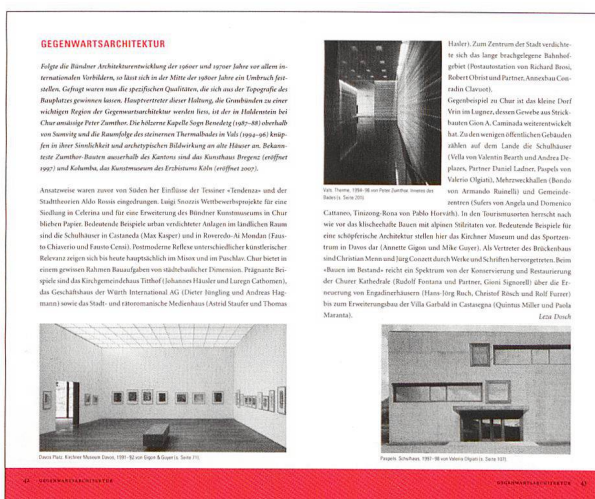
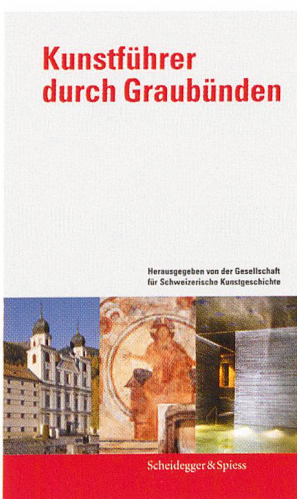

Bestellen Sie jetzt Ihr/e Exemplar/e zum Mitgliederpreis mit dem Bestelltalon am Ende des Hefts



FineArt

ZÜRICH Zürcher Kunst-
und Antiquitätenmesse

Kongresshaus Zürich
1. – 5. Oktober 2008

Täglich von 12.00–21.00 Uhr
Sonntags von 11.00–18.00 Uhr