Zeitschrift: Magazin / Schweizerisches Nationalmuseum

Herausgeber: Schweizerisches Nationalmuseum

Band: - (2017)

Heft: 1

Rubrik: Das Jahr der Museumsgruppe

Nutzungsbedingungen

Die ETH-Bibliothek ist die Anbieterin der digitalisierten Zeitschriften auf E-Periodica. Sie besitzt keine Urheberrechte an den Zeitschriften und ist nicht verantwortlich für deren Inhalte. Die Rechte liegen in der Regel bei den Herausgebern beziehungsweise den externen Rechteinhabern. Das Veröffentlichen von Bildern in Print- und Online-Publikationen sowie auf Social Media-Kanälen oder Webseiten ist nur mit vorheriger Genehmigung der Rechteinhaber erlaubt. Mehr erfahren

Conditions d'utilisation

L'ETH Library est le fournisseur des revues numérisées. Elle ne détient aucun droit d'auteur sur les revues et n'est pas responsable de leur contenu. En règle générale, les droits sont détenus par les éditeurs ou les détenteurs de droits externes. La reproduction d'images dans des publications imprimées ou en ligne ainsi que sur des canaux de médias sociaux ou des sites web n'est autorisée qu'avec l'accord préalable des détenteurs des droits. En savoir plus

Terms of use

The ETH Library is the provider of the digitised journals. It does not own any copyrights to the journals and is not responsible for their content. The rights usually lie with the publishers or the external rights holders. Publishing images in print and online publications, as well as on social media channels or websites, is only permitted with the prior consent of the rights holders. Find out more

Download PDF: 12.07.2025

ETH-Bibliothek Zürich, E-Periodica, https://www.e-periodica.ch

Das Jahr der Museumsgruppe

Eintritte

Landesmuseum Zürich 275'000 + *Château de Prangins* 40'000 + *Forum Schweizer Geschichte Schwyz* 28'600 + *Sammlungszentrum* 1'600

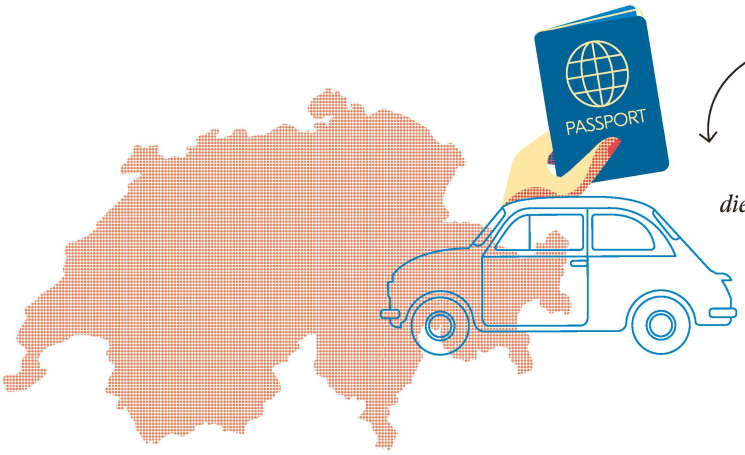

Das übertrifft sogar die Anzahl Grenzgänger, die täglich in die Schweiz zur Arbeit reisen.

314'100 Personen

Auskünfte

2016 haben die Kuratorinnen und Kuratoren insgesamt 1'840 Auskünfte *über die Sammlungsbestände des Schweizerischen Nationalmuseums gegeben.*

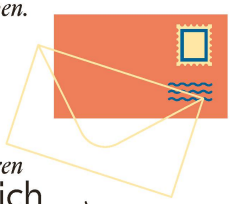

1'332 *Davon waren* schriftlich

und 508 mündlich.

Führungen

4'218 *Im letzten Jahr fanden* Führungen *statt. Das sind ca.* 12 pro Tag.

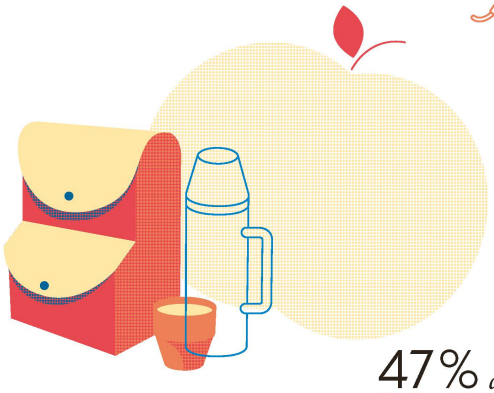

47 % *davon waren* Schulklassen.

Stromerzeugung

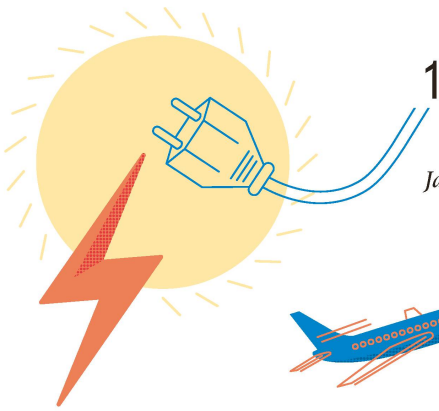

194'000 kWH Solarstrom *produzierte das Nationalmuseum im letzten Jahr und hat damit 52 t CO_2-Emissionen eingespart.*

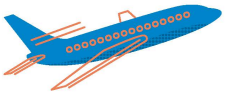

Diese Einsparungen entsprechen gut 22 Retour-Flügen *von Zürich nach New York (1 Person, Economy).*

Medien

2'738 Artikel *sind über das Nationalmuseum erschienen.*

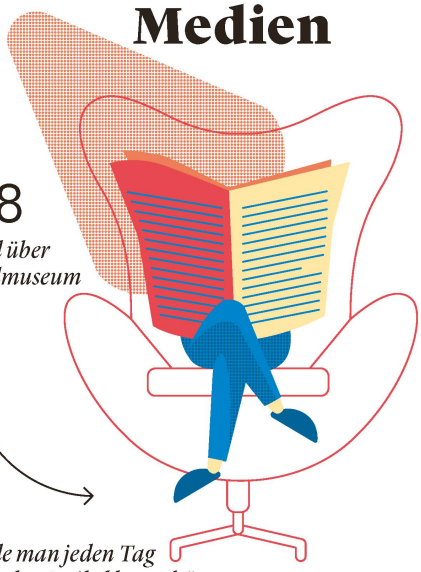

Würde man jeden Tag einen der Artikel lesen, hätte man Lesestoff für 7,5 Jahre.

Aufsichten

Die Aufsichten im Landesmuseum legen pro Jahr 29'342'250 Schritte *zurück. Das sind* 27'405 km.

Um eine ähnliche Strecke zurückzulegen, müsste man von Zürich über die Türkei und Ägypten nach Johannesburg laufen – und zurück!

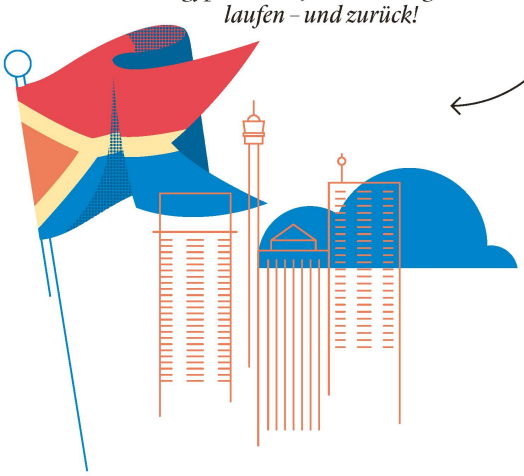

Ausleihgeschäfte

Das Schweizerische Nationalmuseum hat 2016 insgesamt 629 Objekte *ausgeliehen.*

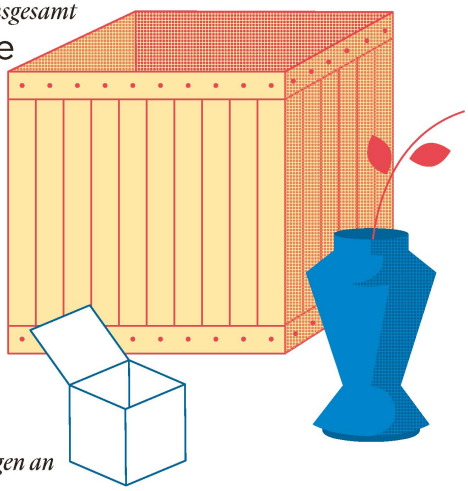

Die Exponate gingen an 51 schweizerische *und* 9 ausländische *Museen und Institutionen.*

Besuchen Sie aktuelle Ausstellungen zu kleinen Preisen.

Liechtenstein. Die Fürstlichen Sammlungen.
Bis 19. März 2017, Kunstmuseum Bern

Claude Monet.
22. Januar bis 28. Mai 2017, Fondation Beyeler, Riehen/Basel

Grossstadtrausch/Naturidyll. Kirchner – Die Berliner Jahre.
10. Februar bis 7. Mai 2017, Kunsthaus Zürich

1917 Revolution.
24. Februar bis 25. Juni 2017, Landesmuseum Zürich

SwissPass
Ihr Schlüssel für Mobilität und Freizeit

RailAway