Zeitschrift: Magazine / Musée national suisse

Herausgeber: Musée national suisse

Band: - (2017)

Heft: 1

Rubrik: Agenda

Nutzungsbedingungen

Die ETH-Bibliothek ist die Anbieterin der digitalisierten Zeitschriften auf E-Periodica. Sie besitzt keine Urheberrechte an den Zeitschriften und ist nicht verantwortlich für deren Inhalte. Die Rechte liegen in der Regel bei den Herausgebern beziehungsweise den externen Rechteinhabern. Das Veröffentlichen von Bildern in Print- und Online-Publikationen sowie auf Social Media-Kanälen oder Webseiten ist nur mit vorheriger Genehmigung der Rechteinhaber erlaubt. Mehr erfahren

Conditions d'utilisation

L'ETH Library est le fournisseur des revues numérisées. Elle ne détient aucun droit d'auteur sur les revues et n'est pas responsable de leur contenu. En règle générale, les droits sont détenus par les éditeurs ou les détenteurs de droits externes. La reproduction d'images dans des publications imprimées ou en ligne ainsi que sur des canaux de médias sociaux ou des sites web n'est autorisée qu'avec l'accord préalable des détenteurs des droits. En savoir plus

Terms of use

The ETH Library is the provider of the digitised journals. It does not own any copyrights to the journals and is not responsible for their content. The rights usually lie with the publishers or the external rights holders. Publishing images in print and online publications, as well as on social media channels or websites, is only permitted with the prior consent of the rights holders. Find out more

Download PDF: 01.08.2025

ETH-Bibliothek Zürich, E-Periodica, https://www.e-periodica.ch

Landesmuseum Zürich

Museumstrasse 2, 8001 Zürich
Öffnungszeiten Di — So 10.00 — 17.00 / Do 10.00 — 19.00 **Tickets** CHF 10/8, Kinder bis 16 J. gratis

DAUERAUSSTELLUNGEN

Geschichte Schweiz Vom Ursprung bis zur Gegenwart: Politik, Migration, Ökonomie
Archäologie Schweiz Die wichtigsten Entwicklungen der Menschheitsgeschichte von 100'000 v. Ch. bis 800 n. Ch.
Galerie Sammlungen Einblick in die Sammlung des Schweizerischen Nationalmuseums

WECHSELAUSSTELLUNGEN

bis 5. MÄRZ
Flucht

bis 19. MÄRZ
du – seit 1941 → S. 14

bis 21. MAI
Das Wetter. Sonne, Blitz und Wolkenbruch → S. 24

24. FEB — 25. JUNI
1917 Revolution. Russland und die Schweiz → S. 6

4. MAI — 2. JULI
Swiss Press Photo 17

11. MAI — 9. JUNI
World Press Photo 17

SÉLECTION

Ganzes Programm unter — **www.landesmuseum.ch**

02. FEB

FLUCHT
18.00 — 19.00
Öffentliche Führung durch die Ausstellung «FLUCHT».
Weitere Daten: 16.02. 02.03.

04. FEB

DAS NEUE LANDESMUSEUM. ARCHITEKTUR & BAUGESCHICHTE
11.00 — 12.00
Rundgang zur Architektur und Baugeschichte – von Gustav Gull bis Christ & Gantenbein. Zahlen, Fakten und Hintergründe rund um die Sanierung und Erweiterung des Landesmuseums.
Weitere Daten: jeden Samstag bis Ostern

04. FEB

ARCHÄOLOGIE SCHWEIZ
14.00 — 15.00
Allgemeiner Rundgang durch die Ausstellung «Archäologie Schweiz».
Weitere Daten: jeden Samstag

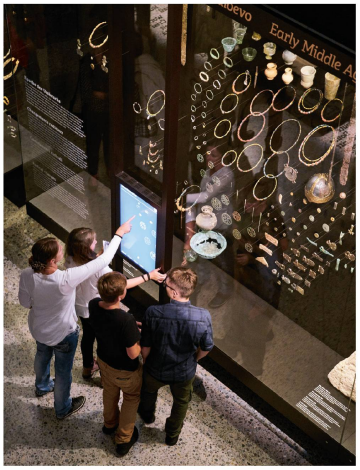

05. FEB

HIGHLIGHTS OF THE SWISS NATIONAL MUSEUM
11.00 — 12.00
Discover exhibition highlights and treasures from the Swiss National Museum's collection.
Further dates: every Tuesday and Saturday

05. FEB

WETTER

13.30 — 16.30

Offenes Atelier.

Weitere Daten: 12.02. 19.02. 26.02. 05.03. 12.03. 19.03. 26.03. 02.04. 09.04. 16.04. 21.05.

05. FEB

GESTERN WISSEN, WIE'S MORGEN WIRD

11.00 — 15.00

Wetter – Direkt am Objekt mit MeteoSchweiz.

Weitere Daten: 12.02. 19.02. 26.02. 05.03. 12.03. 19.03. 26.03. 02.04. 09.04. 16.04. 23.04. 30.04. 07.05. 14.05. 21.05.

07. FEB

DIENSTAGS-REIHE

18.30 — 20.00

Wettergeschichte(n) mit Klimaforscher Christian Pfister.

19. FEB

FALKNER, PLATTNER, LUMPENSAMMLER. BERUFE, DIE ES NICHT MEHR GIBT

15.15 — 16.15

Auf Spurensuche im Museum. Familienführung.

Weitere Daten: jeden Sonntag

16. MÄRZ

1917 REVOLUTION. RUSSLAND UND DIE SCHWEIZ

18.00 — 19.00

Volkserhebung oder Putsch? Erklärungsansätze der Russischen Revolution mit Professor Frithjof Benjamin Schenk, Universität Basel.

09. APR

AUF INS MUSEUM!

15.15 — 16.45

Eine theatralische Führung für Familien.

Weitere Daten: 21.05.

20. APR

1917 REVOLUTION. RUSSLAND UND DIE SCHWEIZ

18.00 — 19.00

Zimmerwald, die Russische Revolution und die Schweiz mit Professorin Julia Richers, Universität Bern.

21. MAI

INTERNATIONALER MUSEUMSTAG

Zunfthaus zur Meisen

Münsterhof 20, 8001 Zürich

Öffnungszeiten Do — So 11.00 — 16.00 **Tickets** CHF 3/2, Kinder bis 16 J. gratis

DAUERAUSSTELLUNG

Porzellan und Fayencen Die Sammlung des Schweizerischen Nationalmuseums

30. MÄRZ

PORZELLAN- UND FAYENCEAUSSTELLUNG

18.00

Mit Christian Hörack.

Weitere Daten: 11.05.

MUSÉE DU LÉMAN

QUAI LOUIS-BONNARD 8
1260 NYON, SUISSE
WWW.MUSEEDULEMAN.CH

1 VILLE
3 MUSÉES

MUSÉE DU LÉMAN
CHÂTEAU DE NYON
MUSÉE ROMAIN

musée DU léman & AQUARIUM

VILLE DE NYON

Photo: Nicolas Lieber

Château de Prangins

Av. Général Guiguer 3, 1197 Prangins

Ouvert du Ma — Di 10.00 — 17.00 **Prix d'entrée** CHF 10/8, Entrée gratuite jusqu'à 16 ans

EXPOSITIONS PERMANENTES

Noblesse oblige! La vie de château au XVIIIe siècle **La Suisse en mouvement** La vie en Suisse de 1750 à 1920 **Panorama de l'histoire suisse** Des Helvètes à nos jours **Promenade des Lumières** Plusieurs stations réparties dans le parc présentent des personnalités de la Renaissance — *Entrée libre* **Le jardin dévoilé** Découverte des légumes oubliés dans le plus grand potager à l'ancienne de la Suisse — *Entrée libre*

EXPOSITIONS TEMPORAIRES

18 NOV — 26 FÉV
Swiss Press Photo 16

24 MAR — 15 OCT
Le travail. Photographies de 1860 à nos jours → S.18

SÉLECTION

Programme complet sur — **www.chateaudeprangins.ch**

29 JAN

JOURNÉE SPÉCIALE «PHOTOS DE PRESSE»

10.00 — 17.00

05 FÉV

NOBLESSE OBLIGE ! LA VIE DE CHÂTEAU AU 18e SIÈCLE

14.30 — 15.30

Visite guidée de l'exposition permanente.

Inclus dans le prix d'entrée au musée

Autres dates: 12.02. 19.02. 26.02.

14 FÉV

FAMILLES ET ENFANTS

14.00 — 16.00

Pendant les vacances scolaires, des ateliers sont proposés pour les enfants de 7 à 12 ans. Inscription préalable au 058 469 38 90.

CHF 10 / Goûter offert

Autres dates: 21.02. 11.04. 13.04. 18.04. 20.04.

05 MAR

LA SUISSE EN MOUVEMENT

14.30 — 15.30

Visite guidée de l'exposition permanente.

Inclus dans le prix d'entrée au musée

Autres dates: 12.03. 19.03. 26.03.

23 MAR

VERNISSAGE «LE TRAVAIL. PHOTOGRAPHIES DE 1860 À NOS JOURS»

18.30 — 20.30

Entrée libre

02 AVR

LE TRAVAIL. PHOTOGRAPHIES DE 1860 À NOS JOURS

14.30 — 15.30

Visite guidée de l'exposition permanente.

Inclus dans le prix d'entrée au musée

Die Ausstellung. Bis 26.3.2017

Ein Knacks im Leben

Wir scheitern … und wie weiter?

Irren ist menschlich – und doch werden Fehler oft tabuisiert oder stigmatisiert. Die Ausstellung zeigt das Phänomen Scheitern in all seinen Facetten und bietet einen Einblick in die heutige Fehlerkultur.

VÖGELE KULTUR ZENTRUM
Pfäffikon SZ voegelekultur.ch

Die berühmten Puppen der Sasha Morgenthaler

Puppen und ihre Geschichten

© Nachlass Sasha Morgenthaler (Foto Christine Seiler)

Ausstellung vom 26. November 2016 bis 30. April 2017

gletscher garten Luzern
www.gletschergarten.ch

Forum Schweizer Geschichte Schwyz

Hofmatt, Zeughausstrasse 5, 6430 Schwyz
Öffnungszeiten Di — So 10.00 — 17.00 **Tickets** CHF 10/8, Kinder bis 16 J. gratis

DAUERAUSSTELLUNG	WECHSELAUSSTELLUNG
Entstehung Schweiz Unterwegs vom 12. ins 14. Jahrhundert	bis 12. MÄRZ **Bergleben. Fotografie Peter Ammon**

SÉLECTION

Ganzes Programm unter — **www.forumschwyz.ch**

05. FEB
UNTERWEGS MIT GERTRUD, DER STAUFFACHERIN
14.00 — 15.00
Führung im historischen Kostüm.

12. FEB
SONNTAGSATELIER: WOLLVERARBEITUNG
13.30 — 16.30
Hans-Ueli und Anne-Käthi Grädel zeigen, wie Schafwolle verarbeitet wird.

15. FEB
BERGLEBEN. BAUERNLEBEN
14.00 — 15.00
Seniorenführung in der Ausstellung «Bergleben».

19. FEB
BERGLEBEN. HIER UND ANDERSWO ZUHAUSE
14.00 — 15.30
Familienworkshop für Kinder ab 5 Jahren.

26. FEB
FÜHRUNG IM DIALOG MIT PETER RIEDER
14.00 — 15.00
In der Ausstellung «Bergleben».

05. MÄRZ
UNTERWEGS MIT RITTER ARNULF VON HOHENKLINGEN
14.00 — 15.00
Führung im historischen Kostüm.

15. MÄRZ
ENTSTEHUNG SCHWEIZ
14.00 — 15.00
Seniorenführung mit Renate Amuat.
Freier Eintritt für Senioren (60+)
Weitere Daten: 19.04.

19. MÄRZ
RITTERLEBEN — RITTER SPIELEN
14.00 — 15.30
Familienführung ab 5 Jahren.
Weitere Daten: 16.04.

02. APR
UNTERWEGS MIT MARGHERITA DI DOMENICO BANDINI
14.00 — 15.00
Führung im historischen Kostüm.

22. APR
VERNISSAGE «WAS ISST DIE SCHWEIZ?»
10.30

07. MAI
UNTERWEGS MIT WALTER ESCHENBACH
14.00 — 15.00
Führung im historischen Kostüm.

17. MAI
WAS ISST DIE SCHWEIZ?
14.00 — 15.00
Seniorenführung zum Thema Ernährung, Lebensmittel und Tischsitten.

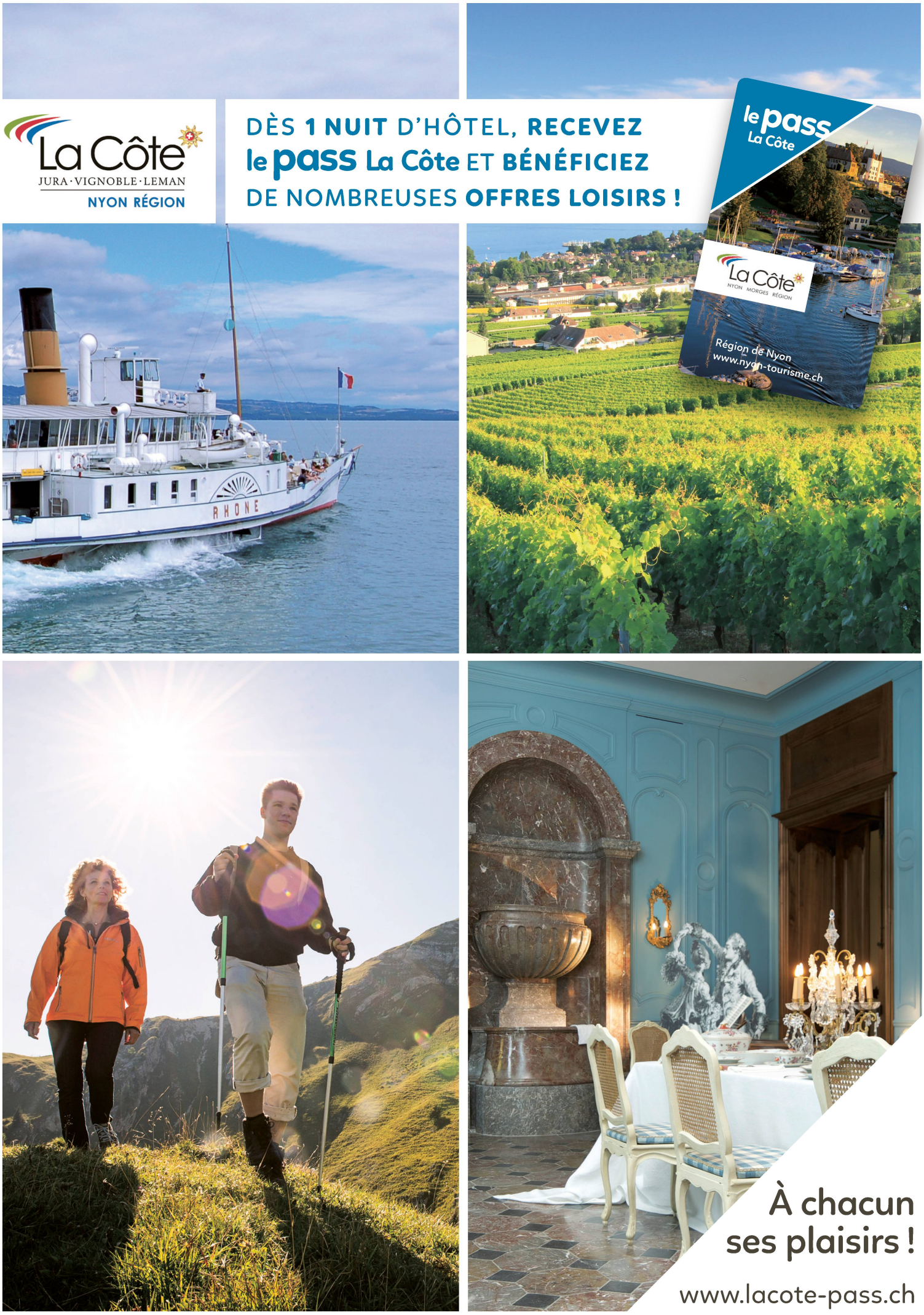
La Côte
JURA · VIGNOBLE · LEMAN
NYON RÉGION
DÈS 1 NUIT D'HÔTEL, RECEVEZ
le pass La Côte ET BÉNÉFICIEZ
DE NOMBREUSES OFFRES LOISIRS !
le pass
La Côte
La Côte
NYON MORGES RÉGION
Région de Nyon
www.nyon-tourisme.ch
RHONE
À chacun
ses plaisirs !
www.lacote-pass.ch

Sammlungszentrum

Lindenmoosstrasse 1, 8910 Affoltern am Albis
Führungen jeweils um 18.30 — 19.50 **Tickets** CHF 10 **Anmeldung** bis um 12.00
am Tag der Führung auf 058 480 13 13 oder fuehrungen.sz@snm.admin.ch

15. FEB

SAMMELN — BEWAHREN — AUSSTELLEN

Vom Neuzugang zur Ausstellungsvitrine.
Der richtige Umgang mit Kulturobjekten.
Mit M. Sax (Leiter Einlagerungen / Depotverwaltung).

15. MÄRZ

BLICK HINTER DIE FASSADEN

Führung durch das Objektdepot mit Einblick in die Ateliers der Konservatoren-Restauratoren.
Mit E. Hiltebrand (Leiter Einlagerung / Depotverwaltung i.R.).

19. APR

EINGELAGERT, ABER NICHT VERGESSEN

Warum das Depot nicht die Endstation ist.
Objektpflege im Sammlungszentrum.
Mit J. Mathys (Konservator-Restaurator technisches Kulturgut).

17. MAI

BLICK HINTER DIE FASSADEN

Wir schauen genau hin. Was erzählen uns kulturhistorische Objekte in der Sammlung über die Schweiz?
Mit A. Zeier (Kunsthistorikerin und Leiterin Leihwesen).

Achevé d'imprimer

Éditeur Musée national suisse MNS, Museumstrasse 2, case postale, 8021 Zurich, Suisse, +41 58 466 65 11, magazin@snm.admin.ch, www.nationalmuseum.ch **Direction & rédacteur en chef** Andrej Abplanalp **Rédaction** Bernard Messerli, Nicole Staremberg, Alexander Rechsteiner, Claudia Walder **Relecture** Laurence Neuffer **Concept & Réalisation** Passaport AG **Direction artistique** CinCin GmbH **Annonces** Mario Cecchin, MC Marketing GmbH, +41 56 225 95 95, cecchin@mcmarketing.ch **Imprimerie** Galledia AG, Flawil

Crédits photographiques Cover ©MNS/Donat Stuppan/iStock.com/huseyintuncer; p.3 ©MNS/Danilo Rüttimann; p.4&5 ©Musée d'Estavayer-le-Lac et ses grenouilles/Steiner Brouillard Photographie, ©National Geographic/Artwork by DAMNFX, ©Cartoonmuseum Bâle 2016, ©Geffrye Museum/Chris Ridley; p.6 ©Bibliothèque de l'Université de Bâle; p.7 ©Archives sociales suisses de Zurich; p.9 ©MNS/©Universitätsbibliothek Basel; p.10 ©MNS/Danilo Rüttimann; p. 12 ©MNS; p.13 Joseph Karl Stieler/wikimedia.org, Luise SeidlerGoethe-Nationalmuseum Weimar/wikimedia.ch; p.14&15 tous ©du; p. 16&17 les deux ©MNS; p.18 ©SNM/Hans Meier; p.21 ©MNS/Theo Ballmer, ©MNS/Carl Vogt; p.22&23 CinCin GmbH; p.24 ©MNS; p.25 ©MétéoSuisse, ©Bibliothèque de l'École polytechnique fédérale de Zurich; p.26 Julian Salinas; p.28&29 CinCin GmbH; p.31 les deux ©MNS; p.32 ©LAC/swiss-image.ch/Fotostudio Pagi; p.35 ©LAC/Sabrina Montiglia; p. 36&37 tous©MNS; p.38 les deux ©MNS; p.38&39 ©MNS (Lakritz),©Philip Bartz (Kershaw), ©Office de tourisme Schwyz («Chlefeli»), ©MNS (Jardin); p.40–47 tous ©MNS; p.48&49 Alex Wydler; p.50 ©Office de tourisme Engelberg-Titlis
Tirage 24'000 all./6'000 fr. **ISSN** 1664-0608

S'abonner gratuitement: magazin@snm.admin.ch