Zeitschrift: Jeunesse et sport : revue d'éducation physique de l'École fédérale de gymnastique et de sport Macolin

Herausgeber: École fédérale de gymnastique et de sport Macolin

Band: 34 (1977)

Heft: 3

Rubrik: Recherche, entraînement, compétition

Nutzungsbedingungen

Die ETH-Bibliothek ist die Anbieterin der digitalisierten Zeitschriften auf E-Periodica. Sie besitzt keine Urheberrechte an den Zeitschriften und ist nicht verantwortlich für deren Inhalte. Die Rechte liegen in der Regel bei den Herausgebern beziehungsweise den externen Rechteinhabern. Das Veröffentlichen von Bildern in Print- und Online-Publikationen sowie auf Social Media-Kanälen oder Webseiten ist nur mit vorheriger Genehmigung der Rechteinhaber erlaubt. Mehr erfahren

Conditions d'utilisation

L'ETH Library est le fournisseur des revues numérisées. Elle ne détient aucun droit d'auteur sur les revues et n'est pas responsable de leur contenu. En règle générale, les droits sont détenus par les éditeurs ou les détenteurs de droits externes. La reproduction d'images dans des publications imprimées ou en ligne ainsi que sur des canaux de médias sociaux ou des sites web n'est autorisée qu'avec l'accord préalable des détenteurs des droits. En savoir plus

Terms of use

The ETH Library is the provider of the digitised journals. It does not own any copyrights to the journals and is not responsible for their content. The rights usually lie with the publishers or the external rights holders. Publishing images in print and online publications, as well as on social media channels or websites, is only permitted with the prior consent of the rights holders. Find out more

Download PDF: 13.07.2025

ETH-Bibliothek Zürich, E-Periodica, https://www.e-periodica.ch

Concours 1977 de l'Institut de recherches de l'EFGS

1. Pour encourager les travaux dans le domaine des sciences du sport, l'Institut de recherches de l'Ecole fédérale de gymnastique et de sport à Macolin organise, de nouveau en 1977, un concours. Un prix de 3000 fr. est mis au concours, pouvant également être partagé entre plusieurs concurrents. Si moins de cinq travaux nous parviennent ou en cas de qualité insuffisante des travaux, le prix ne sera pas attribué.

2. Le concours est ouvert à tous les participants aux cours de maîtres d'éducation physique des universités suisses, au stage d'études à l'EFGS et au cours pour entraîneurs du CNSE, ainsi qu'aux étudiants des universités suisses et élèves d'écoles professionnelles suisses (écoles sociales, écoles de physiothérapeutes, etc.) jusqu'à l'âge de 35 ans révolus.

3. Les travaux de diplôme ou de licence, les travaux semestriels, les thèses etc., tous touchant aux sciences des sports et tous élaborés dans le courant des deux dernières années, peuvent être présentés. Ils doivent être envoyés en deux exemplaires jusqu'au 15 septembre 1977 à l'Institut de recherches de l'Ecole fédérale de gymnastique et de sport, 2532 Macolin, et doivent être munis du mot de passe «Concours».

4. La condition pour l'attribution du prix est un excellent travail se basant sur les principes scientifiques valables dans les domaines respectifs. Ce travail doit être subdivisé selon les points suivants:

a) Présentation du problème
b) Application / méthodes
c) Résultats
d) Discussion
e) Résumé
f) Bibliographie (toutes les références bibliographiques dans le texte doivent se présenter sous la forme habituelle employée dans les publications scientifiques).

5. Sont à joindre au travail (en deux exemplaires également):

– les données personnelles
– un curriculum vitae complet, notamment en ce qui concerne la formation.

6. Un jury, nommé par l'Institut de recherches de l'EFGS, juge définitivement les travaux. S'il le juge opportun, il peut faire appel à des experts. Le jury désigne le ou les gagnants jusqu'à la fin de l'année. Il fait part de sa décision à tous les concurrents. Les deux exemplaires du travail ainsi que les annexes restent en possession de l'EFGS.
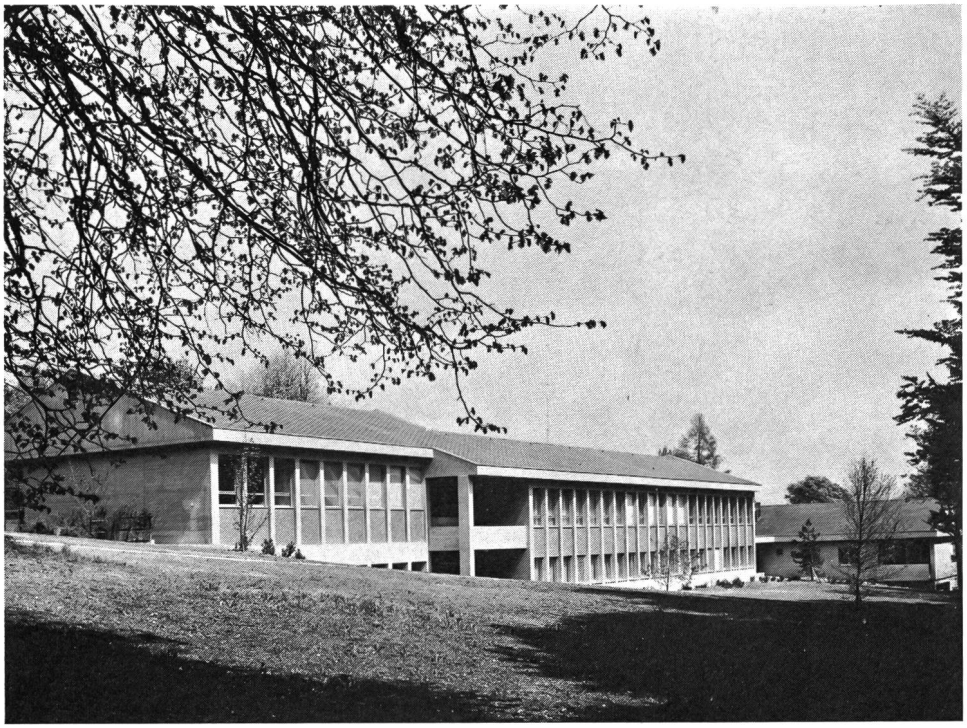
7. Il est prévu de publier le travail du gagnant sous une forme abrégée dans cette revue.