Zeitschrift: Macolin : revue mensuelle de l'École fédérale de sport de Macolin et Jeunesse + Sport

Herausgeber: École fédérale de sport de Macolin

Band: 40 (1983)

Heft: 3

Artikel: Le "JUSKILA", vous connaissez?

Autor: Jeannotat, Yves

DOI: https://doi.org/10.5169/seals-998711

Nutzungsbedingungen

Die ETH-Bibliothek ist die Anbieterin der digitalisierten Zeitschriften auf E-Periodica. Sie besitzt keine Urheberrechte an den Zeitschriften und ist nicht verantwortlich für deren Inhalte. Die Rechte liegen in der Regel bei den Herausgebern beziehungsweise den externen Rechteinhabern. Das Veröffentlichen von Bildern in Print- und Online-Publikationen sowie auf Social Media-Kanälen oder Webseiten ist nur mit vorheriger Genehmigung der Rechteinhaber erlaubt. Mehr erfahren

Conditions d'utilisation

L'ETH Library est le fournisseur des revues numérisées. Elle ne détient aucun droit d'auteur sur les revues et n'est pas responsable de leur contenu. En règle générale, les droits sont détenus par les éditeurs ou les détenteurs de droits externes. La reproduction d'images dans des publications imprimées ou en ligne ainsi que sur des canaux de médias sociaux ou des sites web n'est autorisée qu'avec l'accord préalable des détenteurs des droits. En savoir plus

Terms of use

The ETH Library is the provider of the digitised journals. It does not own any copyrights to the journals and is not responsible for their content. The rights usually lie with the publishers or the external rights holders. Publishing images in print and online publications, as well as on social media channels or websites, is only permitted with the prior consent of the rights holders. Find out more

Download PDF: 20.07.2025

ETH-Bibliothek Zürich, E-Periodica, https://www.e-periodica.ch

1

2

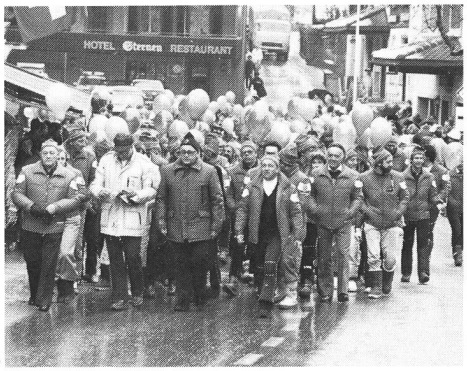

3

Le «JUSKILA», vous connaissez?

Yves Jeannotat

Pour beaucoup de jeunes, passionnés par les sports de neige, le «JUSKILA» a des résonances magiques et ce nom est, pour eux, le symbole de folles arabesques sur la pente poudreuse. Mais combien connaissent le sens de ce mot? très peu! Alors, le voici décomposé: JUSKILA = Jugend-Skilager ou, en français, Camp de ski de la jeunesse suisse!

En 1938, deux journalistes, Hans Feldmann et Dölf Meyer avaient été éblouis, lors d'un voyage qu'ils avaient fait à travers les pays scandinaves, par ce qu'ils avaient vu en Finlande, où de véritables colonies de jeunes, garçons et filles, s'enivraient de ski sous la conduite d'animateurs qualifiés. De retour en Suisse, ils se souvinrent qu'une femme, Elsa Roth, qui travaillait au secrétariat et faisait partie du Comité central de la Fédération suisse de ski (FSS) avait déjà émis à plusieurs reprises le souhait de voir se former de grands rassemblements de jeunes sur les champs de neige. Sans tarder, ils allaient prendre contact avec elle et sans doute, ensemble, ils allaient pouvoir faire quelque chose.

Mais le début de la guerre se mit à enflammer l'Europe et, sous les drapeaux, les citoyens suisses, Feldmann et Meyer y compris, durent bien mettre leurs projets d'avenir pour un temps en veilleuse.

Celui-ci fut pourtant vite repris et, en automne 1940 déjà, on pouvait lire dans «Ski», l'organe officiel de la FSS, que le premier «Camp de ski de la jeunesse suisse» allait pouvoir être organisé dans un tout proche avenir. Tout alla dès lors très vite et le grand rendez-vous fut fixé au 6 janvier 1941 à Pontresina. Il y réunit 500 garçons au cri devenu traditionnel de: «Immer froh – Toujours gai!»

Les grandes lignes directrices du «Camp de ski de la jeunesse suisse» établies en 1941 sont restées pratiquement les mêmes jusqu'à aujourd'hui. Elles signifient, en particulier, que la participation au camp est gratuite et que tous les fonctionnaires et moniteurs (actuellement quelque 220) travaillent bénévolement, que peuvent espérer faire partie des heureux élus tous les jeunes âgés de 13 et 14 ans pour les filles, de 14 et 15 ans pour les garçons pour autant qu'ils s'annoncent par écrit. Pour le camp du 3 au 10 janvier dernier, ils ont été 4380 à le faire et 500 d'entre eux (garçons et filles) ont été tirés au sort.

Le tirage au sort désigne un nombre de participants proportionnel à la population de chaque canton. Le budget du camp s'élève à plus de 150 000 fr., somme recueillie

4

5

6

1. 500 ballons montent dans le ciel gris!
2. Immer froh – Toujours gai!
3. Toujours gai? Question d'âge!...
4. Les cours pratiques bénéficient de la présence de moniteurs qualifiés.
5. Dès 1984, le camp de ski quittera les baraques militaires pour le... KUSPO.
6. Apprendre à skier, ce n'est pas que une, deux, trois à droite, à gauche; c'est aussi le plaisir de vivre!
7. A cet âge-là, le moindre saut est à l'origine de sensations inoubliables.
8. Tracer des arabesques sur la neige, c'est un peu comme dessiner des courbes sur une feuille blanche.
9. Le JUSKILA, on y a rêvé sans trop espérer; puis on a été choisi par le sort: de quoi être heureux pour longtemps.

7

auprès de généreux donateurs et parrainages à partir de 30 fr. Chaque canton délègue un moniteur ou une monitrice au camp avec mission d'y jouer, en quelque sorte le rôle d'un père ou d'une mère des jeunes de sa région. Les filles furent prises en considération dès le 2e camp, celui de 1942, et l'on eut, ainsi, 500 garçons rassemblés à Montana cette fois, et 500 filles à Wengen. Dès 1952, il n'y eut plus qu'un seul lieu de rendez-vous: La Lenk où, cette année encore, la joie fut grande sur les champs de neige très dégarnis pourtant.
Même si certains regrettent que le «JUSKILA» abandonne, en raison d'une évolution inévitable, l'intégralité de ses traditions, son pouvoir de fascination reste intact. ■

8

9