Zeitschrift: Giovani forti, libera patria : rivista di educazione fisica della Scuola federale di ginnastica e sport Macolin

Herausgeber: Scuola federale di ginnastica e sport Macolin

Band: 6 (1950)

Heft: 1

Rubrik: I prossimi corsi federali

Nutzungsbedingungen

Die ETH-Bibliothek ist die Anbieterin der digitalisierten Zeitschriften auf E-Periodica. Sie besitzt keine Urheberrechte an den Zeitschriften und ist nicht verantwortlich für deren Inhalte. Die Rechte liegen in der Regel bei den Herausgebern beziehungsweise den externen Rechteinhabern. Das Veröffentlichen von Bildern in Print- und Online-Publikationen sowie auf Social Media-Kanälen oder Webseiten ist nur mit vorheriger Genehmigung der Rechteinhaber erlaubt. Mehr erfahren

Conditions d'utilisation

L'ETH Library est le fournisseur des revues numérisées. Elle ne détient aucun droit d'auteur sur les revues et n'est pas responsable de leur contenu. En règle générale, les droits sont détenus par les éditeurs ou les détenteurs de droits externes. La reproduction d'images dans des publications imprimées ou en ligne ainsi que sur des canaux de médias sociaux ou des sites web n'est autorisée qu'avec l'accord préalable des détenteurs des droits. En savoir plus

Terms of use

The ETH Library is the provider of the digitised journals. It does not own any copyrights to the journals and is not responsible for their content. The rights usually lie with the publishers or the external rights holders. Publishing images in print and online publications, as well as on social media channels or websites, is only permitted with the prior consent of the rights holders. Find out more

Download PDF: 16.07.2025

ETH-Bibliothek Zürich, E-Periodica, https://www.e-periodica.ch

Dal 24 al 26 marzo 1950

I monitori ticinesi ritempreranno il fisico e lo spirito a Macolin

I monitori I.P. del Ticino sono convocati per l'annuale corso di ripetizione dal 24 al 26 marzo a Macolin. E' per desiderio della Sezione cantonale che il corso di quest'anno viene tenuto alla S.F.G.S. e ciò in considerazione del fatto che troppi monitori del nostro Cantone, pur avendo frequentato dei corsi federali, non hanno potuto rendersi conto della grande realizzazione costituita dalle costruzioni del I. periodo del nostro centro nazionale di educazione fisica: le grandiose e moderne sale di ginnastica e di sport, quel gioiello di piscina, i vari campi e piazzali di esercitazioni, devono essere noti a tutti i monitori I.P.: ognuno deve rendersi conto dell'importanza che all'educazione fisica dedicano le nostre autorità, ognuno deve rendersi conto che, passando alla scuola di Macolin, si è moralmente impegnato di svolgere una missione nobile e patriottica. Dai monitori I.P. la Patria attende che abbiano a formare degli uomini forti e dei cittadini integerrimi, sani nel fisico e nel carattere. « Lo spirito di Macolin » deve conquistare tutta la nostra popolazione, deve essere compreso e assimilato da tutta la comunità !

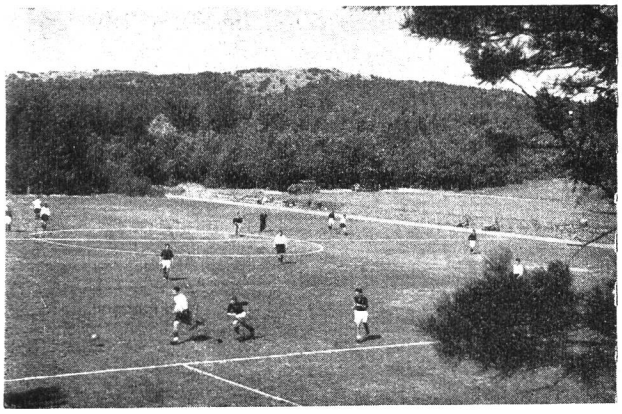

Il grande terreno per il calcio della Hohmatt costruito dagli internati italiani sul più alto pianoro di Macolin

Per concessione del D.M.F. il corso di ripetizione si svolgerà, eccezionalmente, sotto forma di corso federale: esso comporta pertanto, per i partecipanti, alcuni vantaggi: infatti gli stessi beneficieranno di un soldo, del vitto e alloggio gratuiti e delle indennità per perdita di salario e guadagno. I datori di lavoro pertanto non avranno nulla da perdere se concederanno ai loro dipendenti di partecipare al corso.

Sono innanzitutto tenuti a partecipare quei monitori che non hanno frequentato un corso federale nel 1949, coloro che non hanno partecipato al corso di ripetizione dello scorso anno e coloro che dirigono dei corsi di base. Per tutti gli altri la partecipazione è facoltativa. In primo luogo però verranno accettate le inscrizioni di coloro che soddisfano alle condizioni anzi accennate.

Monitori I.P. del Ticino: Macolin vi attende !

I prossimi corsi federali

La formazione dei monitori per l'istruzione base e per le discipline facoltative continua presso la S.F.G.S. di Macolin in vista del crescente aumento dei giovani che partecipano all'I.P. Per permettere a ogni Cantone di formare dei monitori a seconda delle necessità e della partecipazione ai corsi la direzione della Scuola ha fissato il numero di allievi-monitori che ogni Cantone ha diritto di inviare a ogni corso.

Per i corsi del prossimo periodo non possono essere ammessi partecipanti che non abbiano compiuto i 20 anni i quali, però, devono garantire che, ottenuta la qualifica, organizzeranno dei corsi nelle località in cui si trovano.

Dovranno partecipare a un corso federale quelle persone che sono state provvisoriamente autorizzate a funzionare quali aiuto-monitori nei corsi di istruzione base.

La scelta, per il Ticino, è abbastanza grande come risulta dalla tabella seguente:

N. del corso	Data	Genere del corso	Diritto di partecipazione
13	11-15.IV.	Istruzione base I	2
14	14-16.IV.	Per istruttori esploratori	non fissato
15	17-22.IV.	Per esploratori	non fissato
16	24-29.IV.	Esercizi in campagna	non fissato
19	8-13.V.	Istruzione base I	2
21	9-11.VI.	Per maestri e monitori di associazioni	2
22	12-17.VI.	Istruzione base I	2
24	3-15.VII.	Istruzione alpina	2
27	3-8.VII.	Corso per ecclesiastici	non fissato
28	17-22.VII.	Nuoto	3
29	24-29.VII.	Istruzione base I	1
30	31.VII-5.VIII.	Escursioni a piedi e in bicicletta	non fissato
32	28.VIII-2.IX.	Istruzione base I	5

Coloro che intendono inscriversi a uno dei succitati corsi prendano le necessarie disposizioni per essere liberi nelle rispettive epoche e chiedano il formulario di inscrizione alla Sezione cantonale dell'I.P. a Bellinzona (tel. 5 21 61). Chi intende partecipare inoltri subito la propria richiesta: i primi inscritti saranno accettati.

Complimenti vivissimi

Ci complimentiamo sinceramente con il dinamico giovane direttore della Scuola federale di ginnastica e sport di Macolin, signor dr. Arnoldo Kaech, per la sua recente promozione a maggiore dell'esercito quale ufficiale dello Stato maggiore generale.

Sicuri interpreti di tutti i monitori ticinesi I.P. auguriamo al signor Kaech una brillantissima carriera.

(a. s.)