Zeitschrift: Macolin : mensile della Scuola federale dello sport di Macolin e di Gioventù + Sport

Herausgeber: Scuola federale dello sport di Macolin

Band: 48 (1991)

Heft: 1

Rubrik: Calendario

Nutzungsbedingungen

Die ETH-Bibliothek ist die Anbieterin der digitalisierten Zeitschriften auf E-Periodica. Sie besitzt keine Urheberrechte an den Zeitschriften und ist nicht verantwortlich für deren Inhalte. Die Rechte liegen in der Regel bei den Herausgebern beziehungsweise den externen Rechteinhabern. Das Veröffentlichen von Bildern in Print- und Online-Publikationen sowie auf Social Media-Kanälen oder Webseiten ist nur mit vorheriger Genehmigung der Rechteinhaber erlaubt. Mehr erfahren

Conditions d'utilisation

L'ETH Library est le fournisseur des revues numérisées. Elle ne détient aucun droit d'auteur sur les revues et n'est pas responsable de leur contenu. En règle générale, les droits sont détenus par les éditeurs ou les détenteurs de droits externes. La reproduction d'images dans des publications imprimées ou en ligne ainsi que sur des canaux de médias sociaux ou des sites web n'est autorisée qu'avec l'accord préalable des détenteurs des droits. En savoir plus

Terms of use

The ETH Library is the provider of the digitised journals. It does not own any copyrights to the journals and is not responsible for their content. The rights usually lie with the publishers or the external rights holders. Publishing images in print and online publications, as well as on social media channels or websites, is only permitted with the prior consent of the rights holders. Find out more

Download PDF: 30.07.2025

ETH-Bibliothek Zürich, E-Periodica, https://www.e-periodica.ch

Sport nelle scuole professionali

Programma dei corsi 1991

A	Corso concernente la *didattica specifica* degli apprendisti	
I	Incontro di perfezionamento Presentazione di un test Fitness assistito tramite ordinatore e consigli d'allenamento per gli apprendisti	Data: 2.3.1991 Luogo: Zurigo
II	Riunione degli insegnanti di sport delle scuole professionali	Data: 24/25.5.91 Luogo: Ovronnaz/VS
III	Escursioni e campi itineranti in montagna	Data: 1 - 5.7.91 Luogo: Massiccio Dents du Midi
IV	Corso su tema particolare (calcio/badminton)	Data: 14-18.10.91 Luogo: Payerne
B	Corso concernente la *didattica sportiva* di diverse discipline	

Tutti i corsi dell'Associazione Svizzera per l'educazione fisica nella scuola (ASEF) figurano in questa categoria. Sono ufficialmente riconosciuti e sussidiati dall'UFIAML. L'organizzazione e l'indenizzo dei partecipanti hanno luogo confermemente alle disposizioni dell'ASEF.
L'iscrizione a questi corsi deve avvenire tramite la segreteria dell'ASEF.
Potete chiedere il programma ufficiale dei corsi e il formulario d'iscrizione presso:
Segreteria ASEF, Centro ETH
8092 Zurigo

I Incontro e perfezionamento

Tema:
Presentazione di un test Fitness assistito tramite ordinatore e consigli d'allenamento per gli apprendisti (i 2 sistemi MS-DOS e Macintosh)

Obiettivo:
gli insegnanti devono imparare a conoscere questo test, esaminarlo con occhio critico e applicarlo nelle loro scuole in funzione delle necessità

Data:
sabato, 2 marzo 1991

Luogo:
Società degli impiegati di commercio, Zurigo

Direzione:
Scuola federale dello sport di Macolin
capicorso: B. Bettoli
B. Dummler

Osservazioni:
- questo corso si rivolge a tutti gli insegnanti che impartiscono più di due lezioni settimanali di sport nelle scuole professionali
- la partecipazione è limitata a 50 persone

Iscrizioni:
tramite il formulario ufficiale delle scuole professionali e tramite l'ufficio cantonale della formazione profes sionale

Termine:
lunedì, 18 febbraio 1991

II Riunione degli insegnanti di sport nelle scuole professionali

Temi principali:
- dove siamo? A che scopo vogliamo utilizzare il nuovo manuale didattico?
- necessità e motivazione degli allievi

Obiettivo:
scambio d'idee ed esperienze concernenti i temi centrali dello sport nelle scuole professionali

Data:
venerdì/sabato 24 - 25 maggio 1991

Luogo:
Ovronnaz, Centro sportivo del canton Vallese

Direzione:
Ernst Banzer, capo del settore dello sport nelle scuole professionali presso la Scuola federale dello sport di Macolin

Organizzazione:
SFSM/Istituto svizzero di pedagogia per la formazione professionale

Osservazione:
la partecipazione è limitata a 50 persone

Iscrizione:
a mezzo del formulario ufficiale delle scuole professionali e tramite l'ufficio cantonale della formazione professionale

Termine:
giovedì, 28 marzo 1991

III Escursioni e campi itineranti in montagna

Temi:
- scoprire e vivere altri aspetti dell'insegnamento dell'educazione fisica
- approfondire l'impiego di mezzi d'orientamento (cartina topografica, bussola, altimetro)
- stabilire piani di marcia realisti
- studio dell'ambiente: geologia, botanica, geografia, vita e habitat in altitudine

Obiettivo:
vivere in seno al gruppo l'esperienza di un'escursione in altitudine nelle Prealpi o nelle Alpi, allo scopo di poterla realizzare in seguito con un gruppo

Data:
da lunedì a venerdì, 1°- 5 luglio 1991

Luogo:
Massiccio delle Dents du Midi

Direzione e animazione:
Scuola federale dello sport di Macolin
Capocorso: Jean-Daniel Roy (e specialisti, ev. guide alpine)

Osservazioni:
- partecipanti: insegnanti che hanno ottenuto un'autorizzazione e che insegnano lo sport nelle scuole professionali
- alloggio in rifugi di montagna
- la partecipazione è limitata a 20 persone

Termine:
le iscrizioni saranno trasmesse dalla scuola all'ufficio cantonale competente entro il *25 aprile 1991*

IV Corso su un tema particolare (calcio/badminton)

Punti principali:
- classi problematiche (grande eterogeneità, classi miste, differente motivazione)
- calcio e badminton in relazione alle classi citate sopra
- scambio d'esperienze fatte con nuovi contenuti nell'insegnamento dello sport

Obiettivo:
rimaneggiare insieme la parte didattica dei contenuti abituali dell'insegnamento dello sport nelle scuole professionali

Data:
14 - 18 ottobre 1991

Luogo:
Payerne/VD

Direzione:
Scuola federale dello sport di Macolin

Osservazioni:
- questo corso è destinato soprattutto ai maestri in possesso di un diploma federale di sport
- la frequenza di questo corso può sostituire l'obbligo di seguire un CP nelle discipline sportive G+S calcio e badminton
- la partecipazione è limitata a 30 persone. Il corso può ugualmente essere seguito da maestri di scuole professionali che insegnano la ginnastica

Iscrizioni:
a mezzo del formulario ufficiale delle scuole professionali, tramite l'ufficio cantonale della formazione professionale

Termine:
giovedì, 4 luglio 1991

Corso centrale per consiglieri e formatori

Partecipanti:	formatori, consiglieri o esperti G+S
Data:	venerdì e sabato 1 - 2.3.1991
Luogo:	Scuola federale dello sport di Macolin
Direzione del corso:	Hans Bader, Bernard Serez
Contenuto:	presa di contatto creare una base di dialogo *saper ascoltare* mostrare interesse comportamento per risolvere problemi padronanza di conflitti consigliare
Organizzazione:	il corso sarà organizzato in francese e tedesco
Svolgimento:	accento su esercizi pratici
Riconoscimento:	CC/CP in una disciplina sportiva
Iscrizione:	Ufficio G+S del cantone di domicilio

Modificazione di corso

Nuoto

Corso FSN/Competizione B-11F
Data del corso: 7 - 8.12.91
Nuova data: 30.11-1.12.91
Luogo d'annuncio: Federazione svizzera di nuoto casella postale, 3097 Liebefeld
Termine d'annuncio: 30.9.91

Seminario per medici e fisioterapisti delle federazioni

Mezzi d'influsso sulla prestazione

SPORTMED
SLS/ASS SOC/COS

Sabato, 25 maggio 1991,
Hôtel Eurotel, Friborgo

Organizzatore/informazioni:
Associazione svizzera dello sport ASS
Amministrazione «Sportmed»
casella postale 202, 3000 Berna 32
tel. 031 43 00 11

FST

Freizeit, Sport und Touristik AG

Franzenmattweg 2, CH-6315 Oberägeri, tel. 042 72 21 74, fax 042 72 16 74

Unihockey, un vero piacere!

Offerte attuali!

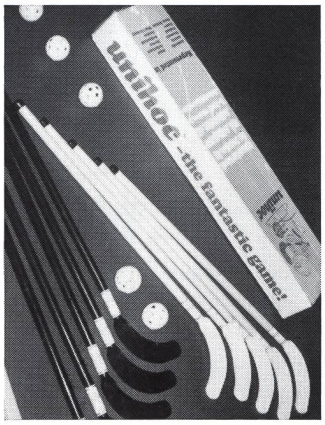

Bastone «MATCH»:
lunghezza: 80 cm
Bastone «MATCH SUPER»:
lunghezza: 90 cm
Bastone «MATCH SPECIALE»:
lunghezza: 90 cm
(* Nuovo: con paletta forata, più alta)

Prezzi al pezzo:

«MATCH»	Fr. 15.—
«MATCH SUPER»	Fr. 16.50
«MATCH SPECIALE»	Fr. 17.—
Bastone da portiere	Fr. 18.50
Pallina (bianca/rossa/gialla)	Fr. 2.—
Porta 180 × 120 cm senza rete	Fr. 250.—
Rete 180 × 120 cm	Fr. 65.—
Porta d'allenamento 140 × 105 cm con rete, pieghevole	Fr. 175.—

Un set UNIHOC «MATCH» «MATCH SUPER»/ MATCH SPECIALE» comprende /10 bastoni (5 neri, 5 bianchi) 2 bastoni da portiere 5 palline **Prezzo set Fr. 172.–/184.50/188.50**

Per altri prodotti UNIHOC richiedete il nostro prospetto!

unihoc®

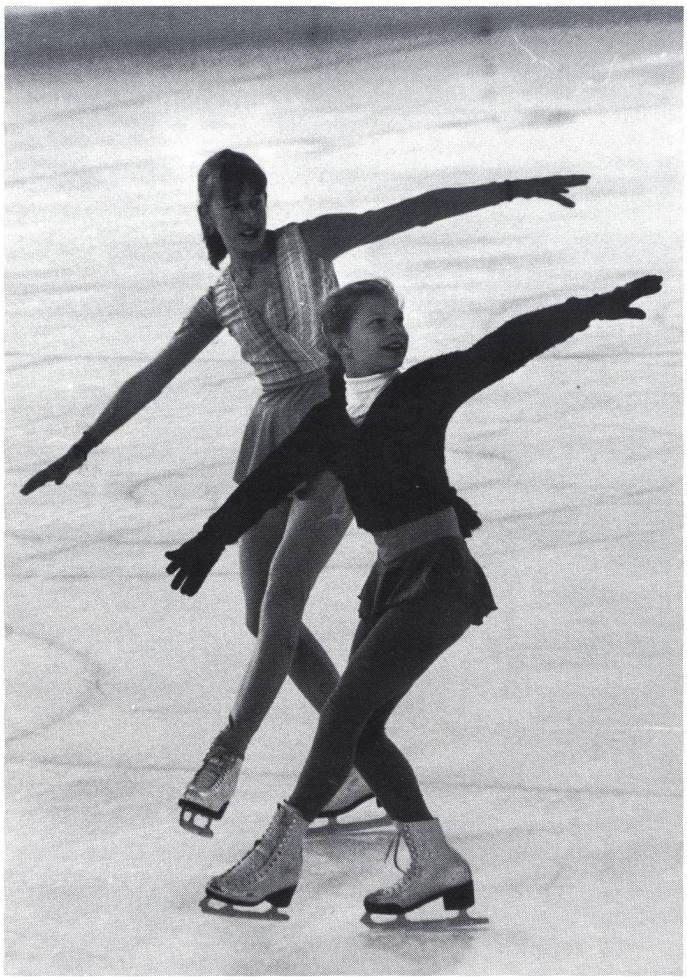

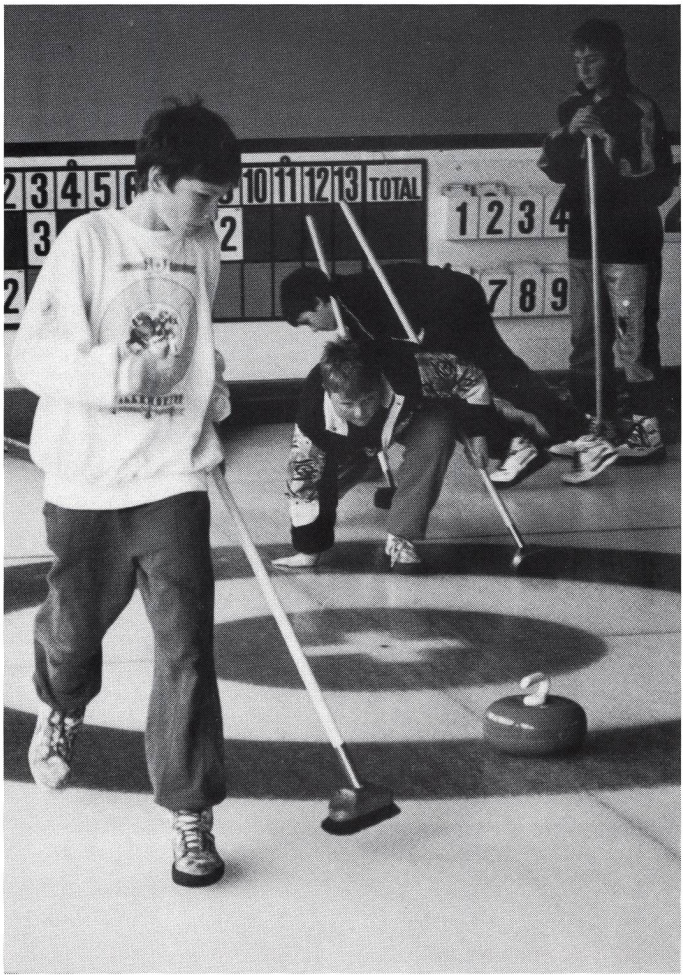

Diventate

SOSTENITORI «SIMPATIA»

***e riceverete automaticamente** 5 volte all'anno **il Giornale** della Fondazione Aiuto Sport Svizzero via Bossi 34, 6830 Chiasso*

Si, desidero sostenere lo sport d'élite e le giovani speranze ticinesi e nazionali, nonché ricevere regolarmente il Giornale della Fondazione Aiuto Sport Svizzero

Il mio contributo è di	fr. 50.—
Contributo supplementare	fr. _____
Totale	fr.

Nome e Cognome _____

Indirizzo _____

_____

CAP, luogo _____

Firma _____

Il fitness sarà d'ora in poi più piacevole...

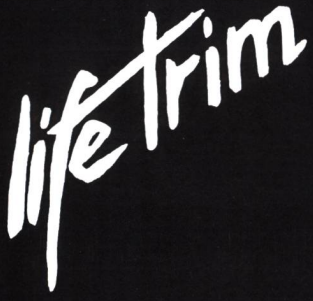

Solarium -
Fitness distensivo

WOLFF SYSTEM AG
Bahnhofstrasse 47A, CH-4132 Muttenz
Telefon: 0 61/61 00 21
Telefax: 0 61/61 00 51

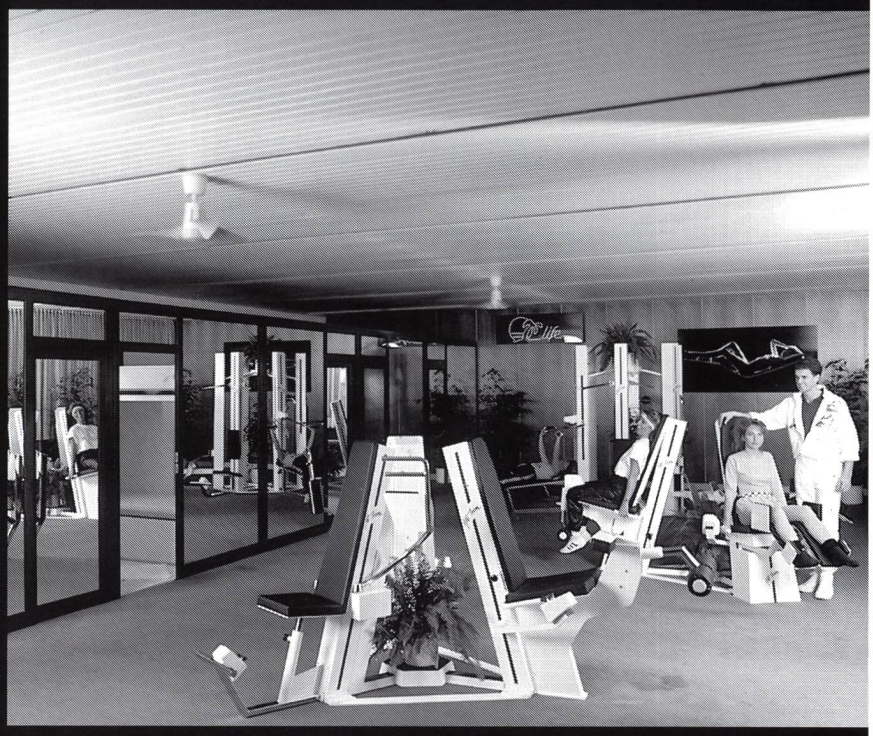

FORZA TICINO!

Un'estesa campagna a favore dello sport ticinese

grazie a FORZA TICINO
possiamo sperare in un futuro
un po' meno duro

BAECHTOLD	Lucas	Pallanuoto
BALESTRA	Massimo	Atletica
BEFFA	Laura	GRS
BELLATI	Andrea	Ciclismo
BOUCHONNEAU	Martine	Atletica
BRECHT	Patrick	Patt. ritmico
CAVADINI	Samanta	Nuoto
FIESCHI	Eliana	Nuoto
GIUSSANI	Jacques	Judo
GUIDOTTI	Andrea	Ciclismo
LEONARDI	Natascia	Sci Nordico
MARGHITOLA	Romina	GRS
MORETTI	Isabella	Atletica
OPRANDI	Roberta	GRS
PALTENGHI	Fabrizio	Canottaggio
PELLEGRINELLI	Monica	Atletica
PUTTINI	Nicola	Ciclismo
RAPP	Marco	Atletica
TRAVELLA	Rocco	Ciclismo
TROJANI	Fabio	Scherma

grazie a:

Swiss miniatur

Centro Panoramica Cadro

gaggini-bizzozero sa

ballusti sa

coop

BANCA CCM

inoltre ringraziamo per la preziosa collaborazione:

CORRIERE DEL TICINO · Giornale del Popolo · IL DOVERE · L'ECO DELLO SPORT

FORZA TICINO
Per la prima volta l'industria e il commercio ticinesi uniscono i loro sforzi per aiutare concretamente i nostri atleti

FORZA TICINO
Per dare anche ai nostri atleti la possibilità di competere ad alto livello

Fondazione Aiuto Sport Svizzero

La fondazione Aiuto Sport Svizzero ringrazia sentitamente le società che si sono schierate a favore dello sport cantonale e nazionale tramite il sostegno accordato all'azione FORZA TICINO