

Aggiornamento

Objekttyp: **Group**

Zeitschrift: **Mobile : la rivista di educazione fisica e sport**

Band (Jahr): **2 (2000)**

Heft 4

PDF erstellt am: **21.07.2024**

Nutzungsbedingungen

Die ETH-Bibliothek ist Anbieterin der digitalisierten Zeitschriften. Sie besitzt keine Urheberrechte an den Inhalten der Zeitschriften. Die Rechte liegen in der Regel bei den Herausgebern.

Die auf der Plattform e-periodica veröffentlichten Dokumente stehen für nicht-kommerzielle Zwecke in Lehre und Forschung sowie für die private Nutzung frei zur Verfügung. Einzelne Dateien oder Ausdrucke aus diesem Angebot können zusammen mit diesen Nutzungsbedingungen und den korrekten Herkunftsbezeichnungen weitergegeben werden.

Das Veröffentlichen von Bildern in Print- und Online-Publikationen ist nur mit vorheriger Genehmigung der Rechteinhaber erlaubt. Die systematische Speicherung von Teilen des elektronischen Angebots auf anderen Servern bedarf ebenfalls des schriftlichen Einverständnisses der Rechteinhaber.

Haftungsausschluss

Alle Angaben erfolgen ohne Gewähr für Vollständigkeit oder Richtigkeit. Es wird keine Haftung übernommen für Schäden durch die Verwendung von Informationen aus diesem Online-Angebot oder durch das Fehlen von Informationen. Dies gilt auch für Inhalte Dritter, die über dieses Angebot zugänglich sind.

Formazione continua dell'ASEF

L'offerta di corsi e seminari dell'ASEF tratta in particolare gli aspetti pedagogici dell'insegnamento dell'educazione fisica. Il perfezionamento dell'ASEF si propone inoltre, tramite diversi progetti speciali, di apportare contributi per creare un clima di apprendimento ideale nella scuola.

I corsi si rivolgono in linea di principio a tutte le persone interessate. Nel caso in cui però per alcuni corsi si dovesse superare il numero massimo di iscritti, le iscrizioni verranno esaminate sulla base dei seguenti criteri: 1. priorità = docenti affiliati all'ASEF; 2. priorità = docenti; 3. priorità = altri interessati.

La preghiamo di inviare la sua iscrizione a: **Segreteria ASEF, casella postale 124, 3000 Berna 26, tel. 031/302 88 02** (risponde martedì, giovedì e venerdì pomeriggio, altrimenti funziona una segreteria telefonica), **fax 031/302 88 12, e-mail svssbe@access.ch**

44 Il campo scolastico invernale (CF G+S 1 sci + snowboard)

Obiettivi + contenuto: Piacere all'attività sulla neve. Nuove sensazioni con l'impiego di vari attrezzi. Migliorare la tecnica di base per superare gli esami di monitore G+S 1. Slalom con fiaccolata. Introduzione al manuale di base e a quelli specifici elaborati dall'IASS.

Metodologia: Lavoro in classi di capacità. Possibili strategie di insegnamento.

Si rivolge a: Docenti e studenti della scuola Magistrale.

Tassa d'iscrizione: Soci ASEF: Fr. 30.-. Costi supplementari: ca. Fr. 270.-.

Direzione del corso: Fausto Vanini, via al Chioso 9, 6828 Balerna, tel. 091/683 34 23.

Luogo: Bosco Gurin.

Data del corso: Weekend di entrata: Sabato/domenica 16/17 dicembre 2000; da martedì 26 a sabato 30 dicembre 2000.

Iscrizione entro: Lunedì 30 ottobre 2000.



39 Sci e snowboard a scuola (CP G+S sci + Snowboard, CP IS)



Obiettivi + contenuto: Sport della neve (ri) scoperta del carving, dello snowboard e del telemark. Nuovi manuali specifici sci alpino/snowboard.

Metodologia: Lavoro in classe/laboratori.

Si rivolge a: Tutti i docenti di sport sulla neve.

Tassa d'iscrizione: Fr. 80.- (membri ASEF) / Fr. 160.- (non membri).

Nota: Fr. 285.- a notte a mezza pensione, Fr. 110.- per l'abbonamento di 3 giorni.

Direzione del corso: José Yerly, rue de Champ-Barby 48, 1630 Bulle, tel. 079 425 84 37/026 917 86 34. E-mail: jyerly@caramail.com

Luogo: Schönried.

Data del corso: Da giovedì (sera) 14 a domenica 17 dicembre 2000.

Iscrizione entro: Mercoledì 1 novembre 2000.

Concorso dell'IACS

Edifici esemplari per sport e tempo libero

La sezione svizzera dell'Associazione internazionale delle costruzioni per lo sport e il tempo libero (IACS), lancia un concorso per premiare gli edifici per lo sport e il tempo libero più riusciti in Svizzera. La scadenza per l'invio dei lavori è stata fissata alla fine di agosto 2000. I risultati saranno comunicati ai vincitori nel corso del mese di ottobre e i premi consegnati nell'ambito della SWISSBAU, nel gennaio del 2000.

I dossier presentati saranno suddivisi in quattro categorie:

- comuni che dispongono di una infrastruttura ottimale per la pratica sportiva per abitante,
- installazioni sportive destinate a manifestazioni di livello nazionale e internazionale,
- installazioni sportive destinate alle scuole e alle società sportive e installazioni per il tempo libero,
- installazioni per lo sport e il tempo libero nel campo turistico e commerciale.

Il concorso è stato bandito su iniziativa del presidente della sezione svizzera dell'IACS, l'ex allenatore nazionale Rudolf Kilias, che ha ripreso l'idea dell'«IOC/IACS-Award» e intende in tal modo incoraggiare la costruzione di installazioni sportive esteticamente valide e razionali, che diano completa soddisfazione all'utente. La giuria è presieduta dal professor Ulrich Pfammatter, che insegna architettura presso la scuola universitaria professionale di tecnica ed architettura a Lucerna.

Informazioni: IACS, sezione svizzera, segretariato centrale, Enggistestrasse 77, 3076 Worb, tel. 031/839 99 60, fax 031/839 81 94.

m

Formulario d'iscrizione

Numero della manifestazione:

Titolo della manifestazione:

Cognome:

Nome:

Via:

CAP, Luogo:

Cantone:

Telefono:

Professione:

Se corso G+S, indicare il numero AVS:

Membro dell'ASEF: sì no

Se sì, in quale associazione cantonale:

Spedire a: ASEF, Segreteria, casella postale 124, 3000 Berna 26.



ASEF

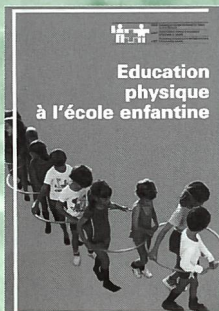

Education physique
à l'école enfantine
Fr. 26.-/24.-

Education physique
et différenciation
pédagogique
Fr. 12.-

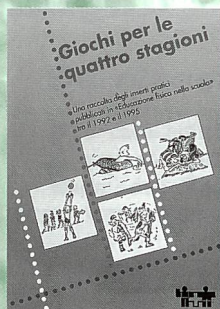
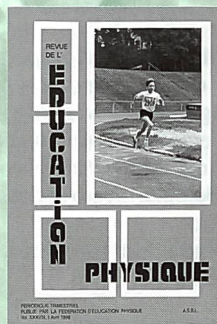

Giochi per le quattro
stagioni
Fr. 30.-/25.-

Ordinazione

	Membri	
___ Giochi per le quattro stagioni	30.-	25.-
___ Mini-Volley 1+2, + Education aux jeux	14.-	11.-
___ Education physique à l'école enfantine	26.-	24.-
___ Education physique et différenciation pédagogique	12.-	12.-
___ Apprendre à jouer au handball	10.-	8.-

Cognome _____ Nome _____

Indirizzo _____

CAP, località _____

Data, firma _____

Membro ASEF: sì no

Spedire a:

Edizioni ASEF
Neubrückstrasse 155
CH-3000 Berna 26
Tel. 031/302 88 02, Fax 031/302 88 12
E-mail: svssbe@access.ch



UFSPPO

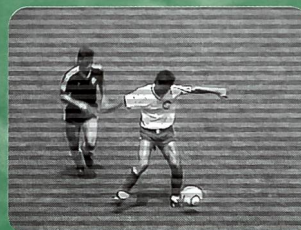

Avviamento
al calcio (1992)
Fr. 41.-



Avviamento all'hockey
su ghiaccio (1992)
Fr. 41.-



Avviamento alla
pallacanestro (1992)
Fr. 41.-

Ordinazione di videocassette

Dalla serie «Televisione scolare»:

___ Avviamento alla pallacanestro (1992)	Fr. 41.-
___ Avviamento al calcio (1992)	Fr. 41.-
___ Avviamento alla pallamano (1992)	Fr. 39.80
___ Avviamento all'hockey su ghiaccio (1992)	Fr. 41.-

Cognome _____ Nome _____

Indirizzo _____

CAP, località _____

Data, firma _____

Spedire a:

UFSPPO
Mediateca
CH-2532 Macolin
Fax 032/327 64 08
E-mail: christianegessner@baspo.admin.ch



UFSPPO Ufficio federale dello sport Macolin
BASPO Bundesamt für Sport Magglingen
OFSPPO Office fédéral du sport Macolin
UFSPPO Ufficio federal da sport Magglingen