**Zeitschrift:** Nebelspalter : das Humor- und Satire-Magazin
**Band:** 92 (1966)
**Heft:** 3

**Werbung**

**Nutzungsbedingungen**
Die ETH-Bibliothek ist die Anbieterin der digitalisierten Zeitschriften. Sie besitzt keine Urheberrechte an den Zeitschriften und ist nicht verantwortlich für deren Inhalte. Die Rechte liegen in der Regel bei den Herausgebern beziehungsweise den externen Rechteinhabern. Siehe Rechtliche Hinweise.

**Conditions d'utilisation**
L'ETH Library est le fournisseur des revues numérisées. Elle ne détient aucun droit d'auteur sur les revues et n'est pas responsable de leur contenu. En règle générale, les droits sont détenus par les éditeurs ou les détenteurs de droits externes. Voir Informations légales.

**Terms of use**
The ETH Library is the provider of the digitised journals. It does not own any copyrights to the journals and is not responsible for their content. The rights usually lie with the publishers or the external rights holders. See Legal notice.

**Download PDF:** 12.05.2025

**ETH-Bibliothek Zürich, E-Periodica, https://www.e-periodica.ch**

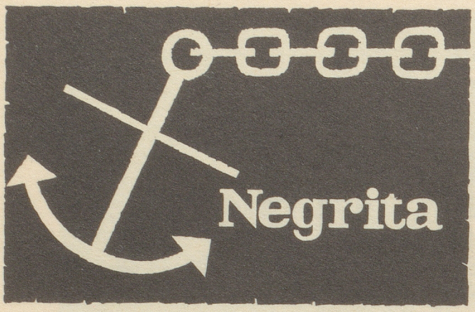


Generalagent: JEAN HAECKY IMPORT, Basel

Nebelspalter **Bestellschein**

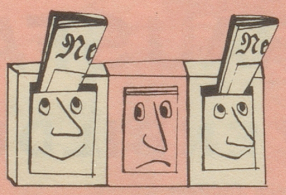

Für Neu-Abonnenten

Der/Die Unterzeichnete bestellt den Nebelspalter 6/12 Monate und zahlt den Abonnementspreis, auf Postcheckkonto 90–326, an Nebelspalter-Verlag Rorschach ein.

Abonnementspreise:
Schweiz: 6 Mte. Fr. 16.50 12 Mte. Fr. 30.–
Ausland: 6 Mte. Fr. 22.– 12 Mte. Fr. 42.–

Name _____

Vorname _____

Adresse _____

mit Post-leitzahl _____

Abonnement für _____ Monate

An Nebelspalter-Verlag, 9400 Rorschach senden

beim Bahnhof **Ihr Hotel in St. Gallen: die Walhalla**
ruhige Zimmer, jeder Komfort
Tel. 071/22 29 22 Telex 57 160

**Mehr Zeit im neuen Jahr für Sie und Ihre Mitarbeiter!**

- Ein modernes Diktiergerät bringt Ihnen 14 wichtige Vorteile.
- Es hilft Ihnen und Ihren Mitarbeitern kostbare Stunden sparen.
- Auch Sie können im neuen Jahr Ihre Arbeit erleichtern, rationeller gestalten und mit grösserer Efficiency durchführen.
- Verlangen Sie bitte unsere Check-List mit den 14 Tips für arbeitssparende Ideen.

**GRUNDIG-Diktiergeräte**
**Praktikus Eduard Müller**
**8700 Küsnacht ZH**
**Zürichstrasse 149**
**Telefon 051/90 09 65**

GRUNDIG

Lassen Sie es nicht so weit kommen. Die regelmäßige Pflege mit dem Naturprodukt **BIRKENBLUT** erhält Ihr Haar gesund und kräftig bis ins hohe Alter. Kein Haarausfall, keine kahle Stellen mehr. Enttäuscht nicht.

*Alpenkräuterzentrale am St. Gotthard Faido*

**Spüren Sie, daß Ihre Nervenkräfte schwinden?**
Dann greifen Sie rasch zu
**Dr. Buer's Reinlecithin**
Packungen zu Fr. 5.50, 8.40. Sehr vorteilhafte **Kurpackung** 14.20, auch ‹buer lecithin flüssig› zu Fr. 10.45, 19.15 und 33.80, in Apotheken und Drogerien
Nur Reinlecithin Dr. Buer sichert Lecithin-Erfolge

**gegen Schmerzen**

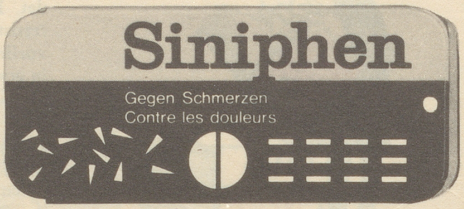


Erhältlich in Apotheken und Drogerien
Fabr. Pharma-Singer, Niederurnen

Was suchst Du in der weiten Welt?
Das Glück liegt auf dem Teller!
Es ist vom Säntis wohlgewürzt
der gute «Appenzeller»!

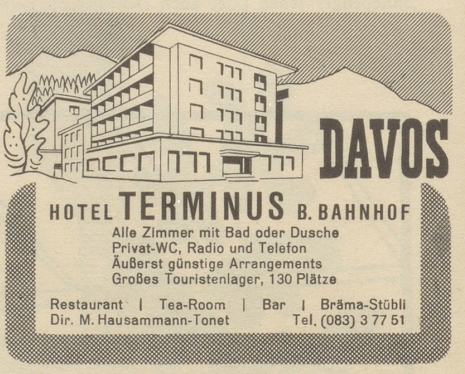


*Wenn Sie Feierabend haben...*

Scotch Whisky
**WHITE HORSE**