Zeitschrift: Nebelspalter : das Humor- und Satire-Magazin
Band: 113 (1987)
Heft: 53

Rubrik: Gesucht wird...

Nutzungsbedingungen
Die ETH-Bibliothek ist die Anbieterin der digitalisierten Zeitschriften auf E-Periodica. Sie besitzt keine Urheberrechte an den Zeitschriften und ist nicht verantwortlich für deren Inhalte. Die Rechte liegen in der Regel bei den Herausgebern beziehungsweise den externen Rechteinhabern. Das Veröffentlichen von Bildern in Print- und Online-Publikationen sowie auf Social Media-Kanälen oder Webseiten ist nur mit vorheriger Genehmigung der Rechteinhaber erlaubt. Mehr erfahren

Conditions d'utilisation
L'ETH Library est le fournisseur des revues numérisées. Elle ne détient aucun droit d'auteur sur les revues et n'est pas responsable de leur contenu. En règle générale, les droits sont détenus par les éditeurs ou les détenteurs de droits externes. La reproduction d'images dans des publications imprimées ou en ligne ainsi que sur des canaux de médias sociaux ou des sites web n'est autorisée qu'avec l'accord préalable des détenteurs des droits. En savoir plus

Terms of use
The ETH Library is the provider of the digitised journals. It does not own any copyrights to the journals and is not responsible for their content. The rights usually lie with the publishers or the external rights holders. Publishing images in print and online publications, as well as on social media channels or websites, is only permitted with the prior consent of the rights holders. Find out more

Download PDF: 12.07.2025

ETH-Bibliothek Zürich, E-Periodica, https://www.e-periodica.ch

Rätsel Nr. 53

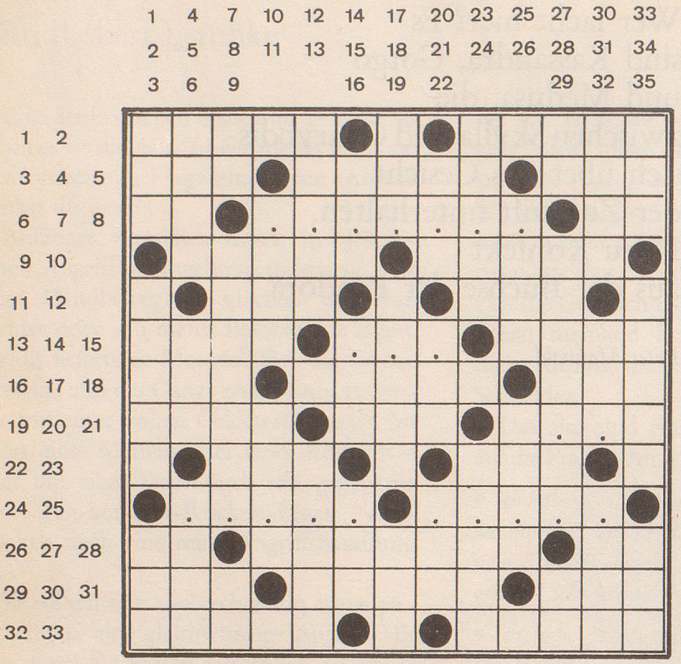

Trost für die Gmerkigen

wv.

Waagrecht: 1 wechselt mit dem Mond auch mancher Mensch; 2 es wollt's auch ein Jägerlein wagen; 3 Piz am Valser-Rheinwasser; 4 50, 80 und 120 sind solche Limiten; 5 liegt zwischen Alpha und Omega; 6 hier ist die Kürzung «no noting» zu notieren; 7 ????; ???; 8 bezeichnet sportliche Autos; 9 das Land der Dorer; 10 Schuld- oder Zahlungszeichen im alten Holz; 11 eilige Anrede für Andreas; 12 leichtfüssiges Märchenmädchen; 13 doppelbödiger Kunstgriff (ck = 1 Buchstabe); 14 ???; 15 man kennt ihn eher als Berg denn als russischen Fluss; 16 der hohe Oberamtsgehilfe der deutschen Post; 17 pflegen Kühe ganz ungeniert auch zu tun; 18 Schweizer Art nein zu sagen; 19 langes Gerät für hohe Sprünge; 20 Silbertropfen der Sommernacht; 21 (be)rauschendes Vergnügen (.??.); 22 kurz gefasstes Material; 23 vereinigt Schweizer Bergfreunde; 24 ?????; 25 ?????; 26 ein meist grosses Bundesamt in kleiner Form; 27 Dorf am Sonnenhang des thurgauischen Seerückens; 28 ausserordentlich gekürzt; 29 damit wird mancher Boxer reich; 30 sie hetzt auf der Hatz; 31 das ungenannte Alter der Französin; 32 Schauspieler machen es professionell, Laien meist auch laienhaft; 33 hat im Heuhaufen nichts zu suchen.

Senkrecht: 1 er war Gott, Mensch und Ziegenbock; 2 hier gab's am 17. Juni 1405 kein Durchkommen für die Österreicher; 3 es reinigt oder heilt; 4 treuer bis teurer Begleiter; 5 guter und meist gar nicht teurer Tip; 6 pflegt seine ganz eigen-artige Freiheit; 7 Aluminium oder ad libitum; 8 kunstvolles japanisches Papierfalten; 9 kleines Teilchen der Stromstärkeeinheit; 10 leider ziemlich verbreiteter Schmutz (ck = 1 Buchstabe); 11 auch seine Söhne waren grosse Komponisten; 12 ersetzen die alten Griffelschachteln; 13 Kern der Komposition oder des Aufsatzes; 14 liegt und produziert nahe bei Chur; 15 der grosse Zorn des Philipp Hotz; 16 so zählt der Tessiner; 17 mehrere Millimeter; 18 ungarischer Militärkapellmeister mit der wohl lustigsten Witwe; 19 meist recht muntere Tonfolge; 20 steckt in den französischen Karten; 21 ist meist länger als der Wahn; 22 machte auch alte Germanen munter; 23 der wohl berühmteste Zimmermann; 24 flüssigster Teil von Körperflüssigkeiten; 25 Üb's wie die Redlichkeit; 26 grüner Sporenträger im Wald; 27 ganz kleiner Grosser Preis; 28 produziert auch Wein im St.Galler Rheintal; 29 der Offizier im Ruhestand; 30 heisser Ofen in der Schmiede; 31 Geierfrass; 32 die heiteren scheinen kürzer als die trüben; 33 hier baden selbst die Krokodile; 34 kommt kaum aus heiterem Himmel; 35 nicht ganz unerschöpfliche Energiequelle.

Auflösung des Kreuzworträtsels Nr. 51/52

Der Liberale: ein kuenftiger Konservativer (K. Bartoszewicz, polnischer Satiriker)

Waagrecht: 1 Remis, 2 Adept, 3 der, 4 Ach, 5 do, 6 rar, 7 Libe, 8 NLO, 9 rale, 10 une, 11 Reals, 12 ein, 13 Cha, 14 kuenfti, 15 Ot, 16 Schaub, 17 Ruine, 18 Weinzierl, 19 BauHG, 20 Bosse, 21 en, 22 Leander, 23 Kr., 24 ger, 25 Neger, 26 Kon, 27 Asak, 28 Sem, 29 Lore, 30 ser, 31 VE, 32 un, 33 Yen, 34 Hexan, 35 tiver.

Senkrecht: 1 Schuld, 2 Begas, 3 Reinach, 4 Aneseh, 5 Erbe, 6 Awu, 7 rare, 8 kuehl, 9 i.A., 10 Rubigen, 11 va, 12 Schnee, 13 aesen, 14 Landzunge, 15 Adolf, 16 Demut, 17 do, 18 Streber, 19 Ni, 20 Juror, 21 prae, 22 ils, 23 Koje, 24 Talion, 25 Skorer, 26 Rente, 27 Ernen.

Gesucht wird ...

Am Anfang steht ein schwerer Unfall. Sie wird von einem Auto überfahren und kommt knapp mit dem Leben davon. Operation folgt auf Operation. Drei Jahre vergehen so mit Liegen und Lesen. Eines Abends erklärt ihr der Ehemann, nun gebe es in der städtischen Bibliothek nichts mehr, was sie nicht gelesen habe. «Warum schreibst du nicht selber einmal ein Buch?» Ja, warum eigentlich nicht? fragt sich die gelernte Journalistin. Sie hätte ja ein Thema: den Bürgerkrieg. Sie kennt genug Geschichten darüber aus erster Hand. Doch wie beginnen? Der erste Satz, das erste Kapitel sind wie ein Sprung ins kalte Wasser. Sie wagt ihn nicht und beginnt mit dem Ende. Was später die letzten Sätze des Buches sein werden, schreibt sie zuerst. Das letzte Kapitel steht. Während sie rückwärts schreibt nach vorn zum ersten Kapitel, entsteht tatsächlich ein wirklicher Roman. Als ihr Mann sie einmal nach dem Titel fragt, antwortet sie: «Gone with the wind». Und eines weiss sie bestimmt: «Wenn das jemals fertig wird – ein zweites Buch schreibe ich nicht.» Als ein Verleger in Atlanta zu Besuch weilt, erfährt er von ihrem Manuskript, dessen erstes Kapitel immer noch aussteht, immer ausstehen wird. Er bittet sie aus Anstand um das Manuskript und fällt fast vom Stuhl, als sie mit zwei Riesenpaketen erscheint. Der Lektor erklärt am nächsten Morgen: «Entweder bin ich ein Idiot, oder das ist der grösste Schlager, den wir je gehabt haben.» Der Roman wird das grösste Buchgeschäft des Jahrhunderts, seine Autorin über Nacht eine berühmte Frau. Doch sie selber nimmt keine Kenntnis davon und lebt wie bisher. Ganz Amerika sucht nach ihr und findet sie nicht. Am 11. August 1949 will sie mit ihrem Mann ins Kino gehen. Ein Taxi kommt in rasender Fahrt von rechts und überfährt die Autorin. Fünf Tage später ist sie tot.

Wie heisst die Autorin, deren einziger Roman zwischen zwei Autounfällen steht? *hw*

(Antwort auf Seite 43)

Das Schachproblem

Der Amerikaner William Shinkman zählte von 1870 bis 1920 zu den ganz Grossen der Problemkunst. Zahllose sehr schöne Klassiker sind in seiner «Werkstatt» entstanden. Mit diesem nachweihnachtlichen «Schinken» dürfen Sie es aber nicht allzu genau nehmen. Er zählt eindeutig zur Kategorie der leichten Kost und wurde wohl mehr als Scherz verfasst. Das Problem, das übrigens dieses Jahr seinen hundertsten Geburtstag feiern konnte, braucht für Weiss zum Matt zwar *acht* Züge, doch eigentlich genügt dabei nur ein kleiner Gedanke, damit man der Lösung Herr werden kann. Das Mattprozedere zeichnet sich ausserdem dadurch aus, dass Weiss dem schwarzen König stets nur ein Feld frei lässt, das Mattabspiel also einlösig ist. Wie heisst diese richtige Lösung? *j.d.*

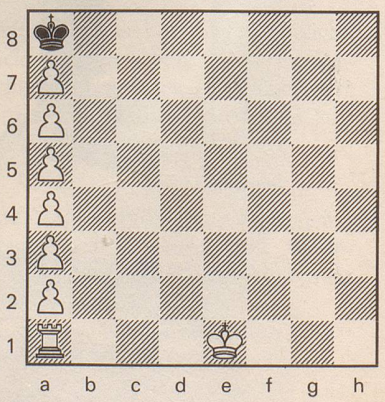

(Auflösung auf Seite 43)