Zeitschrift: Nebelspalter : das Humor- und Satire-Magazin
Band: 119 (1993)
Heft: 9

Werbung

Nutzungsbedingungen
Die ETH-Bibliothek ist die Anbieterin der digitalisierten Zeitschriften. Sie besitzt keine Urheberrechte an den Zeitschriften und ist nicht verantwortlich für deren Inhalte. Die Rechte liegen in der Regel bei den Herausgebern beziehungsweise den externen Rechteinhabern. Siehe Rechtliche Hinweise.

Conditions d'utilisation
L'ETH Library est le fournisseur des revues numérisées. Elle ne détient aucun droit d'auteur sur les revues et n'est pas responsable de leur contenu. En règle générale, les droits sont détenus par les éditeurs ou les détenteurs de droits externes. Voir Informations légales.

Terms of use
The ETH Library is the provider of the digitised journals. It does not own any copyrights to the journals and is not responsible for their content. The rights usually lie with the publishers or the external rights holders. See Legal notice.

Download PDF: 15.05.2025

ETH-Bibliothek Zürich, E-Periodica, https://www.e-periodica.ch

Neu im Nebelspalter-Verlag

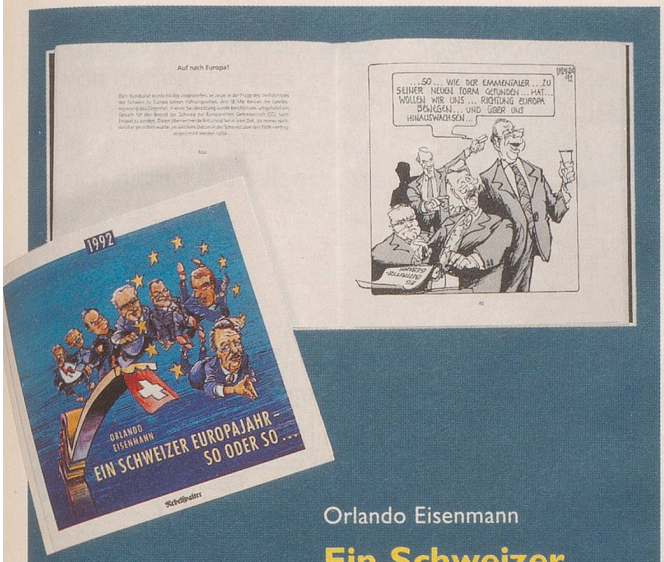

Orlando Eisenmann

Ein Schweizer Europajahr – so oder so ...

Pappband, hartgebunden,
Format 200 × 195 mm,
128 Seiten, Fr. 24.80
ISBN-Nr. 3-85819-177-9

Vorzugsangebot:
Ausgabe mit handkolorierter Karikatur auf Büttenpapier, 50 numerierte und handsignierte Exemplare im Schuber
Fr. 98.–

Eine Abkürzung aus drei Grossbuchstaben bestimmte spätestens ab Mitte letzten Jahres einen grossen Teil des politischen Geschehens in der Schweiz: EWR. Orlandos karikaturistische Chronik ist eine witzig pointierende, aktuelle Zeitgeschichte über das bewegende und bewegte Jahr 1992.

Nebelspalter **Bei Ihrem Buchhändler**

Nordisch sitzen!

GAUDIO & PARTNER

OPOSIT balans® DESIGN: PETER OPSVIK

STOKKE
MACHT DAS LEBEN SITZENSWERT
155 31 30
Gratis-Anruf

Das Sitzerlebnis aus Norwegen

In einer tierisch ernsten Zeit – eine satirisch heitere Zeitschrift

◆◆◆◆◆◆◆◆

Nebelspalter

Warum sich bis heute über 3'300 Bauinteressenten für ein BAUTEC Haus entschieden haben:

- Auswahl nach Ideen-Katalog, individuell auf Ihre Wünsche abgestimmt
  - Ein- und Zweifamilienhäuser
  - Doppel- und Reiheneinfamilienhäuser
- Besichtigung bestehender Häuser
- Qualität in Massivbauweise (Backstein, Holz, Beton)
- mit Gratis-Offerte
- zu Fix Preisen gebaut
- mit Handwerkern auch nach Ihrer Wahl

BAUTEC

BON (sofort einsenden) für
❒ Ideenkatalog
❒ Doku "Neue Projekte"
❒ Umbau-Info

G 6303

Name:
Vorname:
Strasse:
PLZ, Ort:

General Bautec AG, 032 84 42 55
3292 Busswil/Lyss, 5001 Aarau
8404 Winterthur, 1260 Nyon