Zeitschrift: Nebelspalter : das Humor- und Satire-Magazin
Band: 137 (2011)
Heft: 10

Werbung

Nutzungsbedingungen
Die ETH-Bibliothek ist die Anbieterin der digitalisierten Zeitschriften. Sie besitzt keine Urheberrechte an den Zeitschriften und ist nicht verantwortlich für deren Inhalte. Die Rechte liegen in der Regel bei den Herausgebern beziehungsweise den externen Rechteinhabern. Siehe Rechtliche Hinweise.

Conditions d'utilisation
L'ETH Library est le fournisseur des revues numérisées. Elle ne détient aucun droit d'auteur sur les revues et n'est pas responsable de leur contenu. En règle générale, les droits sont détenus par les éditeurs ou les détenteurs de droits externes. Voir Informations légales.

Terms of use
The ETH Library is the provider of the digitised journals. It does not own any copyrights to the journals and is not responsible for their content. The rights usually lie with the publishers or the external rights holders. See Legal notice.

Download PDF: 13.05.2025

ETH-Bibliothek Zürich, E-Periodica, https://www.e-periodica.ch

Casinotheater Winterthur
Theater | Events | Restaurant
Stadthausstrasse 119, 8400 Winterthur
Telefon 052 260 58 58
www.casinotheater.ch

Programm

DEZ/JAN 2011/12

Comedy

MICHAEL ELSENER

«Stimmbruch»

Ein Stuhl. Ein Mikrofon. Ein Michael.

Do 8.12. – Sa 10.12.
20.00 Uhr

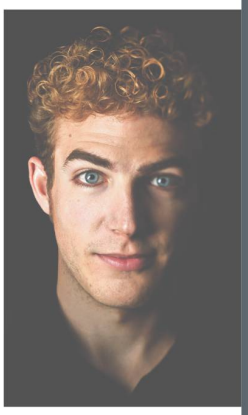

Musik-Comedy

GESCHWISTER PFISTER

Ursli und Toni Pfister in «Servus Peter – Oh là là Mireille»

In ihrer neuen Show nehmen die Brüder zwei ganz Grosse des Schlagerhimmels ins Visier: Peter Alexander und Mireille Mathieu.

Mi 14.12. – Fr 16.12.
20.00 Uhr

Comedy

HEINZ GRÖNING

«Verschollen im Weihnachtsstollen»

Heiterer Tiefgang und brüllend komischer Unsinn zum Thema Weihnachten. Kein Auge bleibt trocken, wenn der unglaubliche Heinz in seiner unnachahmlich herzergreifenden Art Weihnachtsgedichte vorträgt.

Sa 17.12.
20.00 Uhr

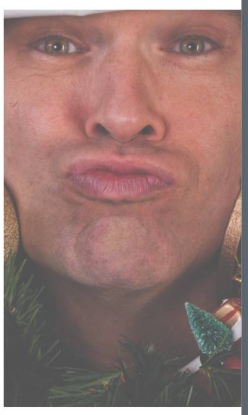

Musik-Kabarett

FLURIN CAVIEZEL

UND DIE VIER HEILIGEN DREI KÖNIGE

«Dieses Jahr schenken wir uns nichts»

«Ein Meister des feinsinnigen Humors.» Tages-Anzeiger

Mi 21.12.
20.00 Uhr

Chaos-Theater

OROPAX

«Zeiten-Wände»

Die beiden Oropax Brüder bringen im Casinotheater das Roulette der Zeit in Schwung.

Mi 28.12. – Fr 30.12.
20.00 Uhr

Kabarett

SEBASTIAN SCHNOY

«Expedition Weltgeschichte»

Von Napoleon lernen, wie man sich vorm Abwasch drückt. Lachen Sie sich schlau.

Fr 6.1.
20.00 Uhr

Kartenbestellung und weitere Infos: www.casinotheater.ch oder Telefon 052 260 58 58

Der Landbote · TELE TOP · Tages-Anzeiger · RADIO TOP · St. Galler Tagblatt · MIGROS kulturprozent · Zürcher Kantonalbank

Der neue **AMPERA**

ELEKTREVOLUTION.

Elektrisch voraus.

Der neue Opel Ampera ist das erste Fahrzeug mit permanent elektrischem Antrieb, das Sie ohne Kompromisse uneingeschränkt im Alltag nutzen können. Mit einer Gesamtreichweite von über 500 km[1] sind Sie stets mobil und können jederzeit jedes Ziel erreichen.

www.opel.ch

ø-Verbrauch 1,2 l/100 km; 27 g/km CO_2-Ausstoss.

[1]Gesamtreichweite aus Batterie- und Generatorbetrieb.

OPEL

Wir leben Autos.