Zeitschrift: Nidwaldner Kalender
Herausgeber: Nidwaldner Kalender
Band: 76 (1935)

Werbung

Nutzungsbedingungen
Die ETH-Bibliothek ist die Anbieterin der digitalisierten Zeitschriften auf E-Periodica. Sie besitzt keine Urheberrechte an den Zeitschriften und ist nicht verantwortlich für deren Inhalte. Die Rechte liegen in der Regel bei den Herausgebern beziehungsweise den externen Rechteinhabern. Das Veröffentlichen von Bildern in Print- und Online-Publikationen sowie auf Social Media-Kanälen oder Webseiten ist nur mit vorheriger Genehmigung der Rechteinhaber erlaubt. Mehr erfahren

Conditions d'utilisation
L'ETH Library est le fournisseur des revues numérisées. Elle ne détient aucun droit d'auteur sur les revues et n'est pas responsable de leur contenu. En règle générale, les droits sont détenus par les éditeurs ou les détenteurs de droits externes. La reproduction d'images dans des publications imprimées ou en ligne ainsi que sur des canaux de médias sociaux ou des sites web n'est autorisée qu'avec l'accord préalable des détenteurs des droits. En savoir plus

Terms of use
The ETH Library is the provider of the digitised journals. It does not own any copyrights to the journals and is not responsible for their content. The rights usually lie with the publishers or the external rights holders. Publishing images in print and online publications, as well as on social media channels or websites, is only permitted with the prior consent of the rights holders. Find out more

Download PDF: 28.07.2025

ETH-Bibliothek Zürich, E-Periodica, https://www.e-periodica.ch

PHOENIX

in hoher technischer Vollendung

Nähwunder

mit den neuesten, praktischen Vorteilen

Volksmaschine

zu vorteilhaftem Preis und Konditionen

A. Rebsamen A.-G.

Burgerstraße 2 - Luzern

Gute Stärkungsmittel

heben die Arbeitslust und die Leistungsfähigkeit, schützen vor Erkrankung und verkürzen die Rekonvaleszenz nach überstandenen Krankheiten. - Nach langjähriger Erfahrung empfehlen wir **Dr. Amberg's**

Amontella
für Magen und Nerven

Ferrobor
für Blutarme und Bleichsüchtige

Vin Amonta
für Kranke und Rekonvaleszente

Apotheken Dr. Amberg
Stans und Engelberg
Rascher Postversand

Behagliche Rohrsessel
mit unauffälliger
Nachtstuhl -
Einrichtung, v. 42.- an

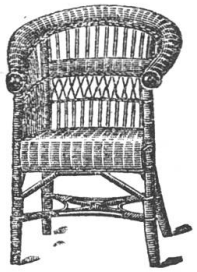

7.80
9.80
16.50
20.-
etc.

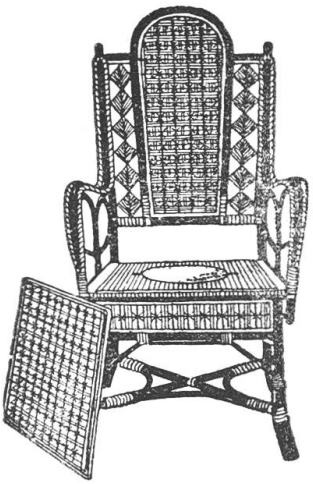

Fabrikation von Peddig- und andern **Rohrmöbeln**

sowie **Korbwaren** aller Art

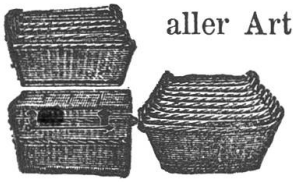

Bekannt für mächtige Auswahl und preiswerte Ware

Stubenwagen
in verschiedenen Ausführungen 28.— 34.—, 38.— etc. (ungarniert billiger) Eigene Fabrikation daher vorteilhafter. Aufrüsten gebrauchter Wagen

Kinderwagen
Sportwagen
„Helvetia", „Wisa-Gloria", englische und deutsche Fabrikate zu den neuen Tiefpreisen

F. Mannuss, Luzern

am Metzgerrainle Weinmarkt

Seit 1891 die bekannte Firma - Offerten bei Angabe d. Sie speziell interessierenden Artikel

Verzeichnis für den 10-Rp.-Brief-Verkehr

Nachdruck verboten

Man findet in diesem Verzeichnis, ob ein Brief mit nur 10 Rp. frankiert werden kann. Man sucht unter dem Postbüro des Absenders, ob die Nummer jenes Postbüros, nach dem der Brief spediert werden soll, aufgeführt ist. Wenn dies nicht der Fall ist, muss der Brief mit 20 Rp. frankiert werden. Beispiel: Von Stans soll ein Brief nach Luzern und einer nach Kägiswil gesandt werden. Luzern hat die Nummer 48. Diese ist unter Stans nicht zu finden: also 20 Rp. Kägiswil No. 39 ist unter Stans aufgezeichnet: also 10 Rp.

1. Adligenswil
2. Alpnachdorf
3. Alpnachstad
4. Altzellen
5. Bauen
6. Beckenried
7. Brienzwiler
8. Brunnen
9. Brünig
10. Buochs
11. Büren
12. Bürgenstock
13. Bürglen Ob.
14. Dallenwil
15. Ebikon
16. Eigental
17. Emmenbr.
18. Emmetten
19. Engelberg
20. Ennetbürg.
21. Ennetmoos
22. Flüeli
23. Fürigen
24. Gerliswil
25. Gersau
26. Giswil
27. Goldau
28. Goldern
29. Grafenort
30. Greppen
31. Grosstheil
32. Hergisw. Nid.
33. Hertenstein
34. Hofstet. b. Brz.
35. Hohfluh
36. Horw
37. Ingenbohl
38. Isenthal
39. Kägiswil
40. Kastanienb.
41. Kerns
42. Kehrsiten
43. Kleintheil
44. Kriens
45. Lauerz
46. Littau
47. Lungern
48. Luzern
49. Meggen
50. Meiringen
51. Melcht. m. Frutt
52. Merlischach.
53. Morschach
54. Niederrickb.
55. Obbürgen
56. Obermatt
57. Obernau
58. Oberrickenb.
59. Obsee b. Lung.
60. Pilatus Kul.
61. Ramersberg
62. Rathausen
63. Reuti-Hasleb.
64. Rigi-First
65. Rigi-Kaltb.
66. Rigi-Klöst.
67. Rigi-Kulm
68. Rigi-Scheidegg
69. Rigi-Staffel
70. Rigi-Unterstett.
71. Rothorn-Kulm
72. Rütli
73. Sachseln
74. Sarnen
75. Schöneck
76. Schwendi
77. Seeburg
78. Seelisberg
79. Sisikon
80. Sörenberg
81. Stalden
82. Stans
83. Stansstad
84. St. Niklaus./Luz.
85. St. Niklaus./Obw.
86. Treib
87. Vitznau
88. Vordermeg.
89. Weggis
90. Werthenstein
91. Wiesenberg
92. Wilen
93. Wolfensch.

Obwalden

Alpnachdorf 3, 11, 12, 14, 16, 21, 22, 23, 32, 36, 39, 40, 41, 42, 55, 60, 61, 73, 74, 76, 82, 83, 85, 91, 92, 93

Alpnachstad 2, 11, 12, 14, 16, 21, 22, 23, 32, 36, 39, 40, 41, 42, 44, 55, 57, 60, 61, 73, 74, 76, 82, 83, 84, 85, 91, 92

Bürglen 7, 9, 22, 26, 28, 31, 35, 43, 47, 50, 51, 63, 73, 76, 85, 92

Engelberg 29, 51, 58, 93

Flüeli 2, 3, 13, 21, 26, 29, 31, 39, 41, 43, 51, 61, 73, 74, 76, 85, 91, 92

Giswil 9, 13, 22, 31, 35, 41, 43, 47, 51, 59, 61, 73, 74, 76, 81, 85, 92

Grafenort 11, 14, 19, 21, 22, 39, 41, 51, 54, 58, 73, 74, 82, 85, 91, 93

Grosstheil 9, 13, 22, 26, 43, 47, 51, 61. 73, 74, 76, 85, 92

Kägiswil 2, 3, 14, 16, 21, 22, 32, 41, 51, 60, 61, 73, 74, 76, 82, 83, 85, 91, 92

Kerns 2, 3, 14, 21, 22, 26, 29, 32, 39, 41, 51, 60, 61, 73, 74, 76, 82, 83, 85, 91, 92, 93

Kleintheil 7, 9, 13, 22, 26, 31, 35, 47, 51, 59, 61, 71, 73, 74, 76, 80, 85, 92

Lungern 7, 9, 13, 26, 28, 31, 34, 35, 43, 50, 63, 71

Melchtal 2, 3, 21, 22, 26, 31, 39, 41, 43, 51, 60, 72, 74, 76, 85, 91, 92

Sachseln 2, 3, 13, 22, 26, 29, 31, 39, 41, 43, 51, 61, 74, 76, 85, 92

St. Niklausen 2, 3, 13, 21, 22, 26, 29, 31, 39, 41, 43, 51, 56, 61, 73, 74, 76, 85, 91, 92, 93

Sarnen 2, 3, 21, 22, 26, 29, 31, 39, 41, 43, 51, 60, 61, 73, 76, 91, 92

Schwendi 2, 3, 13, 21, 22, 26, 31, 39, 43, 49, 51, 61, 73, 74, 85, 92

Nidwalden

Beckenried 5, 10, 11, 12, 14, 18, 20, 23, 25, 30, 33, 38, 42, 54, 55, 58, 64, 65, 66, 67, 68, 69, 70, 72, 78, 82, 83, 86, 87, 89, 91, 93

Büren 2, 3. 6, 10, 12, 14, 18, 20, 21, 23, 29, 32, 33, 40, 42, 54, 55, 58, 82, 83, 91, 93

Buochs 6, 11, 12, 14, 18, 20, 21, 23, 25, 30, 32, 33, 36, 40, 42, 49, 54, 55, 58, 64, 65, 66, 67, 68, 69, 70, 82, 83, 84, 87, 88, 89, 91, 93

Dallenwil 2, 3, 10, 11, 12, 20, 21, 23, 29, 32, 39, 40, 41, 42, 54, 55, 58, 82, 83, 91, 93

Emmetten 5, 6. 8, 10, 11, 20, 25, 27, 37, 38, 45, 53, 54, 64, 66, 68, 70, 72, 78, 79, 86, 87

Ennetbürgen 1, 6, 10, 11, 12, 14, 18, 20, 21, 23, 25, 30, 32, 33, 36, 40, 42, 49, 52, 54, 55, 64, 65, 66, 68, 69, 67, 70, 77, 82, 83, 84, 87, 89, 91, 93

Ennetmoos 2, 3, 10, 11, 12, 14, 20, 22, 23, 29, 32, 36, 39, 40, 41, 42, 54, 55, 58, 60, 61, 73, 74, 76, 82, 83, 84, 85, 91, 92, 93

Hergiswil 2, 3, 10, 11, 12, 14, 16, 17, 20, 21, 24, 33, 36, 39, 40, 41, 42, 44, 46, 48, 49, 55, 57, 60, 77, 82, 83, 88, 91

Kehrsiten 1, 2, 3, 6, 10, 11, 12, 14, 15, 17, 20, 21, 23, 30, 32, 33, 36, 40, 44, 46, 48, 49, 52, 54, 55, 56, 60, 62, 64, 65. 69, 77, 82, 83, 84, 87, 89, 91

Niederrickenbach 6, 10, 11, 12, 14, 18, 20, 21, 23, 29, 42, 54, 55, 58, 82, 83, 91, 93

Obbürgen 1, 2, 3, 6, 10, 11, 12, 14, 20, 21, 23, 30, 32, 33, 36, 40, 42, 44, 48, 49, 52, 54, 57, 60, 65, 77, 82, 83, 84, 87, 89, 91, 93

Oberrickenbach 6, 10, 11, 14, 19, 21, 29, 54, 58, 82, 91, 93

Stans 2, 3, 4, 6, 10, 11, 12, 14, 20, 21, 23, 29, 32, 33, 36, 39, 40, 41, 42, 54, 55, 56, 58, 60, 75, 82, 83, 84, 89, 91, 93

Stansstad 2, 3, 6, 10, 11, 12, 14, 16, 20. 21, 23, 32, 33, 36, 39, 40, 41, 42, 44, 46, 48, 49, 54, 55, 57, 60, 77, 82, 84, 89, 91, 93

Wiesenberg 2, 3, 10, 11, 12, 14, 20, 21, 22, 23, 29, 30, 32, 40, 41, 42, 54, 55, 58, 61, 74, 82, 83, 85, 91, 93

Wolfenschiessen 2, 6, 10, 11, 12, 14, 19, 20, 21, 23, 29, 41, 54, 55, 58, 82, 83, 85, 91

vergleichen vergleichen

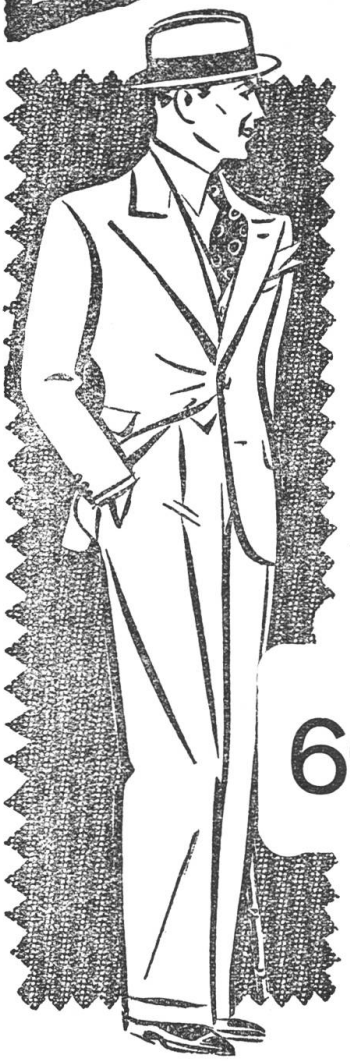

Der Kauf eines Pferdes oder eines Hauptes Vieh ist eine wichtige Sache. Gewiß, gewiß, Sie haben recht. Allein, ein Anzug oder Mantel, der soviel für Ihr gutes Aussehen zu bedeuten hat, sind auch sehr wichtig. Außerdem kostet ja ein Vergleich nichts und ist nur von Vorteil für Sie.

Sie können unsere neuen Herren-Anzüge und Mäntel ohne irgendwelchen Zwang auf Sitz und Eleganz, Güte und Preiswürdigkeit untersuchen. Wir wollen ja nichts anderes, als daß Sie aus eigener Anschauung sich ein Urteil bilden über die Qualität der Tuch A.-G. Herrenkleider.

60.- Weitere Preislagen 75.- 90.- 100.-

Tuch A.-G.

Herren-Mäntel 55.- bis 100.-

Herrenkleider

Stans - Engelbergerstraße. Depothalter: **M. Odermatt,** Schneider

Gleiches Geschäft in Luzern: Bahnhofstraße - Ecke Theaterstraße

Damenstoffe, Unterkleider u. s. w. im Laden Weggisgasse 14

Post-Tarife — Schweiz

Briefe, Briefpakete und Geschäftspapiere:
a. bis 250 g (im Umkreis von 10 km = 10 Rp.) 20
b. über 250 bis 1000 g ganze Schweiz 30

Postkarten: einfache 10
doppelte (mit Antwort), Frankozwang 20

Drucksachen:
a. gewöhnliche (adressierte) bis 50 g 5
über 50—250 g 10
über 250—500 g 15
b. ohne Adresse bis 50 g 3
über 50—100 g 5
c. zur Ansicht (zusammen für den Hin- und Rückweg): bis 50 g 10
über 50—250 g 15
über 250—500 g 20

Blindenschriften: f. je 1000 g (Höchstgew. 3 Kg) 5

Warenmuster:
a. gewöhnliche (adressierte) bis 250 g 10
über 250—500 g 20
bar- oder maschinenfrankiert, bis 50 g (nur bei Aufgabe von mindest. 50 Stück) 5
b. ohne Adresse bis 50 g 5
über 50 g: wie unter a hiervor

Einschreibung für alle Sendungen hiervor 20

Pakete (Stücksendungen):
a. bis 250 g 30
b. über 250 bis 1 Kg 40
c. „ 1 bis 2½ Kg 60
d. „ 2½ bis 5 Kg 90
e. „ 5 bis 7½ Kg 120
f. „ 7½ bis 10 Kg 150
g. „ 10 bis 15 Kg 200
h. „ 15 bis 50 Kg je nach der Entfernung. Auskunft am Postschalter.

Wertsendungen (Wertangabe unbeschränkt) nebst vorstehender Stücktaxe:
a. für Wertangaben bis 300 Fr. 20
b. für Wertangaben über 300 bis 500 Fr. 30
dazu für je weitere 500 Fr. oder Bruchteil 10

Nachnahmen (Gebühr nebst ordentl. Beförderungstaxe): für Beträge bis 5 Fr. 15
für Beträge über 5 bis 20 Fr. 20
dazu für je weitere 20 Fr. oder Bruchteil bis 100 Fr. 10
dazu für je weitere 100 Fr. oder Bruchteil bis 500 Fr. 30
für Beträge über 500 bis 1000 Fr. 220
f. Beträge über 1000 bis 2000 (Höchstbetrag) 260

Einzugsaufträge: Taxe der eingeschr. Briefe, dazu eine vom Absender zu entrichtende Einzugstaxe von 20

Postanweisungen (Höchstbetrag 10,000 Fr.):
bis 20 Fr. 20
über 20 bis 100 Fr. 30
dazu für je weitere 100 Fr. (bis 500 Fr.) 10
dazu für je weitere 500 Fr. od. Bruchteil dav. 10

Eilzustellung (Expressen), nebst ordentlicher Beförderungstaxe):
1. von Kleinsendungen, Post- und Zahlungsanweisungen mit den Beträgen:
a. im Umkreis von 1½ Km oder im geschlossenen Dorfgebiet 60
b. für jeden weitern ½ Km mehr 20
2. von Stück- und Wertsendungen:
a. im Umkreis von 1½ Km usw. 80
b. für jeden weitern ½ Km mehr 30

Telephon-Gesprächstaxen:
im Ortsverkehr für jedes Gespräch 10
Ferngespräch zur Tageszeit für je 3 Minuten oder Bruchteil:
bei Entfernungen
bis 10 Km 20
von 10—20 Km 30
von 20—50 Km 50
von 50—100 Km 70
über 100 Km 100

Zuschlag für jede Gesprächseinheit bei Benützung einer öffentlichen Sprechstation:
im Ortsverkehr und bis auf 10 Km per 3 Minuten 10
im übrigen Verkehr 20

Telegramm-Taxen:
Für jedes Wort 5
nebst einer Grundtaxe für jedes Telegramm von 60

Post-Tarife — Ausland

Briefe, bis 20 g 30
für je weitere 20 g 20

Postkarten, einfache 20
doppelte mit bezahlter Antwort 40

Geschäftspapiere, für je 50 g 5
Mindesttaxe 30

Drucksachen, für je 50 g 5

Blindenschriften, für je 1000 g 5

Warenmuster, für je 50 g 5
Mindesttaxe 10

Päckchen, für je 50 g 15
Mindesttaxe 60

Einschreibung aller vorgenannten Sendungen (einschließlich Empfangschein) 30

Wertbriefe, zur Brieftaxe:
Einschreibtaxe 30
Werttaxe für je 300 Fr. 30

Antwortscheine, Verkauf durch die Poststellen, das Stück 40
der Umtausch ausländischer erfolgt durch die Poststellen gegen Frankomarken im Werte von 30 Rp. Umtauschfrist unbeschränkt.

Eilzustellung (vom Absender zu entrichten):
a. für Briefpostsendungen 60
b. für Pakete 80

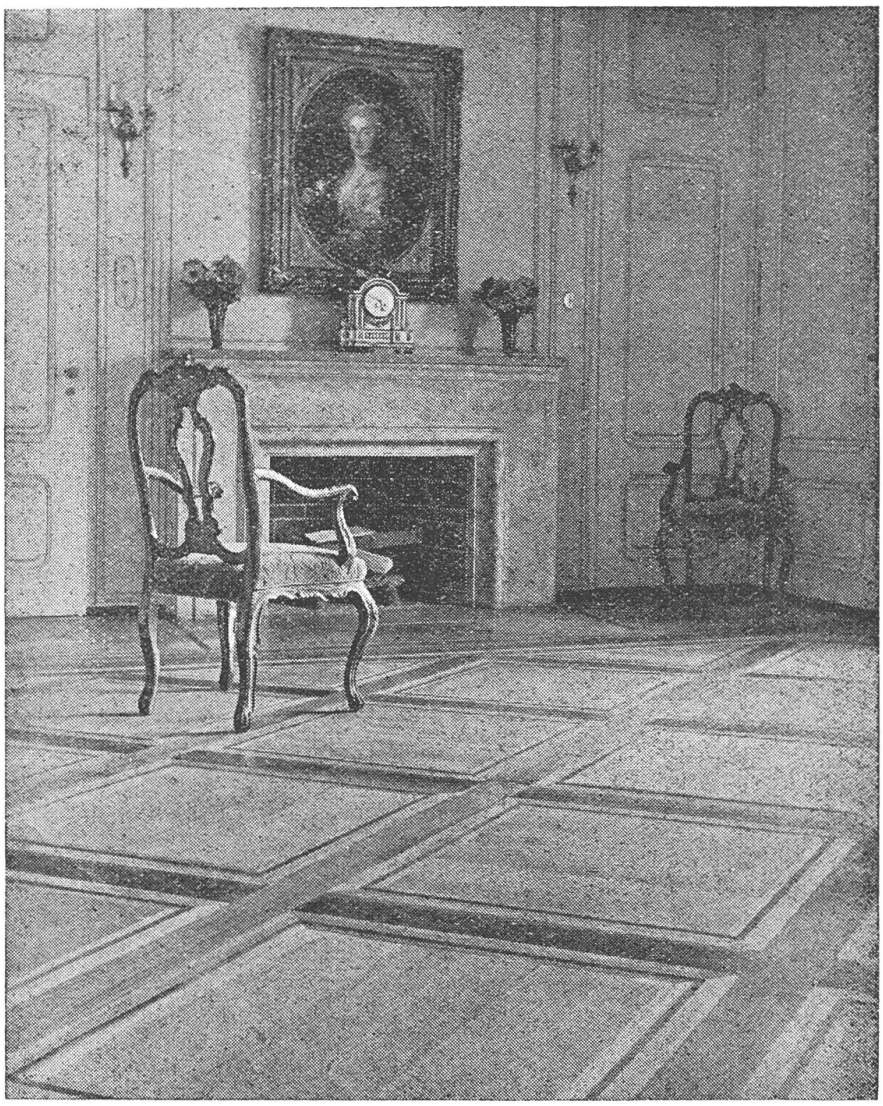

IHR BODEN soll Ihnen Freude machen!

Begnügen Sie sich nicht mit einem Ersatzbelag. Geben Sie dem bewährten PARQUET den Vorzug, von dem schon Ihr Großvater wußte, daß es mit Wärme und Dauerhaftigkeit eine von keinem andern Boden erreichte Schönheit verbindet.

PARQUET ist leicht zu pflegen und kostet nicht viel, obwohl es behaglicher ist. In einem PARQUETBODEN haben Sie Ihr Geld gut investiert. — Unterstützen Sie die PARQUETINDUSTRIE DER INNERSCHWEIZ Die leistungsfähigsten Fabriken sind im

Verband Schweiz. Parquetfabrikanten

Verkaufsbureau Luzern **Voltastraße 32 - Telefon 22.296**

Jos. Lussy-Lussy & Sohn, Stans gegr. 1891

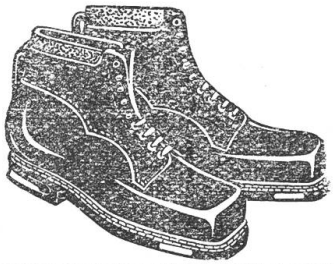

dipl. Schuhmachermeister Tel. 142

das bestbekannte Spezialgeschäft

für Sport u. Orthopädie

für Eleganz u. Qualität

ERSPARNISKASSE NIDWALDEN IN STANS

Gegründet 1827
Telefon 67
Postcheck-Konto VII 157

Annahme von Geldern auf:
Sparkassabüchlein
Obligationen
Konto-Korrent-Rechnungen

Gewährung
von Darleihen u. Krediten, Wechseldiskontos

Der Verwalter: LS. SPICHTIG

K. GOSSO-BLÄTTLER · ROZLOCH
am Vierwaldstättersee - Tel. Nr. 206
Schreinerei, Glaserei, Möbelbau

Sorgfältige, solide und gediegene Ausführungen nach gegebenen oder eigenen Entwürfen. Prima Referenzen. Kurze Lieferfrist. Uebernahme aller in mein Fach einschlagenden Arbeiten.
Moderne Ladeneinrichtungen mit staubdichten Glasschiebetüren - - -