**Zeitschrift:** Nidwaldner Kalender
**Herausgeber:** Nidwaldner Kalender
**Band:** 81 (1940)

**Rubrik:** Verzeichnis der Autobesitzer von Nidwalden und Obwalden

**Nutzungsbedingungen**
Die ETH-Bibliothek ist die Anbieterin der digitalisierten Zeitschriften auf E-Periodica. Sie besitzt keine Urheberrechte an den Zeitschriften und ist nicht verantwortlich für deren Inhalte. Die Rechte liegen in der Regel bei den Herausgebern beziehungsweise den externen Rechteinhabern. Das Veröffentlichen von Bildern in Print- und Online-Publikationen sowie auf Social Media-Kanälen oder Webseiten ist nur mit vorheriger Genehmigung der Rechteinhaber erlaubt. Mehr erfahren

**Conditions d'utilisation**
L'ETH Library est le fournisseur des revues numérisées. Elle ne détient aucun droit d'auteur sur les revues et n'est pas responsable de leur contenu. En règle générale, les droits sont détenus par les éditeurs ou les détenteurs de droits externes. La reproduction d'images dans des publications imprimées ou en ligne ainsi que sur des canaux de médias sociaux ou des sites web n'est autorisée qu'avec l'accord préalable des détenteurs des droits. En savoir plus

**Terms of use**
The ETH Library is the provider of the digitised journals. It does not own any copyrights to the journals and is not responsible for their content. The rights usually lie with the publishers or the external rights holders. Publishing images in print and online publications, as well as on social media channels or websites, is only permitted with the prior consent of the rights holders. Find out more

**Download PDF:** 01.08.2025

**ETH-Bibliothek Zürich, E-Periodica, https://www.e-periodica.ch**

**Der Zugriff auf das Verzeichnis der Autobesitzer Nidwaldens bzw. Obwaldens ist gesperrt.**

**L'accès au Verzeichnis der Autobesitzer Nidwaldens resp. Obwaldens est bloqué.**

**Access to the Verzeichnis der Autobesitzer Nidwaldens resp. Obwaldens is blocked.**

**Robert Gut-Murer** besorgt zuverlässig und billig

**Auto-Mietfahrten Transporte aller Art**

**Lieferung sämtlicher Mineralwasser**

Mit höflicher Empfehlung. Telephon 6 71 81

**Sanitäre Einrichtungen**

wie **Badezimmer, Klosett-, Pissoir-,**

**Warmwasser- u. Waschküchen-Anlagen**

sind Vertrauenssachen

Für erstklassige Ausführungen garantiert und empfiehlt sich

**Th. Wyß & Sohn,** dipl. Installateur **Stans**

NB. Wir empfehlen uns gleichzeitig als Vertreter der bekannten AGA-Herde, sowie der neuen, modernen Holzvergasungskochherde mit und ohne Boileranlagen.

**M. Binkert, Stans**

**Elektr. Installationen**

Tel. 6 74 28

**Neuanlagen, Umänderungen, Reparaturen**

**Elektr. Apparate und Motoren**

**Radio und Telefoneinrichtung**

**Vergessen** Sie nicht, mein neues Lager in Damen-Mäntel unverbindlich anzusehen. Die Preise sind sehr vorteilhaft. Ebenso die neuen Tricot-Kleider in Wolle, sehr modern und angenehm im Tragen. Jupe und Pullover in großer Auswahl. Auch Strümpfe, Damen-Wäsche und Corsets von der einfachsten bis zur feinsten Ausführung. Gut u. billig bei

**Meier-Waser, Stans, Weißwarenhaus** Tel. 6 73 24

*„Eis - weles wender?"*

Wo wenig Nachfrage herrscht, ist es nicht möglich, ein großes Lager zu unterhalten.

Wo die Auswahl fehlt, ist es nicht angenehm, zu kaufen.

In meinem Laden wurden innert Jahresfrist im Detail 687 Rosenkränze und 527 Gebetbücher (Cantate nicht gerechnet) verkauft.

Wenn Sie nicht schon wissen sollten, wo Sie in Nidwalden die größte Auswahl in Gebetbüchern und Rosenkränzen finden, so dürften Ihnen diese Zahlen den Weg weisen.

Mit höflicher Empfehlung!

**Franz von Matt, Papeterie, Devotionalien-Spezialgeschäft, Stans**

*Grabdenkmäler*

von einfachster bis zur feinsten Ausführung. Besondere Entwürfe für neue Grabmalkunst in einheimischen Materialien. Lager in fertigen Arbeiten. Renovationen und Reparaturen prompt und billig.
Den geehrten Trauerfamilien empfiehlt sich bestens

**Dominik Lussi - Bildhauer - Alt Spital - Stans**

1840 **100 Jahre** 1940

**Weber-Langenstein, Stans**

Es würde mich freuen, Sie im Jubeljahr auch bei mir begrüßen zu können.

**Polstermöbel - komplette Betten, Tisch-, Küchen-, Bett- und Leib-Wäsche, Bebe-Artikel, Teppiche, Wolldecken, Vorhangstoffe**

Tel. 6 72 06 Tel. 6 72 06

**GOTTFRIED WASER, STANS**

**Therma**

**-Kühlschränke**

**-Kochherde**

**-Oefen**

**-Boiler**

**-Bügeleisen**

Schweizer-Fabrikate und in unerreichter Qualität

Größte Auswahl in

**Beleuchtungskörpern**

für einfache und für vornehme Wohnräume, für Hotel, Büro und Werkstatt

Praktisch und beliebt, immer gebrauchsbereit sind elekrische

**Wärmekissen - Haartrockner**

**Heiz-Teppich und Fuß-Schemel**

**Brotröster - Kaffeekannen**

**Staubsauger Six-Madun**

und andere Fabrikate

**Pelze**

in großer Auswahl wie

**Skunkse, Oposum, Füchse alle Arten Felle.**

Sehr preiswert

**Blættler-Waser,** Stans u. Luzern

*Bilder einrahmen*

besorgt prompt und fachgemäß

**Schöne Auswahl in Tableaux, Statuen, Kruzifixe grosses Lager Haushalt- und Geschenk-Artikel**

**J. Lang, zum Monopol, Stans**

Telefon 6 74 18

# Herren- und Damen-Kleiderstoffe

Damenmäntel mit und ohne Pelzkragen. Kindermäntel, Herbstmäntel von Fr. 20.- an. Herren-, Damen- und Kinderwesten, Pullover. Unterkleider, Schürzen. Damenstrümpfe, Corsets. Damenwäsche. Herrenhemden. Ueberkleider. Wolldecken, Kinderwolldecken, Barchent-Betttücher, Ia. Qualität. Regenschirme von Fr. 3.50 bis zum modernsten Damenschirm. Kinderartikel. Aussteuerartikel. - Muster und Auswahlsendungen bereitwilligst. Billigste Berechnung. Größte Auswahl. Reelle Bedienung.

## Marie Amstad, Hauptplatz, Stans

Tel. 6 71 60

# Behaglichkeit und Schönheit

**für Ihr Heim bringt Ihnen ein neuer Anstrich mit haltbaren Farben und Lacken in preiswerter Ausführung von**

**Malergeschäft Josef Baumgartner Stans**

# Johann Schrader • Stans

Metzgerei - Wursterei

empfiehlt sich für prima **Fleisch** und frische **Wurstwaren,** sowie mild gesalzene **Rippli, Schüfeli, Magerspeck. Prima Sauerkraut.**

Prompter Versand ins Haus. Telephon 6 73 66.

Wenn dein Velo schlechter geht,
und sich auch kein Rad mehr dreht,
sei vernünftig, denk daran:
Gotthard Kaiser ist der Mann,
welcher alles flicken kann.

**G. Kaiser-Achermann**

Velohandlung, Stans neben Hotel Adler

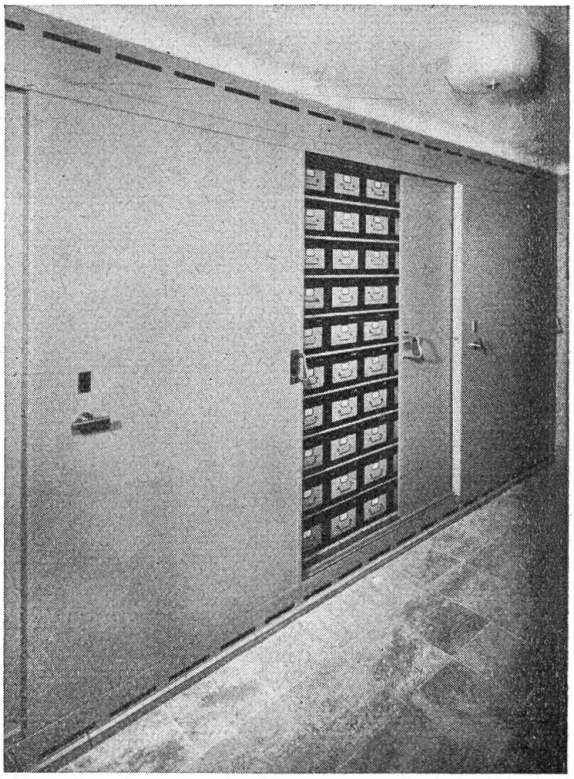

**Diebstahl-**

und **feuersichere** Aufbewahrung Ihrer

**Wertschriften**

zu bescheidenen Gebühren (25 bis 50 Rp. pro Fr. 1000.— Kapital und Jahr) in der neuzeitlichen

**Tresor-Anlage**

der

*Ersparniskasse Nidwalden*

*Stans*

**Kleider- und Wäsche-Einkauf**

**ist Vertrauenssache.**

Sie finden stets große Auswahl in Qualitätswaren, fachmännische Beratung und billige Preise bei

**Ernst Achermann,** Tuchhandlung, **Stans**

**Sie werden das ganze Jahr**

*gut bedient*

- BÄCKEREI
- CONDITOREI
- SPEZEREIHANDLUNG

**Familie Odermatt-Infanger**

Stans zur Rosenburg Telefon 6 73 71

*Franz Achermann-Durrer*

**Stans** Telephon 6 71 12

**Neumühle zum Schlüssel**

**Sämtliche Futtermittel**
**Kartoffeln**
**Spezereien**

**Weine Spirituosen**

Union Mitglied

*L. Zelger, Drogerie, Stans* Tel. 6 72 10 alter Postplatz

**empfiehlt sämtliche Drogerie-Artikel**

**Gasthaus z. Rößli, Stans** *Anerkannt feine Küche*

**Bäckerei Konditorei Spezereihandlung** **Hans Käslin** Tel. 6 71 02

**K. Gut-Barmettler, Stans**

**Kohlen** und Holz liefere ich **in jedem Quantum** franko ins Haus

Heizöl, Koks, Briketts, Anthracit, Oberschlesische und Saar-Kohle, Holzringe, Staudenbuscheln, dürres, sofort gebrauchsfertiges, **gespaltenes** **Holz**

**Tel. 6 73 75**

# Markt-Verzeichnis für das Jahr 1940

**Erklärung der Abkürzungen:** W = Warenmarkt, V = Vieh-, Pf = Pferde-, S = Schweine-, Schfe = Schaf-, Klbr = Kälber-, Klv = Kleinvieh, gr. V. = Hauptviehmarkt.

### Kanton Nidwalden.

Stans: WV: 17. April, 13. Nov.

### Kanton Obwalden:

Engelberg: V: 7. Okt.
Giswil: Klv: 9. Okt. Vormarkt (V) am 8. Okt. ab 13 Uhr.
Kerns: WV: 5. Dez. Vormarkt (V) am 4. Dez. ab 13 Uhr.
Sarnen: V: 8. Febr. mit Vormarkt (V) am 7. Februar ab 13 Uhr, 18. April mit Vormarkt (V) am 17. April ab 13 Uhr, 2. Okt. mit Vormarkt (V) am 1. Okt. ab 13 Uhr. — WV: 8. Mai mit Vormarkt (V) am 7. Mai ab 13 Uhr, 23. Okt. mit Vormarkt (V) am 22. Okt. ab 13 Uhr, 21. Nov. mit Vormarkt (V) am 20. Nov. ab 13 Uhr.

### Kanton Uri.

Altdorf: V: 31. Jan., 13. März, 24. April, 15. Mai, 24. Sept., 9. Okt., 6. Nov., 4. und 18. Dez. — W: 1. Febr., 14. März, 25. April, 16. Mai, 10. Okt., 7. Nov., 5. und 19. Dez.
Amsteg: WVKlv: 7. Okt.
Andermatt: W: 12. Juni. — VKlv: 14. u. 28. Sept.
Erstfeld: WV: 3. April.
Göschenen: V: 26. Sept.
Seelisberg: V: 17. Okt.
Wassen: WV: 28. Mai, 15. Okt.

### Kanton Schwyz.

Arth: WVKlv: 21. Okt.
Einsiedeln: WVPf: 26. Aug., 7. Okt., 4. Nov. — V: 5. Febr., 25. März, 29. April, 2. Dez. — Groß- und Kleinviehausstellung, Schlachtschafmarkt: 24. Sept. — Klv: Samstags.
Goldau: VKlv: 9. Sept.
Muotathal: VKlv: 19. Sept. — WV: 24. Okt.
Rothenthurm: WV: 16. Sept. — V: 29. Okt.
Sattel: WV: 22. Okt.
Schwyz: WV: 11. März, 6. Mai, 14. Okt., 18. Nov. — V: 8. April, 2. Sept., 21. Sept. — Kant. Zuchtstiermarkt: 21. Okt. — W: 29. Jan., 2. Dez.

### Kanton Luzern.

Entlebuch: WVKlv: 1. Mai, 12. Sept., 23. Okt. — S: 22. Jan., 26. Febr., 25. März, 22. April, 27. Mai, 24. Juni, 22. Juli, 26. Aug., 23. Sept., 28. Okt., 25. Nov., 23. Dez.
Willisau: WVS: 25. April. — Jahr-WVS: 26. Sept., 21. Okt., 28. Nov. — Jahr-WS: 5. Febr., 16. Dez. — WS: 25. Jan., 28. März, 30. Mai, 27. Juni, 25. Juli, 29. Aug. — Klv: Jeden Montag vormittag.
Escholzmatt: WVS: 13. Mai, 4. Sept., 21. Okt. — S: 15. Jan., 19. Febr., 18. März, 15. April, 20. Mai, 17. Juni, 15. Juli, 19. Aug., 16. Sept., 18. Nov., 16. Dez. — Klbr: Jeden Montag.
Luzern: Messe: 22. April bis 4. Mai, 7. bis 19. Okt., Pelz- und Fellmarkt: 30. Jan. — VKlvS: Jeden Dienstag, wenn Feiertag, am Mittwoch.

### Kanton Zug.

Baar: W: 17. und 18. Nov. — V: 18. Nov.
Cham: VKlv: 27. Nov. — W: 27. und 28. Nov.
Unterägeri: VKlv: 2. Sept. — W: 1. und 2. Sept.
Walchwil: W: 14. Okt.
Zug: WVKlv: 6. Febr., 3. Dez. — W: 25. März, 13. Mai, 7. Okt.

### Kanton Bern.

Brienz: 29. April, 18. Sept., 13. Nov.
Meiringen: WVKlv: 9. April, 15. Mai, 25. Sept., 11. Okt. (Vormarkt am 10. Okt. von vormittags 10 Uhr an), 30. Okt. (Vormarkt am 29. Okt., von vormittags 10 Uhr an), 18. Nov. — WKlvS: 4. Jan., 1. Febr., 7. März, 4. April, 9. Mai, 6. Juni, 5. Dez.

**Heß-Aschwanden**
Mürgstraße, Stans
vormals Heß-Niederberger

Tuchwaren aller Art, sowie fertige Hosen - Unterkleider - Berufsmäntel Ueberkleider - Hemden etc.

**Metzgerei und Speisewirtschaft z. Hirschen**

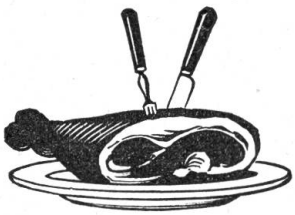

empfiehlt das Beste aus Küche und Keller.

Höfliche Empfehlung

**H. Luternauer**

## *Während dem Krieg erst recht*

treu zusammenhalten! Nicht nur mit schönen Worten, sondern durch die Tat soll jeder Heimatfreund beweisen, daß er helfen will, die Schwere der Zeit seinen Mitbürgern zu erleichtern. Er kauft deshalb **in einheimischen Geschäften.** Er weiß, es ist notwendig **jetzt erst recht** alle einheimischen Kräfte zu sammeln um stark zu bleiben.
Jeder Einkauf im eigenen Land hilft drohender Not wehren, stärkt unsere eigene Kraft.

**Kantonaler Gewerbeverband Nidwalden**

**Felix Odermatt, Stans**
Telephon 6 73 87
empfiehlt sich höflich für
**Leder- und Polsterarbeiten**
Anfertigung von prima Roßhaarbetten

**W. Vokinger, Stans**
Telephon 6 72 19
*Maler- und Tapeziererarbeiten*
Stammbäume und Familienwappen

*Trachtenstoffe*
für die Nidwaldner Werktagstracht.
Auf Wunsch zuschneiden oder anfertigen.
Mit höflicher Empfehlung
H. Stöckli-Zwissig

Prima **Endefinken** die besten Wärmespender verfertigt nach Maß
**Frau Flury-Martinelli,** Tiefe, **Stans**

**Frau Baggenstos, Stans** das altbekannte
Haushaltungsgeschäft bedient Sie stets vorteilhaft und preiswert

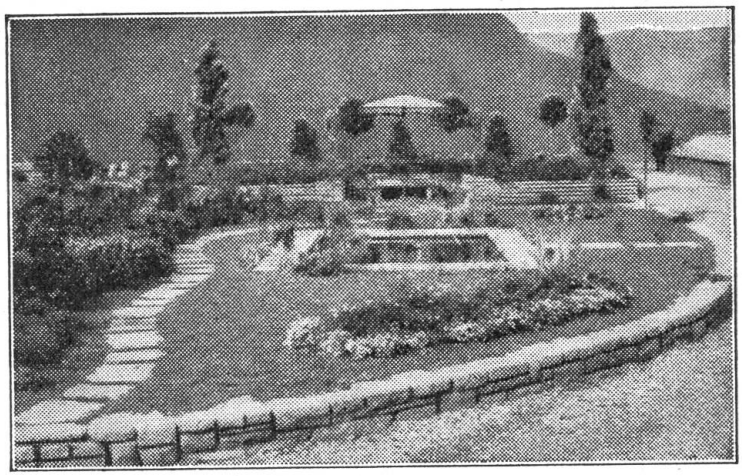

## Neuzeitliche Gartengestaltung

Besorgung von Gartenanlagen Umänderungen - Steingärten - Erstklassige Referenzen - Friedhofarbeiten Dekorationen für Freud und Leid. Zimmer-, Gruppen- und Dekorationspflanzen - Kränze Blumenarrangements, Schnittblumen, Gemüse- und Blumensetzlinge aller Art

# K. ODERMATT-EGGER, STANS

HANDELSGÄRTNEREI und GARTENBAU

Telephon 67285 Beim Bahnhof Gegründet 1881

Blumen- und Gemüseladen: Bahnhofstr., vis-à-vis der Kantonalbank

Die **Nidwaldner Kantonalbank** in **Stans** (Staatsgarantie)

**pflegt mit besonderer Vorliebe auch den Verkehr mit den Nidwaldnern, welche auswärts tätig sind.**

**Die unsichern Zeiten** haben uns eine wesentliche Ausweitung unseres Kundenkreises gebracht. Dabei durften wir auch mit vielen Nidwaldnern, welche in andern Kantonen wohnen, neue Verbindungen anknüpfen, was uns besonders freute.

**Eine große Zahl wackerer Nidwaldner Familien,** aus den verschiedensten Kantonen, vertrauen uns schon seit Jahren einen Teil ihrer Ersparnisse an, oder unterhalten bei uns ein Wertschriften-Depot.

**Wir besorgen auch das Inkasso von Kapitalzinsen und Forderungen.** Ueber unsere jeweiligen Bedingungen für die Annahme von Geldern auf kürzere oder längere Termine, sowie die Aufbewahrung und Verwaltung von Vermögenswerten erteilen wir jederzeit gerne Auskunft.

**Die Direktion.**

**Obwaldner Kantonalbank**
**in Sarnen**
Vom Kanton garantiertes Institut

empfiehlt sich für **Bankgeschäfte aller Art**

29 Strenge Verschwiegenheit Postcheckkonto VII/9

*Hoch- und Tiefbau-*

**Unternehmung**

**A. Franchini & Sohn**

**Beckenried** Tel. 6 82 58

**Bauplätze**
**Plattenbeläge**
**Kunststeine**
**Baumaterialien**

56

*Gasthaus Rößli*

**Kerns** (Obw.) Tel. 8 62 63

Bekannt für prima Weine, Café und gutbürgerliche Küche.

Mit höfl. Empfehlung 70

**Geschw. Heß & Co.**

*Keller Josef*

**Hergiswil a. See** Tel. 7 21 04

**Mech. Schlosserei**
**Sanitäre Installationen**
**Heiz-Anlagen** 67

*Automietfahrten — Taxi*

**Telephon 6 88 32**

mit modernem geschlossenem 5 bis 6 Plätzer, für alle Anlässe. Uebernehme auch Botendienst und kleine Lastfuhren.

**Sehr bescheidene Preise.** — Ich empfehle mich ferner für Lieferung von frischem Gemüse, Obst und Südfrüchten. Lieferung auf Wunsch prompt ins Haus.

**Adelrich Schön - Christen, Dörfli, Wolfenschießen**

53

Telefon 7 20 82 **Hergiswil** oder Postkarte

und wir besuchen und beraten Sie jederzeit gerne und unverbindlich mit Mustern großer Auswahl in sämtlicher

**Haushaltungswäsche,** sowie für **Hotel** u. **Restaurantbetrieb**

in Baumwolle, Rein- und Halbleinen (gezwirnt),
Stepp-, Woll- und Kamelhaardecken. Stets Neues
in Vorhangstoffen in allen Preislagen und modern

Für Töchtern **Wäsche-Aussteuern** von A bis Z komplett —
unsere Preise und Qualitätswaren bestehen jede Wett!

Da direkter Großbezug von schweizerischen Webereien kaufen Sie vorteilhaft bei

**Egli-Blättler,** Leinen- und Baumwollfabrikate

(1 Minute ob dem Bahnhof in Hergiswil am See) 66

**Es gibt keine dämpfige Pferde mehr!**

Alle Affektionen der Lungen- und Luftwege bei Pferden werden rasch und gründlich geheilt b. Verwendung des berühmten

**Sirup Fructus**

von Tierarzt **J. Bellwald.**

Vieljähriger, großartiger Erfolg. Tausende von Dankschreiben direkt von den Besitzern. Von allen ähnlichen Mitteln ist Sirup Fructus das erfolgreichste und bewährteste. Sirup Fructus (✚ Patent 37824) ist ein Pflanzen-Extrakt und nicht zu verwechseln mit Anpreisungen, die von Nichtberufsleuten gemacht werden. Preis pro Flasche Fr. 4 50. Verabreichungsweise angenehm und einfach. Gebrauchsanweisung und Ratschläge in bezug auf Fütterung usw. werden beigelegt. Kein Depot und keine Vertreter. Man wende sich direkt an den Erfinder. 41

**J. Bellwald, Tierarzt, Sitten**

**Alois Christen**

*Baugeschäft* Stans

empfiehlt sich

für alle

ins Fach einschlagenden

Arbeiten

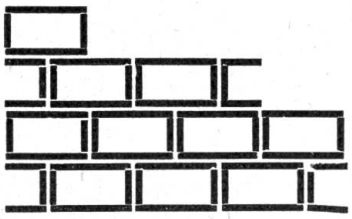

Telefon
6 71 70