Zeitschrift: Nidwaldner Kalender
Herausgeber: Nidwaldner Kalender
Band: 92 (1951)

Rubrik: Verzeichnis der Autobesitzer von Nidwalden und Obwalden

Nutzungsbedingungen
Die ETH-Bibliothek ist die Anbieterin der digitalisierten Zeitschriften auf E-Periodica. Sie besitzt keine Urheberrechte an den Zeitschriften und ist nicht verantwortlich für deren Inhalte. Die Rechte liegen in der Regel bei den Herausgebern beziehungsweise den externen Rechteinhabern. Das Veröffentlichen von Bildern in Print- und Online-Publikationen sowie auf Social Media-Kanälen oder Webseiten ist nur mit vorheriger Genehmigung der Rechteinhaber erlaubt. Mehr erfahren

Conditions d'utilisation
L'ETH Library est le fournisseur des revues numérisées. Elle ne détient aucun droit d'auteur sur les revues et n'est pas responsable de leur contenu. En règle générale, les droits sont détenus par les éditeurs ou les détenteurs de droits externes. La reproduction d'images dans des publications imprimées ou en ligne ainsi que sur des canaux de médias sociaux ou des sites web n'est autorisée qu'avec l'accord préalable des détenteurs des droits. En savoir plus

Terms of use
The ETH Library is the provider of the digitised journals. It does not own any copyrights to the journals and is not responsible for their content. The rights usually lie with the publishers or the external rights holders. Publishing images in print and online publications, as well as on social media channels or websites, is only permitted with the prior consent of the rights holders. Find out more

Download PDF: 01.08.2025

ETH-Bibliothek Zürich, E-Periodica, https://www.e-periodica.ch

Der Zugriff auf das Verzeichnis der Autobesitzer Nidwaldens bzw. Obwaldens ist gesperrt.

L'accès au Verzeichnis der Autobesitzer Nidwaldens resp. Obwaldens est bloqué.

Access to the Verzeichnis der Autobesitzer Nidwaldens resp. Obwaldens is blocked.

BERNINA *Zickzack Portable* *Nähmaschinen*

in formschönen Möbeln und großer Auswahl

Kantonsvertretung **Frau Gabriel, Beckenried** Telephon 6 82 62 (84 52 62)

Filiale STANS jeden Donnerstag von 1 bis 6 Uhr 50

R.A. Zoller STANS

Telephon 6 76 86 (84 16 86)

Krawatten	Tabakpfeifen	Schirme
Herrenhüte	Zigarren	Strümpfe
Hosenträger	Portemonnaies	Handschuhe
Gürtel	Brieftaschen	Handtaschen
Socken	Trauerkränze	Brautschleier

5 % Rabattmarken 15

Alois Ineichen, Stans *Bau- und Möbelschreinerei* Tel. 6 72 61 (84 12 61)

65 empfiehlt sich höflich für alle in sein Fach einschlagenden Arbeiten

8 **Endefinken mit Filzsohlen**

seit Generationen bewährt als bestes Mittel gegen kalte Füße

Frau Flury-Martinelli, Dorfplatz 10, Stans Telephon 6 74 94 (84 14 94)

Universal

Willys Jeep

4 Zyl. 11 PS

fabrikneu

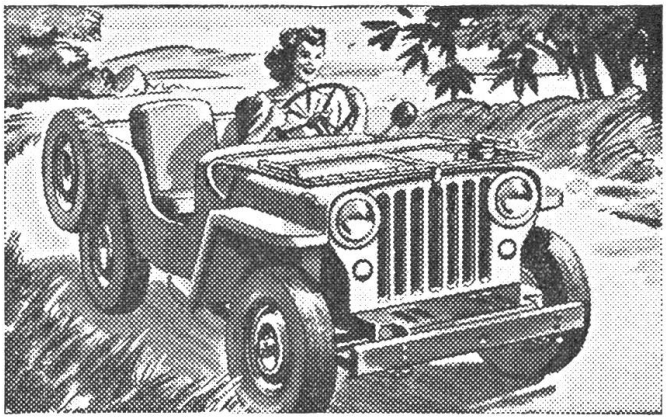

Der unentbehrliche Helfer für Landwirtschaft und Gewerbe

Offiz. Vertretung für Nidwalden:

Fritz Niederberger, Winkelried-Garage, Stans

Telephon 6 74 68 (84 13 13)

12

Fam. Bl. Hug-Felchlin, Stans.

Betten - Möbel
Federzeug
Vorhänge - Linoleum

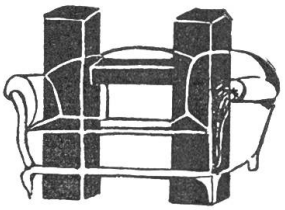

66

Alles für Küche und Haushalt

finden Sie in großer Auswahl und bester Qualität bei

Fr. Wwe. Baggenstos, Stans

5 % Rabattmarken

A. Hutter, Stans

ARCHITEKTURBÜRO

Schmiedgasse 24 Telephon (041) 6 76 02 (84 16 02) 58

Pläne und Bauführung für: *Neu- und Umbauten*
Landwirtschaftliche Gebäude
Holz- und Massivbau
Tiefbauten

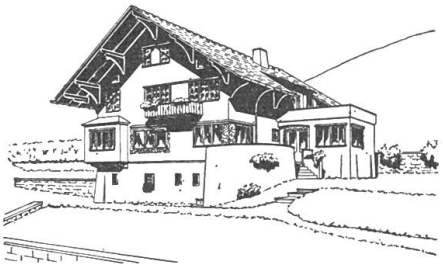

Übernehme schlüsselfertige Bauten

Ein Akt der Dankbarkeit

ist es, wenn Sie Ihre

Ersparnisse bei uns anlegen oder sich bei
Geldbedarf an uns wenden, denn durch unsere
Vergabungen die sich bis dato auf über
Fr. 800000.- belaufen, entlasten wir Ihr eigenes
Portemonnaie

20

Ersparniskasse Nidwalden, Stans

Gegr. 1827 Bilanzsumme Fr. 21 000 000 Reserven Fr. 2 000 000

Robert Gut-Murer

Stans Telephon 6 71 81 (84 11 81)

Gesellschafts-Fahrten
Auto-Taxi
und
Transporte

Vertreter sämtlicher
Mineralwasser

92

Im heimeligen

Stanser-Kaffeestubli

werden Sie

stets

gut bedient

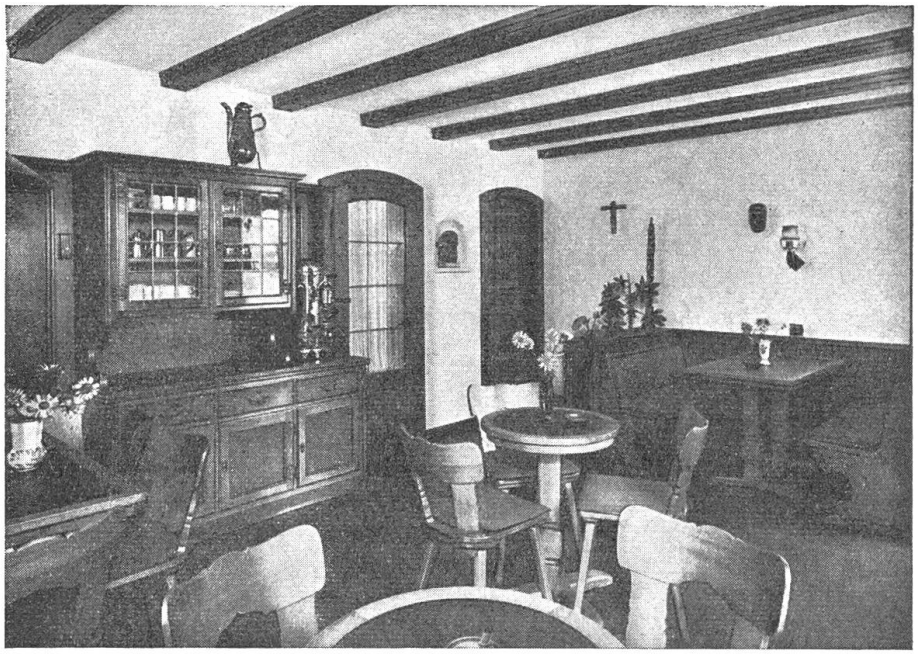

Fritz Achermann-Wyß, Stans

Telephon 6 72 28 (84 12 28) *Bäckerei / Conditorei / Kolonialwaren*

Gnos-Lussy *Schuhhaus* **Stans**

beim Bahnhof Telephon 6 72 27 (84 12 27)

Das Fachgeschäft für gute und preiswerte Schuhwaren
Fußstützen, Reparaturen 61

ALBERT WYSS

Dipl. Installateur, Stans Sanitäre Anlagen und Schlosserei Filiale in Stansstad

Das Fachgeschäft für seriöse
Beratung
und zuverlässige Ausführung

Stans Telephon (041) 6 72 31 (84 12 31) Stansstad Telephon 6 76 27 (84 16 27) 69

Gottfr. Waser

Stans & Buochs Tel. 6 71 53 (84 11 53)

elektr. Unternehmungen

Neuinstallationen, Umänderungen Reparaturen

Lieferung sämtl. elektr. Bedarfsartikel Leuchter zu vorteilhaften Preisen 95

Jeder Mensch hat seine Musik, die ihm besonders zu Herzen geht, Von Ihren Lieblingsstücken sollten Sie deshalb Schallplatten besitzen. (Und natürlich auch einen Plattenspieler. Der Setzer)
Neue Schallplatten sind bei mir immer sofort erhältlich.

RADIO KÆLIN - Stans & Buochs

Tel. 6 84 51 (84 54 51)

Machen auch Sie einen Versuch beim **Expreß-Wasch-Service**

Stans Telephon 6 76 62 (84 16 62) 60

Rasche Bedienung — Haushaltwäsche
Schonendste Behandlung — Hotelwäsche
Saubere Arbeit — Geschäftswäsche
Lieferung ins Haus — Ueberkleider etc.

J. Roost-Frei, Schmiedgasse 37

Das Haus für bekannt feine

Fleisch- und Wurstwaren 37

empfiehlt sich aufs Beste

Telephon Stans 6 74 38 (84 14 38)
Telephon Stansstad 6 76 17 (84 16 17)

Die **Nidwaldner Kantonalbank** hat bei der

Hauptbank in Stans und bei der **Filiale in Hergiswil**

Schrankfächer zu vermieten

In einem Schrankfach können Vermögenswerte aller Art, wertvolle Akten etc. verwahrt werden. Das Schrankfach bietet

größtmögliche Sicherheit, bei absoluter Diskretion

Auch unsere Bank hat keine Kosten gescheut, um der werten Kundschaft diese Sicherungsmöglichkeit zu bieten.
Lassen Sie sich ein Schrankfach zeigen und erklären. Verlangen Sie einen Tarif. Die Miete ist bescheiden.

W. Baggenstos & Sohn
Stans Telephon 6 71 10 (84 11 10)

Das Fachgeschäft für gute Spenglerarbeit
bedient Sie prompt und preiswert

- *Blech- und Flachbedachungen*
- *Blitzschutzanlagen*
- *Sanitäre Installationen*
- *Waschkücheneinrichtungen*
- *Reparaturen und Umänderungen*

16

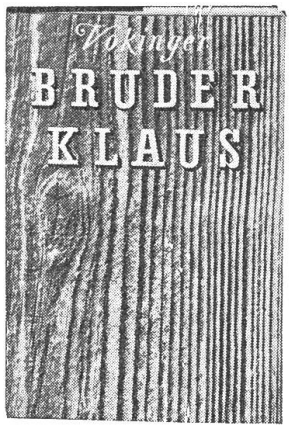

Das Buch von Konstantin Vokinger nimmt in der Bruderklausenliteratur den Platz ein, den das älteste Bild unter den Gemälden einnimmt. Es zeigt Bruder Klaus so, wie er ist. Es ist das echteste Bild, das man vom großen Friedensstifter im Ranft hat. Die Bodenständigkeit, die historische Treue, das verständnisvolle Eindringen in das Seelenleben des Menschen und Heiligen und auch die prächtige Ausstattung sichern diesem Bruderklausenleben den Ehrenplatz unter allen erschienenen Biographien des Heiligen vom Ranft . . .

Bruderklausen-Kaplan Werner Durrer

Dies Buch soll in jedem Unterwaldner Haus einen Ehrenplatz haben

Mit 19 Illustrationen und 17 Tafelbildern in Ganzleinen geb. Fr. 11.50

BUCHHANDLUNG JOSEF VON MATT, STANS

Kruzifixe

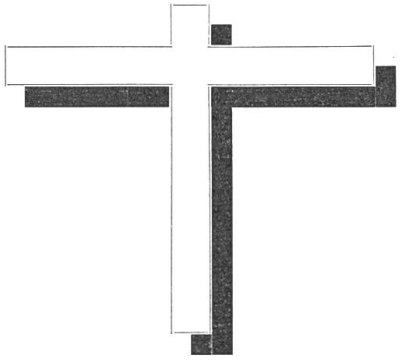

45

mit geschnitztem Holzkorpus von verschiedenen bekannten Bildhauern, oder mit Korpus aus Metall oder Hartguß in reicher Auswahl. Besuchen Sie bitte ganz unverbindlich unsere ständige Ausstellung. Stets großes Lager in gerahmten religiösen Bildern, Statuen, Gebetbüchern und Rosenkränzen, sowie Weihwasserkesseln.

Franz von Matt, Papeterie, Devotionalien, Stans

Wer rechnet

kauft Qualität!

Solche finden Sie in

Stoffen, Wäsche, Mercerie- und Wollwaren

bestimmt in erster Linie im altbekannten Fachgeschäft

Gemeinsamer Einkauf mit 200 Geschäften 44
bald 100 Jahre alte Geschäftstradition
fachmännische Beratung

bieten besonders Gewähr dafür, daß Sie mit Ihren Einkäufen zufrieden sein werden

Ernst Achermann Stans

das vorteilhafte Tuchgeschäft seit 1853

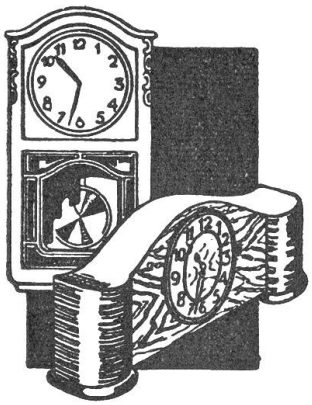

Kaufen Sie keine Uhr

ohne unsere große Auswahl in

Regulateur-Büffetuhren
Küchenuhren
Wecker, Kuckucksuhren, sowie Armbanduhren

gesehen und unsere Angebote geprüft zu haben. Der Preis und Qualität sagen Ihnen alles. Nur der Fachmann leistet Ihnen eine reelle Garantie

G. Keller-Durrer *Uhren - Optik* **Stans**

vis-à-vis der Ersparniskasse Nidwalden

34 Tel. 67551 (841551) Wohnung 67652 (841652)

Für Maler- und Tapezierarbeiten

verlangen Sie Offerte bei

W. Vokinger, Stans

Telephon 67219 (841219)

Fachmännisch und preiswert 86

Markt-Verzeichnis für das Jahr 1951

Erklärung der Abkürzungen: W = Warenmarkt, V = Viehmarkt, Pf = Pferde, S = Schweine, Schfe = Schafe, Klbr = Kälber, gr. V = Hauptviehmarkt, Vg = Viehausstellung und Viehmarkt.

Kanton Nidwalden:

Stans: WV 11. April, 14. November, mit Vormarkt (V) am 13. November ab 11 Uhr.
in Wyl: V 12. Oktober.

Kanton Obwalden:

Engelberg: V 1. Oktober.
Giswil: V 10. Oktober.
Kerns: WV 5. Dezember, mit Vormarkt (V) am 4. Dezember ab 10 Uhr.
Sarnen: V 8. (7.) Februar, 19. (18.) April, 3. Oktober. — WV 9. (8.) Mai, 17. (16.) Oktober, 15. (14.) November. Die zwischen Klammern gesetzten Vormärkte (V) finden ab 10 Uhr statt.

Kanton Uri:

Altdorf: V 31. Januar, 7. März, 25. April, 16. Mai, 24. September, 10. Oktober, 7. und 28. November, 19. Dezember. — W 1. Februar, 8. März, 26. April, 17. Mai, 11. Oktober, 8. und 29. November, 20. Dezember.
Amsteg: WVKlv 2. Oktober.
Andermatt: WV 13. Juni. — V 15. und 29. Sept.
Erstfeld: WVKlv 4. April, 24. Oktober.
Göschenen: V 26. September.
Seedorf: Schafe 4. Oktober.
Wassen: WV 29. Mai. — V 23. Oktober.

Kanton Schwyz:

Arth: VKlv 22. Oktober.
Einsiedeln: WVPf 27. August (W 2 Tage), 8. Oktober, 5. November. — V 29. Januar, 12. März, 23. April, 3. Dezember. — Groß- und Kleinviehausstellungs- und Schlachtschafmarkt: 25. September. — Klv Samstags.
Goldau: VKlv 10. September 12. November.
Muotathal: VKlv 20. September. — WVKlv 25. Oktober.
Rothenturm: WV 17. September. — V 30. Okt.
Sattel: WV 23. Oktober.
Schwyz: WV 12. März, 7. Mai, 15. Oktober, 12. November. — V 9. April, 3. und 22. September, 10. Dezember. — Vg 24. September. — W 29. Januar, 3. Dezember. — Kantonaler Zuchtstiermarkt: 22. Oktober. — Kleinvieh-Ausstellungs- und Schlachtschafmarkt: 15. Oktober.

Kanton Luzern:

Entlebuch: WVKlv 2. Mai, 20. September, 24. Oktober. — S 22. Januar, 26. Februar, 26. März, 23. April, 28. Mai, 25. Juni, 23. Juli, 27. August, 24. September, 22. Oktober, 26. November, 24. Dezember.
Escholzmatt: WVKlvS 14. Mai, 5. September, 15. Oktober. — KlbrS 15. Januar, 19. Februar, 19. März, 16. April, 21. Mai, 18. Juni, 16. Juli, 20. August, 17. September, 19. November, 17. Dezember. — Kälber: Jeden Montag.
Luzern: Messe 9. bis 21. April, 8. bis 20. Oktober. Schaubudenmesse 7. bis 22. April, 6. bis 21. Oktober. — Pelz- und Fellmarkt 30. Januar. — VKlvS Jeden Dienstag, wenn Feiertag am Mittwoch.
Schüpfheim: WVKlv 12. März, 11. April, 9. Aug., 3. Oktober, 14. November. — VKlv 10. Mai. — SKlv 8. Januar, 5. Februar, 5. März, 2. April, 7. Mai, 4. Juni, 2. Juli, 6. August, 3. Sept., 1. Oktober, 5. November, 3. Dezember. — Klbr Jeden Montag.

Kanton Zug:

Baar: WSchaubuden 18. November. — WVSchaubuden 19. November.
Cham: WVKlv 28. November. — W 29. Novbr.
Unterägeri: W 2. September. — WVKlv 3. Sept.
Walchwil: W 15. Oktober.
Zug: W und Schaubuden 26. März, 14. Mai, 8. Oktober. — W 4. Dezember. — Zuchtstiermarkt des Verbandes schweiz. Braunviehzuchtgenossenschaften 5. und 6. September.

Kanton Bern:

Meiringen: WVKlv 10. April, 16. Mai, 26. Sept., 19. November. — V 11. und 30. Oktober. — WKlvS 4. Januar, 1. Februar, 1. März, 5. April, 10. Mai, 7. Juni, 12. und 31. Oktober, 6. Dezember.

Josef Thalmann, Stans
Telephon 6 72 59 (84 12 59) empfiehlt sich höflich
Treppenbau Zimmerei und Parkettarbeiten
40

Beste Qualität zu vorteilhaftem Preise

ist unser erstes Prinzip. Bei uns werden Sie zuverlässig beraten und gut bedient.

Wir empfehlen Ihnen: **Pharmazeutische und technische Spezialitäten**
Drogen und Chemikalien
Spirituosen, Sirupe, Mineralwasser
Kindernährmittel und alles zur Pflege des Kleinkindes
Verbandstoffe, Watte, Heftpflaster und Salben
Tierarzneimittel, Futterkalk und Vitaminprodukte
Pflanzenschutzmittel und Sämereien
Kosmetische Produkte aller Art
Farben, Lacke, Pinsel, Schwämme etc.
Wasch- und Putzartikel 49

Schulhaus-Drogerie, Stans

Kräuterhaus und Sanitätsgeschäft Heß & Durrer

Telephon 6 77 30 (84 21 30) Engelbergstraße 5 % Rabatt Rascher Postversand

Schon vor Jahresfrist zählte das **„VELO-SOLEX"** über 50 000 zufriedene Fahrer und Fahrerinnen. Durch den diesjärigen Absatz schnellte diese Zahl gewaltig in die Höhe. Es kommt auch nicht von ungefähr, daß ich auch in Nidwalden schon eine solch erfreuliche Zahl Solex-Kunden besitze. Ueberzeugen Sie sich selber durch eine unverbindliche Probefahrt. **VELOS** der altbekannten Marken **RIGI, FASAN, JUPITER** und **VENUS** in bester Qualität und jeder gewünschten Ausführung zu sehr günstigen Preisen.
HELVETIA-NÄHMASCHINEN seit über 50 Jahren als bestes Schweizerfabrikat bekannt in div. Möbeln und Portable mit Motor. **Grammophone, Plattenspieler** und **Wechsler,** Stifte. **Schallplatten** neuester Aufnahmen in vielen Nummern am Lager. Reparaturen von Velos, Nähmaschinen und Gramos aller Fabrikate und Systeme werden in eigener, bestengerichteter mech. Werkstätte fachgemäß und preiswert ausgeführt. Mit höflicher Empfehlung

PHOENIX
ZICK-ZACK

Tatsachen die zählen: Phoenix baut seit mehr als 80 Jahren seine berühmten Nähmaschinen. Tausende von Schweizer-Hausfrauen kennen die Phoenix-Qualität. Seit etwa 20 Jahren steht Phoenix an der Spitze der Zickzack-Nähmaschinen. Prüfen Sie selbst die verschiedenen Modelle.

PHOENIX-und HUSQVARNA-Nähmaschinen

In einfachen Möbeln sogar nur Fr. 580.-

EDWIN AMBERG 93

Mechaniker

STANS beim Museum

Telephon 6 71 14 (84 11 14)

Gottfr. Fischers Wwe.
Beckenried

KUNSTMÖBEL-FABRIK

Telephon 6 82 17 (84 52 17)

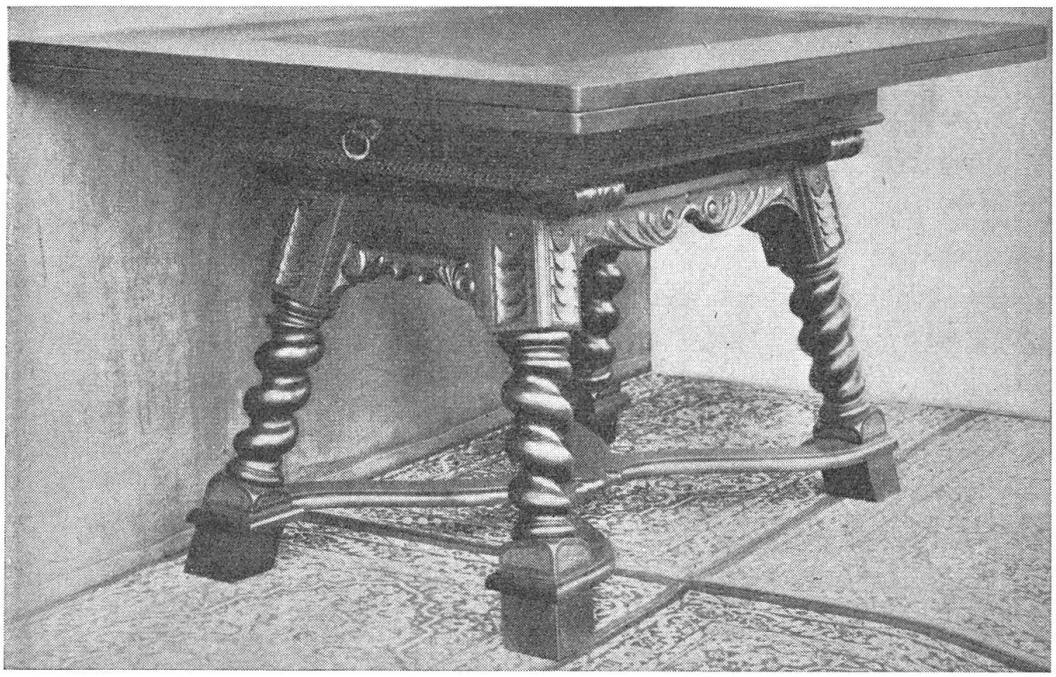

Großes Lager antiker Möbel
Erfahrene Facharbeiter für sorgfältige Reparaturen

7 Kaufe auch stets besonders urschweizerische antike Möbel

Oskar Achermann jun., Stans

37

Gemüse und Gartenbau empfiehlt sich höflich Tel. 67250 (84 12 50)

Tuchgeschäft Stöckli-Zwissig, Stans

empfiehlt sich höflich. 5% Rabattmarken 81

Wollstoffe
Schürzenstoffe
Hemdenbarchent
Unterwäsche

Je ungewisser die Zukunft desto notwendiger eine Versicherung bei der

NEUENBURGER

LEBEN
TRANSPORT
WASSERSCHADEN
UNFALL u. HAFTPFLICHT
GLASBRUCH
DIEBSTAHL
FEUER

Generalagentur für die Kantone Nid- und Obwalden

OTTO DÖNNI, STANS

Telephon 6 74 52 (84 14 52) Buochserstraße 24

Inspektor: Alois Amstutz, Büren

Telephon 6 75 62 (84 15 62)

Walter Lussi, Stans

Zimmermeister

Telephon 6 71 43 (84 11 43)

Zimmerarbeiten

jeder Art für Neu-, Um- und Aufbauten

Riemenböden, Fastäfer

Treppenbauarbeiten

für einfache und komplizierte Verhältnisse

Uebernahme von Nidwaldner Landhaus- und Schweizer-Chalet, Scheune- und Alpstall-Bauten
Projekte zur Verfügung. Verlangen Sie Offerten

Wie wär's mit einem Plattenspieler als Zusatzgerät zu Ihrem Radio? Da könnten Sie jederzeit Ihr eigenes Wunschkonzert machen. Sehen Sie sich meine Auswahl an — vom einfachen Modell bis zum automatischen Plattenwechsler.

RADIO KÆLIN - Stans & Buochs

Tel. 6 84 51 (84 54 51)

Preiswerte **Schuhe**

für Kinder
Knaben und Töchter
Damen und Herren

sowie **Finken**
Gummistiefel
Ski- u. Bergschuhe

kaufen Sie in vorzüglicher Qualität bei

Josef Gasser-Braschler
Stans Marktgasse 1

Tel. 6 75 75 (84 15 75)

52 5 % Rabattmarken

amstutz

Uhren
Gold- und
Silberwaren
Optik
Reparaturen

Stans, Telephon 67436 (84 14 36)

Stansstad, Telephon 67582 (84 15 82)

71

Behörden:

Bundesrat (Amtsperiode 1948—51)

		Geburtsjahr
Dr. Max Petitpierre, Politisches Departement (Bundespräsident)	Neuenburg	1899
Eduard von Steiger, Justiz- und Polizeidepartement (Vizepräsident)	Bern	1881
Dr Philipp Etter, Departement des Innern	Menzingen	1891
Dr. Karl Kobelt, Militärdepartement	Marbach	1891
Ernst Nobs, Finanz- und Zolldepartement	Seedorf (B.)	1886
Dr. Rudolf Rubatell, Volkswirtschaftsdepartement	Villarzell	1896
Dr. Josef Escher, Post- und Eisenbahndepartement	Brig	1885

Nidwalden:

Nationalrat: Arnold Wagner, Stans. — **Ständerat:** Werner Christen, Wolfenschießen.

Regierungsrat (Amtsperiode 1949—52)

	Wohnort	Geburtsjahr
Odermatt Josef, Dr. jur., Landammann 1950/51, Erziehungsdirektor	Buochs	1892
Wymann Otto, Landesstatthalter 1950/51, Lebensmittel- und Verkehrsdirektor	Beckenried	1896
Joller Remigi, Bau- und Vermessungsamt	Stans	1891
Wagner Arnold, Land- und Forstwirtschaftsdepartement	Stans	1890
Blättler Remigi, Militärdirektion	Hergiswil	1899
Blättler Werner, Armen- und Vormundschaftsdirektion	Wolfenschießen	1905
Zgraggen Ernst, Landsäckelmeister	Hergiswil	1896
Flühler Adolf, Chef des Gemeindedepartements und Fabrikwesens	Oberdorf	1894
Frank Josef, Aufsicht über das Wirtschaftsgewerbe	Ennetbürgen	1903
Wyrsch Josef, Polizeidirektor, Chef des Steuerwesens	Buochs	1902
Odermatt Otto, Amt für Maß und Gewicht	Oberdorf	1891

Obergericht: Ernst Achermann, Stans (Präsident), Paul von Moos, Hergiswil, Josef Blättler, Oberdorf, Jakob Odermatt, Stans, Alois Bläsi, Stans, Dr. Alfred Gräni, Stans, Adolf Gander, Beckenried, Werner Odermatt, Buochs, Justin Agner, Ennetbürgen, Eduard Lussy, Stans, Arnold Durrer, Stansstad, Blättler Thade, Wolfenschießen.

Kantonsgericht: Lic. jur. Wilh. Käslin, Beckenried (Präsident), Dr. Jos. Gander, Stans, Eduard Müller, Hergiswil, Remigi Christen, Wolfenschießen, Peter Flury, Stansstad, German Murer, Beckenried, Alois Mathis, Ennetbürgen, Ernst Camenzind, Buochs, Alfred Odermatt, Ennetmoos.

Landrat: Erni Gottfried (Präsident), Zumbühl Alois (Vizepräsident). **Stans:** Vokinger W., Durrer J., von Matt A., Stöckli X., Wyß A., Zelger E., Gräni A., Zumbühl W., Gut A., Lussi W., von Holzen O. **Ennetmoos:** Schallberger E., Scheuber J., Filliger W. **Dallenwil:** Niederberger J., Niederberger-Meier J., Niederberger-Barmettler J. **Stansstad:** Waser J., Ineichen G., Waser A., Bircher W. **Oberdorf:** Lussi A., Amstutz A., Niederberger A., Niederberger P., Lussi J. **Buochs:** Achermann E., Camenzind E., Wyrsch J., Wyrsch J., Zimmermann H., Wyrsch J., Barmettler A. **Ennetbürgen:** von Holzen J., Odermatt A., Frank A., Odermatt St. **Wolfenschießen:** Niederberger W., Zumbühl A., Niederberger A., Blättler T., Niederberger K. **Beckenried:** Gander A., Amstad O., Murer W., Murer G., Gander J., Murer P. **Hergiswil:** Huser J., Erni G., Blättler F., Keiser E., Siegwart H., Schmidiger R., Kaufmann X., Müller E. **Emmetten:** Näpflin J., Näpflin J.

Obwalden:

Nationalrat: Dr. med. vet. G. Odermatt, Sarnen. **Ständerat:** L. v. Moos, Sachseln.

Regierungsrat:

	Wohnort	Geburtsjahr
Odermatt Gotthard, Landammann, Militärdepartement	Sarnen	1902
Ming Arnold, Landesstatthalter, Baudepartement	Lungern	1883
Ettlin Anton, Staatswirtschaftsdepartement	Kerns	1890
Heimann Oscar, Departement des Vormundschafts- und Armenwesens, sowie Gemeindedepartement	Alpnach	1904
Amrhein Hermann, Finanzdepartement	Engelberg	1904
Ming Hans, Dr. jur., Justizdepartement	Sarnen	1904
von Moos Ludwig, Polizeidepartement	Sachseln	1910

Obergericht: Gander J., Dr. jur., Engelberg (Präsident), Vogler J., Grundbuchführer, Lungern (Vizepräsident), Stockmann E., Dr. med., Sachseln, Schnider Beat, Dir., Sarnen, Imfeld Eduard, Sarnen, Küchler A., Alpnach, Eberli J., Förster, Giswil.

Kantonsgericht: Durrer F., Dr. jur., Alpnach (Präs.), Stockmann E., Sarnen (Vizepräs.), Berchtold-Halter, Giswil, Schäli A., Flüeli, Ettlin J., Kerns, Wirz Th., Sarnen, Imfeld Th., Lungern.

Kantonsrat: **Sarnen:** Burch R., Wilen, Wirz W., von Wyl L., Kiser J., Imfeld J., Burch G., Britschgi W., von Wyl A., Dillier-Wyrsch Ch. **Kerns:** Michel J., Melchtal, Windlin A., Durrer Aer., Bucher A., Bucher L. **Sachseln:** von Moos A., Rohrer J., Anderhalden V., Spichtig J. **Alpnach:** Heß O., von Atzigen B., Annen J., Bäbi J., Langensand W. **Giswil:** Halter O., Zumstein J., Abächerli-Enz H., Berchtold-Zumstein S. **Lungern:** Imfeld N., Vogler S., Vogler H. **Engelberg:** Amrhein W., Hurschler P., Heß J., Höchli A., Dir.

Handelsgärtnerei - Binderei

K. Odermatt-Knapp, Stans

beim Bahnhof Telephon 6 72 85 (84 12 85)

empfiehlt sich höflich für Binderei jeder Art, Grabbepflanzung, Dekorationen für Freud und Leid, Kränze, Blumen und Gemüsesetzlinge 25

Spezialitäten *(Kolonialwaren/Kaffeerösterei/Rauchwaren)*

Herrlich duftender **Kaffee** aus der eigenen Rösterei

Alle Lebensmittel in feinen Qualitäten

Weine und Spirituosen garantiert naturrein

Rauchwaren in großer Auswahl für alle Ansprüche

5 % Rabattmarken
Für größere Bezüge Spezialpreise!
Franko Hauslieferungen

Jetzt in der Krone am Dorfplatz! Alles neu, praktisch und hygienisch eingerichtet, aber mit dem alten freundschaftlichen Geist der Dienstleistung. 42

Schuhgeschäft Sommerhalder

vorm. Lussi-Amrhein

Stans

- Schöne Auswahl
- Gute Qualität
- Vorteilhafte Preise

Telephon 6 75 84 (84 15 84)

5 % Rabattmarken 22

Metzgerei & Speiserestaurant

zum Hirschen, Stans

empfiehlt der geschätzten Kundschaft das Beste 48
aus Metzgerei und Restaurant

Hans Luternauer

Sei's für's **Haus** oder **Garten** der **Drogist** kann immer **raten!**

Reinigungs- und Waschartikel, Farben, Lacke, Pinsel, Möbelpolituren, für den persönlichen Gebrauch Toiletteartikel, Zahnbürsten- und Pasten, Stärkungs- und Blutreinigungsmittel, Mittel gegen Schmerzen. pharmazeutische Spezialitäten, Kindernähr- und Pflegemittel, Verbandstoffe und Watte.

Viehtränker, Trächtigkeitsmittel, Brunstpulver, Futterkalk, Kroni, Lactina, Ungezieferbekämpfungs- und Desinfektionsmittel für Vieh und Stall

Gemüse-, Blumen- und Rasensamen, Grassamen für die Landwirtschaft, Schädlings- und Unkrautvertilgungsmittel, Lonza- und Geistlich-Gartendünger etc.

Gewissenhafte Beratung, Ia. Qualitäten, günstige Preise und freundliche Bedienung bei 76

Karl Durrer, Stans

Dorfplatzdrogerie & Kolonialwaren

Telephon 6 71 50 (84 11 50) Prompter Postversand 5 % Rabattmarken

Gebr. E. & O. Scheuber, Stans

Telephon 6 74 07 (84 14 07)

mech. Schmiede & Wagnerei - Landw. Maschinen - Pneuwagenbau

Der **„REX" Viehütapparat** ist außerordentlich leistungsfähig und billig im Betrieb. Er **leistet auch als Lampe** sehr gute Dienste!

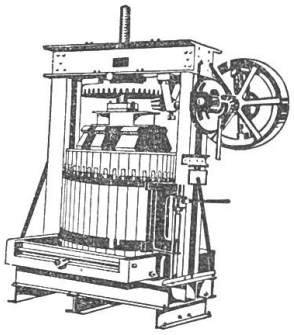

Berichten Sie uns, wenn Sie eine Mosti benötigen. Mehrere von uns gelieferte **Obstpressen** von 300—425 Lt. Korbinhalt, ausschwenkbar und mit automatischer Schaltung können in unserem Kanton besichtigt werden. Wir beraten Sie gerne und unverbindlich.

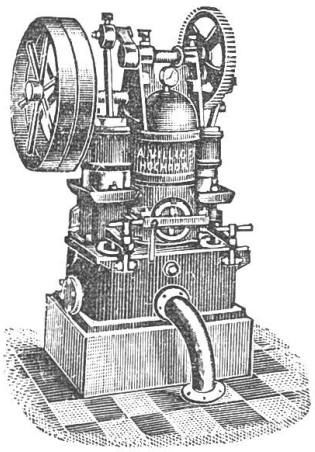

Komplete Jaucheanlagen und Rührwerke
System Villiger
Jaucheschläuche, Jaucherohre, sowie alle Armaturen

Die **Heurüstmaschine „Portana"** hat sich bei uns sehr gut eingeführt. Sie erspart sehr viel kostbare Arbeitszeit und scheidet die Fremdkörper aus. 15 zufriedene Besitzer in unserem Kanton sind die beste Reklame für die Maschine

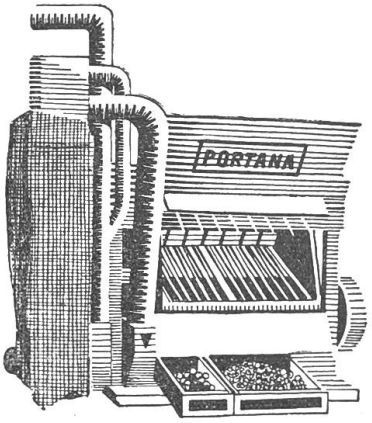

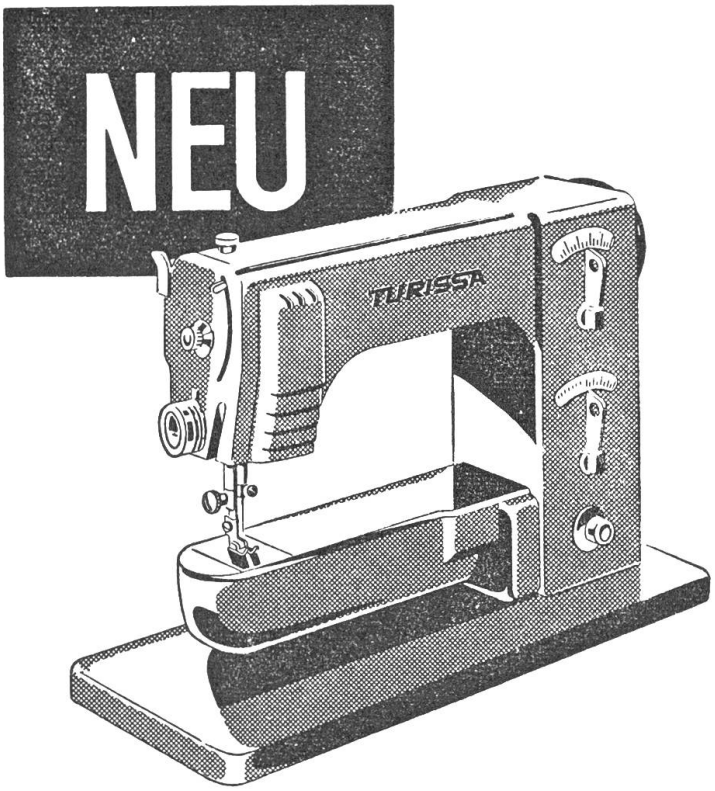

Die neue, verbesserte Zickzack-Portable

vereinigt in sich alle praktischen Erfahrungen aus dem Verkauf von über 150 000 Nähmaschinen. Sie ist deshalb

- größer und kräftiger gebaut als bisher bekannte Portable-Modelle
- besitzt einen neuartigen, dem Arm angepaßten Tisch
- eine verbesserte automatische Zickzack-Einrichtung und
- einen längern freien Arm zum mühelosen Flicken

Die verbesserte Fadenspannvorrichtung, der rascher laufende Motor mit Fußanlasser und das aufklappbare Nählicht sind weitere Vorzüge dieser durch 8 Patente geschützten modernsten Schweizer Nähmaschine

Fr. 662.- ohne Wust

TURISSA

Offizielle Turissa-Vertretung:

Gotthard Kaiser, Stansstaderstr. 15, Stans

Telephon 6 72 12 (84 12 12)

Gewerbetreibenden und Handelsfirmen

die ihre Vorratshaltung, über die eigenen flüssigen Mittel hinaus ergänzen sollten, empfehlen wir die

Eröffnung eines Vorschuß-Kontos

Es ist ein offenes Geheimnis: **Wer bar bezahlt, erhält die benötigte Ware leichter und kauft am vorteilhaftesten ein.**

Wir **prüfen die bestehenden Möglichkeiten** solcher Kreditsicherungen bereitwillig. Die Kosten machen sich in der Regel bezahlt.
Jederzeitige Rückzahlungsmöglichkeit.

Baukredite **Darlehen**

Nidwaldner Kantonalbank **Die Direktion**

Bureauorganisation
Steuerberatung
Inkasso

21

Wagner
Volksbuchhaltung

ALFRED WAGNER

Stans, Brisenstraße 4
Telephon 6 76 54 (84 16 54)

Alois Christen

Baugeschäft

Stans

empfiehlt sich für alle
in sein Fach einschlagenden
Arbeiten

Telephon 6 71 70 (84 11 70)

35

Post-Tarife / Schweiz

Briefe, Briefpapiere und Geschäftspapiere: **Rp.**
a. bis 250 g (im Umkreis von 10 km = 10 Rp.) 20
b. über 250 bis 1000 g ganze Schweiz 30

Postkarten: einfache 10
doppelte (mit Antwort), Frankozwang 20

Drucksachen:
a. gewöhnliche (adressierte) bis 50 g 5
über 50—250 g 10
über 250— 500 g 15
über 500—1000 g 25
b. ohne Adresse, bei Mindestaufgabe von 50 Stück (z. B. Leidzirkulare)
bis 50 g Höchstmaß 18 : 25 3
über 50—100 gr Höchstmaß 21 : 29,7 5
+ Aufgabegebühr von —.20
c. zur Ansicht (zusammen mit dem Hin- und Rückweg): bis 50 g 8
über 50— 250 g 15
über 250— 500 g 20
über 500—1000 g 30

Blindenschriften: für je 1000 g (Höchstgew. 7 Kg) 3

Warenmuster:
a. gewöhnliche (adressierte) bis 250 g 10
über 250—500 g 20
b. ohne Adresse bis 50 g 5
über 50 g: wie unter a hievor

Einschreibung für alle Sendungen hievor 20

Pakete (Stücksendungen):
a. bis 250 g 30
b. über 250 g bis 1 kg 40
c. über 1 bis 2½ kg 60
d. über 2½ bis 5 kg 90
e. über 5 bis 7½ kg 120
f. über 7½ bis 10 kg 150
g. über 10 bis 15 kg 200
h. über 15 bis 50 kg je nach der Entfernung Auskunft am Postschalter.

Wertsendungen (Wertangabe unbeschränkt) nebst vorstehender Stücktaxe:
a. für Wertangaben bis 300 Fr. 20
b. für Wertangaben über 300 bis 500 Fr. 30
dazu für je weitere 500 Fr. oder Bruchteil 10
Höchstbetrag Fr. 2000.—

Nachnahmen (Gebühr nebst ordentlicher Beförderungstaxe): **Rp.**
für Beträge bis 5 Fr. 15
für Beträge über 5 bis 20 Fr. 20
dazu für je weitere 10 Fr. oder Bruchteil bis 100 Fr. 10
dazu für je weitere 100 Fr. oder Bruchteil bis 1000 Fr. 20
über 1000 Fr. bis 2000 Fr. 3.—

Einzugsaufträge: Taxe der eingeschriebenen Briefe, dazu eine vom Absender zu entrichtende Einzugstaxe von 20
Höchstbetrag 10,000 Fr.

Postanweisungen (Höchstbetrag 10,000 Fr.):
bis 20 Fr. 20
über 20 bis 100 Fr. 30
dazu für je weitere 100 Fr. bis 500 Fr. 10
dazu für je weitere 500 Fr. oder Bruchteil davon 10

Eilzustellung (Expressen), nebst ordentlicher Beförderungstaxe:
1. von Sendungen aller Art bis 1 kg, sowie Post- und Zahlungsanweisungen mit den Beträgen:
a. im Umkreis von 1½ km oder im geschlossenen Dorfgebiet 80
b. für jeden weitern ½ km mehr 40
2. von Sendungen aller Art über 1 kg:
a. im Umkreis von 1½ km usw. 100
b. für jeden ½ km mehr 50

Telephon-Gesprächstaxen:
im Ortsverkehr für jedes Gespräch 10
Ferngespräch zur Tageszeit für je 3 Minuten oder Bruchteil: bei Entfernungen:
bis ca. 10 km 20
von ca. 10—20 km 30
von ca. 20—50 km 50
von ca. 50—100 km 70
über 100 km 100
Zuschlag für jede Gesprächseinheit bei Benützung einer öffentlichen Sprechstation:
im Ortsverkehr und bis auf 10 km per 3 Minuten 10
im übrigen Verkehr 20

Telegramm-Taxen:
Bis 15 Worte 125
jedes weitere Wort 5

Post-Tarife / Ausland

Briefe, bis 20 g 40
für je weitere 20 g 25

Postkarten, einfache 25
doppelte mit bezahlter Antwort 50

Geschäftspapiere, für je 50 g 10
Mindesttaxe 40

Drucksachen, für je 50 g 10

Blindenschriften, für je 1000 g 3

Warenmuster, für je 50 g 10
Mindesttaxe 20

Päckchen, für je 50 g 15
Mindesttaxe 75

Einschreibung aller vorgenannten Sendungen (einschließlich Empfangsschein) 40

Wertbriefe, gewöhnliche Brieftaxe + Einschreibtaxe 40
Werttaxe für je 300 Fr. 50

Antwortscheine, Verkauf durch die Poststellen, das Stück 50
der Umtausch ausländischer erfolgt durch die Poststellen gegen Frankomarken im Werte von 40 Rp. Umtauschfrist unbeschränkt.

Eilzustellung (vom Absender zu entrichten):
a. für Briefpostsendungen 80
b. für Pakete 110

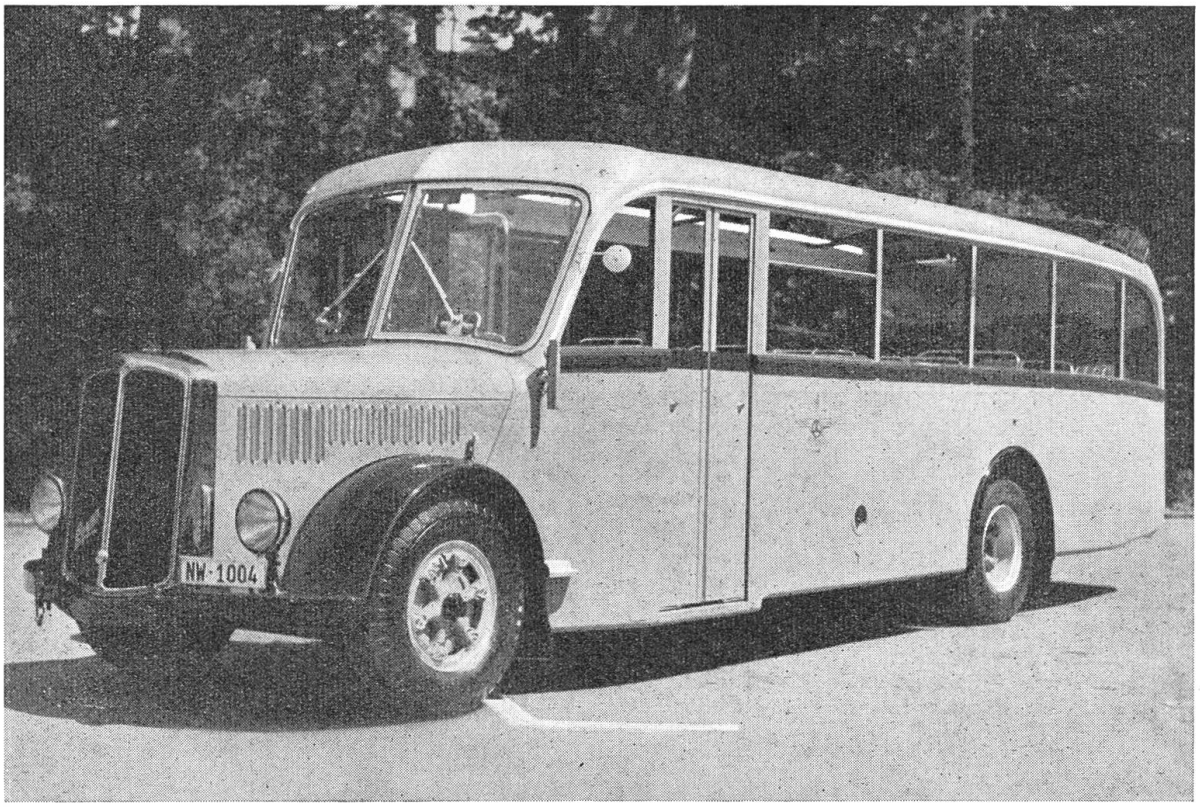

Gesellschaftsfahrten, Hochzeitsfahrten, Vereinsausflüge mit bequemem Car-Alpin zu mäßigen Preisen. Höflich empfiehlt sich

Gottfried Waser, Auto-Unternehmungen, **Stans,** Tel. 6 71 53 (84 11 53)

Postauto-Halter der Postkurse Hergiswil-Beckenried und Beckenried-Emmetten 97

BÄCKEREI - CONDITOREI
H. Käslin *„RÖSSLI"* **Stans**
5 % Rabattmarken Telephon 6 71 02 (84 21 02) 73

feinste Backwaren
Kolonialwaren
Weine, Tabake etc.

Große Auswahl von Kleiderstoffen, Wäscheaussteuern, Wolldecken und Resten

Tuchhandlung Liem & Odermatt, Stans Engelbergstr. 38 Tel. 6 72 30 (84 12 30)

23

6

Hälg & Co. Zürich / St. Gallen / Fribourg

Vertreter in Stans: W. Niedermann, Telephon 6 75 56 (84 15 56)

Vertreter in Sarnen: Hch. Hafner, Telephon 8 65 34 (85 15 34)

Heizungen Ventilationen Oelfeuerungen

Binkert & Büchel
Stans

Elektrische Installationen

Tel. 6 74 28 (84 14 28)

Licht - Kraft - Wärme
Telephon - Signal - Radio
Motoren - Apparate
Beleuchtungskörper 53

Krampfaderstrümpfe
sowie orthopäd.
Fußstützen

am besten
bei der dipl. Fußspezialistin

Emmy Odermatt

Stans Telephon 6 75 65 (84 15 65)

Buochserstraße 5 14

vom Sanitätsrat bewilligt!

Bolliger

Kolonialwaren
Obst
Gemüse

Stans Telephon 6 71 52 (84 11 52) 71