Zeitschrift: Nidwaldner Kalender
Herausgeber: Nidwaldner Kalender
Band: 92 (1951)

Werbung

Nutzungsbedingungen
Die ETH-Bibliothek ist die Anbieterin der digitalisierten Zeitschriften auf E-Periodica. Sie besitzt keine Urheberrechte an den Zeitschriften und ist nicht verantwortlich für deren Inhalte. Die Rechte liegen in der Regel bei den Herausgebern beziehungsweise den externen Rechteinhabern. Das Veröffentlichen von Bildern in Print- und Online-Publikationen sowie auf Social Media-Kanälen oder Webseiten ist nur mit vorheriger Genehmigung der Rechteinhaber erlaubt. Mehr erfahren

Conditions d'utilisation
L'ETH Library est le fournisseur des revues numérisées. Elle ne détient aucun droit d'auteur sur les revues et n'est pas responsable de leur contenu. En règle générale, les droits sont détenus par les éditeurs ou les détenteurs de droits externes. La reproduction d'images dans des publications imprimées ou en ligne ainsi que sur des canaux de médias sociaux ou des sites web n'est autorisée qu'avec l'accord préalable des détenteurs des droits. En savoir plus

Terms of use
The ETH Library is the provider of the digitised journals. It does not own any copyrights to the journals and is not responsible for their content. The rights usually lie with the publishers or the external rights holders. Publishing images in print and online publications, as well as on social media channels or websites, is only permitted with the prior consent of the rights holders. Find out more

Download PDF: 27.07.2025

ETH-Bibliothek Zürich, E-Periodica, https://www.e-periodica.ch

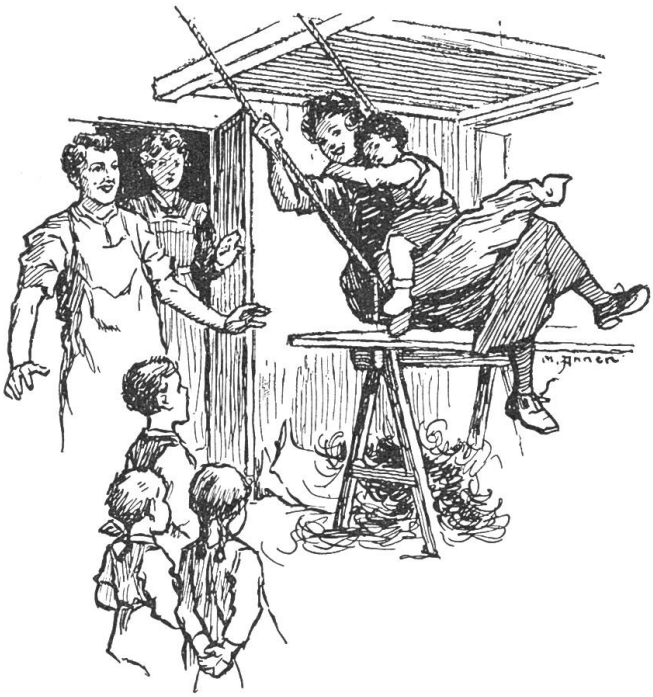

JOSEF VON MATT

WILDE WASSER

Liebesgeschichten aus der Urschweiz

Verlag Räber & Co. Luzern

gebunden Fr. 9.20

Heimelige Erzählungen, wie wir sie aus dem Nidwaldnerkalender kennen

Buchhandlung Josef von Matt

Bäckerei & Conditorei

Lussy, Stans

Telephon 6 73 84 (84 13 84) 99

FEINSTE BACKWAREN
KOLONIALWAREN
MOLKEREI

Ein Schwabenstücklein

Im Anfang des neunzehnten Jahrhunderts überschwemmte Napoleon I. ganz Deutschland mit seinen Heerscharen. Diese stahlen wie die Dohlen und spürten die verborgensten Winkel auf. Da traf ein wohlhabender Bauer im Schwabenland eine nicht üble Vorkehrung, um dem Schicksal der Plünderung zu entgehen. Kaum hatte er gehört, daß französische Truppen in die Nähe kommen, so versteckte er seine wertvolle Habe im Keller, schlug dann alle Fenster in seinem Hause ein, warf Tische und Stühle über den Haufen, schlug das irdene Küchengeschirr zusammen und streute die Scherben im Hausgang umher. Darauf machte er sich mit Frau und Kindern aus dem Staube und ließ die Haustüre sperrangelweit offen. Bald rückte eine Abteilung der Träger der „Freiheit, Gleichheit und Bruderliebe" in das Dorf und begann ihr Plünderungs- und Zerstörungswerk. Sie kamen auch an das verlassene Bauernhaus. Als sie aber die schreckliche Verwüstung sahen, sagten sie zueinander: „Aha, da waren die Unsrigen schon, da ist nichts mehr zu holen!" und zogen ab. So hatte das pfiffige Bäuerlein seine Habe gerettet; die zerbrochenen Fenster und Geschirre waren leicht zu ersetzen.

Der Hahn auf dem Kirchturm

Der Hahn auf dem Kirchturm ist nicht etwa bloß eine Wetterfahne. Er hat einen höheren Zweck. Schon im Altertum galt der Hahn als Verkünder des Tagesanbruches und als Sinnbild der Wachsamkeit. Seit den ersten Jahrhunderten des Christentums galt er, der Herold der Sonne, als Sinnbild Christi, der Apostel und überhaupt der Verkünder des christlichen Glaubens. Wegen dieser beiden Bedeutungen, als Sinnbild der Wachsamkeit und als Symbol Christi, erhielt der Hahn bereits im 10. Jahrhundert seine Stelle auf der Spitze

der Kirchtürme. Aber auch in seinem Dienst als Wetterfahne zeigt er, indem er den Kopf stets dem Sturm entgegenwendet, den Vorstehern der Kirche an, daß sie mutig und unerschrocken in allen Stürmen der christlichen Wahrheit die Ehre geben sollen. Er steht auf dem Kreuze, um zu zeigen, daß das Kreuz die Grundlage der Predigt des Evangeliums ist, und daß der einzelne Christ wachsam sein soll, damit er der Früchte des Kreuzestodes Jesu nicht verlustig gehe.

Man kanns auch so machen

„Bartl, du mußt dich mit dem Gaul mehr abgeben", sagte der Major zu seinem Burschen, „du mußt dich mit ihm unterhalten, mit ihm reden!" Am anderen Morgen kommt der Major in den Stall: „Was machst du denn da?" — „Sie haben befohlen, ich soll mich mit dem Gaul unterhalten, mit ihm reden, und weil mir nichts einfällt, les' ich ihm die Zeitung vor."

*

70

Das gutsitzende **Corset** oder **Corselet** und den tadellos sitzenden **Büstenhalter** finden Sie stets im

CORSET-SPEZIALGESCHÄFT *Clara Schießer*

Mein Prinzip:
Fachmännische Bedienung zu mäßigen Preisen

LUZERN
jetzt Hertensteinstr. 17 Telephon 2 53 40

Für die Jugend

Walther Diethelm
HEILIGES SCHWEIZERLAND

Mit farbigem Schutzumschlag und vielen Bildern. Geb. Fr. **8.80**

„Diese ganz neuartige, in Form und Ausgestaltung moderne „Heiligenlegende" für die Schweizerjugend ist echt kindertümlich und spannend geschrieben, auch Erwachsene, hauptsächlich Lehrer und Erzieher, werden ihre Freude daran haben. Sie ist geeignet, ein religiöses Familienbuch im besten Sinne zu werden. Die verschiedenen Landesgegenden und ihre Patrone kommen in wohltuender Abwechslung zur Geltung. Legende und Geschichte sind vielfach miteinander verbunden."
Monatsschrift des Schweiz. Studentenvereins

Unseres neuen Landesheiligen wird in drei Beiträgen gedacht.

Benziger-Verlag Einsiedeln-Zürich
Durch jede Buchhandlung 64

Optische u. photographische Werkstätten

Kapellplatz **LUZERN** Tel. 2 02 91

Exakte Anpassung von Brillen
in vorzüglicher Qualität u. zu mäßigen Preisen

Feldstecher, Barometer und Thermometer
Fieber-Thermometer - Sterilisier-Thermometer
Käserei-Thermometer

Most- und Branntwein-Wagen
nach Oechsle und Cartier
Benzin- und Zuckerwagen
Eidg. geeichte Thermo-Alkoholmeter

Photo-Apparate
Filme - Platten - Bedarfsartikel
Projektions- und Kino-Apparate

Photo-Arbeiten
Entwickeln - Kopieren - Diapositive
Vergrößerungen 27

N. B. Ich verkaufe nur direkt an die Kundschaft und nicht durch Reisende!

JOSEF MURER

Beckenried

MÖBELMAGAZIN
HOLZBILDHAUEREI

Tel. 6 82 65
(84 52 65)

45 liefert prompt und preiswert

Bei **Darmträgheit** und chron. **Verstopfung** eine

ELKA-*Kräuterpille*

■ Das zuverlässig und mild wirkende pflanzliche Abführmittel. Befreit den Körper von schädlichen Schlacken. Regt wirksam die Leber- und Gallentätigkeit an. Keine Gewöhnung. Erhältlich in Apotheken. Schachtel Fr. 2.08 u. 3.90

Apotheke zum St. Moritz, Theo Sidler, Luzern
vis-à-vis der alten Kaserne Tel. (0 41) 2 55 21

CAFE-CONDITOREI

Brugger

Luzern Reußsteg

gut und preiswert

Was Sie an Ihrem Orte nicht, oder in zu kleiner Auswahl finden, das kaufen Sie vorteilhaft im Spezialgeschäft

ROHRMÖBEL
KORB- UND
BÜRSTENWAREN
LIEGESTÜHLE
ARAVENTS

Ernst Mannuss-Früh, Luzern
am Metzgerrainle, Weinmarkt
1891—1951 = 60 Jahre Mannuss

Chiropraktor

J. Theo Müller D.C.

Luzern Zentralstrasse 44 73

Sitz der kantonalen Vereinigung

Telephon Luzern 2 69 35
oder Kastanienbaum 3 71 19

Röntgen-Kabinet X Ray. Rayon X

Sprechstunden täglich von 10—12 und 14—19 Uhr und nach Vereinbarung (sonntags ausgenommen)

Chemid
am
Stanſermärcht
wieder
zum 12

billigä Jakob

bi d'r Chrone

A jedem Zyſchtig vor em Galliker z'Luzärn

Das Pestglöcklein

Viele hundert Pilger, die in das gelobte Land gewallfahrtet sind, konnten die Gastfreundschaft der Väter Franziskaner im Kloster zum heiligen Grab nicht genug rühmen. Nicht nur Katholiken, auch Protestanten haben dort von jeher die freundlichste Aufnahme gefunden. Doch nur wenige dieser Pilger erwähnen in ihren Berichten jenen Brauch, der die wahrhaft heroische Christenliebe dieser frommen Väter im schönsten Licht erscheinen läßt. Sobald nämlich in Jerusalem die Pest ausbricht, verläßt ein Priester des Franziskanerordens sein Kloster, nachdem er sich durch den Empfang der heiligen Sakramente auf den Tod vorbereitet hat. Er eilt in die Stadt, um allen von der Pest befallenen Personen, ohne Unterschied des Glaubens, leibliche und geistige Hilfe zu spenden. So lange die Krankheit dauert, kehrt dieser Bruder nicht in das Kloster zurück, um die Gefahr der Ansteckung von den übrigen Brüdern fern zu halten. Damit diese aber wissen, daß er noch am Leben ist, läutet er jeden Tag zur bestimmten Stunde ein Glöcklein, das sich am Kloster befindet. Wenn dann einmal dieses Glockenzeichen ausbleibt, wissen die Brüder, daß der Ausgesendete ein Opfer der Pest geworden ist, und ein anderer eilt, seine Stelle einzunehmen.

*

Josef Schmid, Buochs Stanserstraße

Eidg. Diplom MECHANIKER VELOS REPARATURWERKSTÄTTE

DARMTRAGHEIT

ist vielfach auf ererbte Schwäche der Darmmuskulatur zurückzuführen, ferner auf sitzende Lebensweise, unregelmäßige Essenszeiten und unzweckmäßige Ernährung

Zur Behebung der Verstopfung nehmen Sie des abends 1—2 VASALAX Kräuter-Abführ-Pillen, Schachtel Fr. 2.—, oder echter Alpenkräuter-Tee Fr. 2.—

Victoria-Apotheke, Luzern

Prompter Postversand

Pilatusstraße 14 *(3 Minuten vom Bahnhof)* *im Kantonalbankgebäude*

Weinmarkt-Apotheke, Luzern

Telephon 2 00 32 *Apotheker J. R. Walthert*

Älteste Apotheke Luzerns, gegründet 1530

Großes Lager in- und ausländischer Spezialitäten, anerkannt gute Hausspezialitäten. Sorgfältige Ausführung aller Krankenkassen- und privaten Rezepte.

25 Harnanalysen. Prompter Postversand

Wwe. Christen

STANS-OBERDORF

Telephon 6 73 37 (84 13 37)

Anfertigung von Holzwaren, Rechen, Senseworb, Holz-Schuhe, und Stielwaren.

Mit höflicher Empfehlung 25

PETER SCHERER **FRIEDEL** Das bäumigste Buch für Ihre Buben! Leinen geb. Fr. 8.50

Franz Murer · Beckenried

HOCH- UND TIEFBAU

Telephon Büro 6 82 19 (84 52 19)
Wohnung 6 84 55 (84 54 55)
Werkplatz 6 83 67 (84 53 67) 42

Schreiner- und Glaserarbeiten 7
in fachmännischer Ausführung

Sarglager

Familie Blättler-Wyß, Hergiswil
Telephon 2 70 60

Karl Näpflin, Buochs
mech. Werkstätte

Beckenriedstraße Tel. 6 85 78 (84 55 78)

Verkauf und Reparatur
35 **landwirtschaftlicher Maschinen**

HERGISWIL am SEE
Telephon 7 21 92 (75 12 92) 5
Übernahme von schlüsselfertigen Bauten sowie Reparaturen und Gipserarbeiten

Zu vermieten Steinbrecher

VIKTOR GUIDALI
Bauunternehmung
HERGISWIL

Telephon 7 20 25

empfiehlt sich für

Hoch- und Tiefbauarbeiten
Baumaterialienverkauf
Schmiede

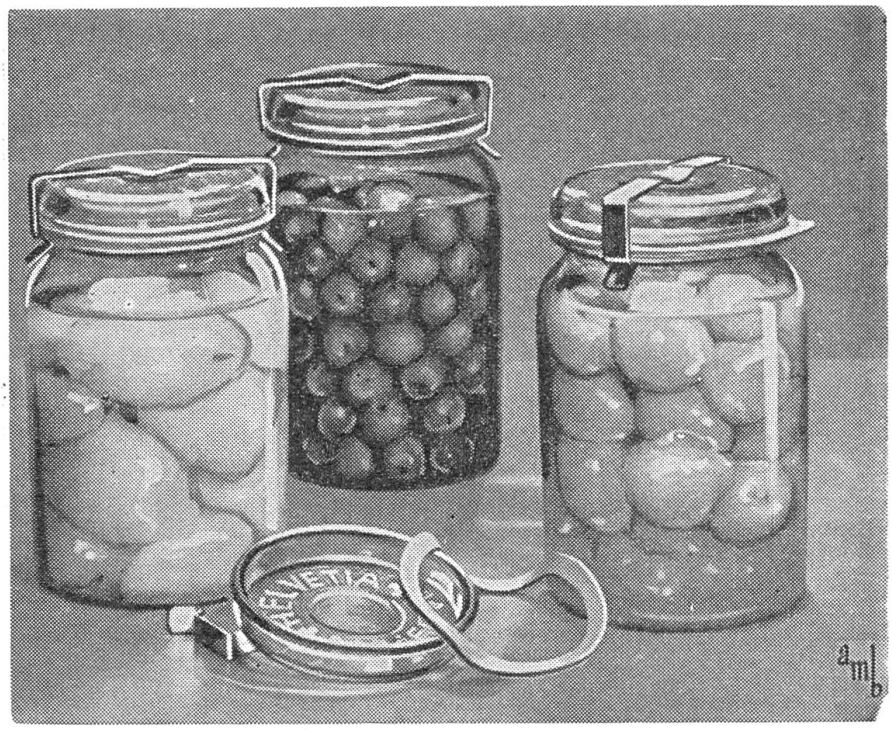

Das gute

Helvetia-Glas

zur Konservierung
von Früchten
Gemüse
und Fleisch

200 JAHRE SIEGWART-GLAS

Hergiswil am See
Küßnacht am Rigi

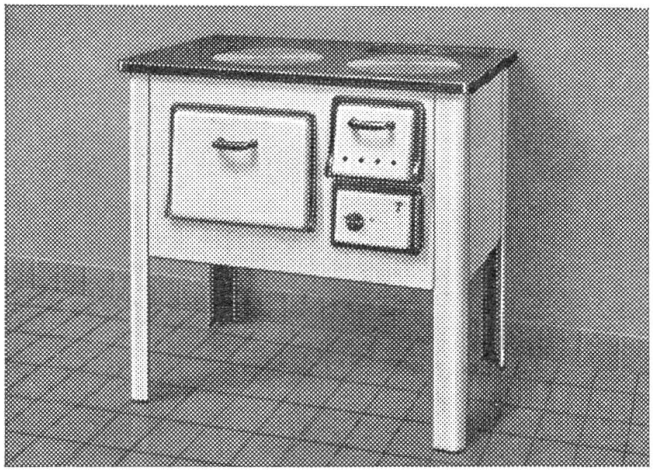

Mit

Holda-Volks-Kochherden 73
Mars- und Jupiter Kochplatten
Hochwatt Kochgeschirre

Effekt: Schöne, saubere, warme Küche
Sparsamer Holzverbrauch
Verlangen Sie unverbindlich
Offerten vom Vertreter

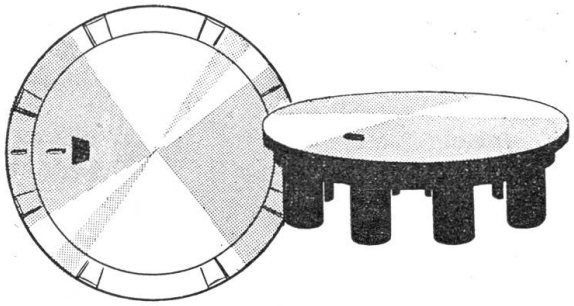

W. Christen, Wolfenschießen

Kaminfegermeister und Hafner

Telephon 6 88 42 (84 81 42)

Hoch- & Tiefbau **H. Bürgi Alpnach**

Telephon 7 11 14 (76 12 14)
Filialen: Ennetmoos (Nw) Telephon 6 71 26 (84 11 26)
Sarnen (Ow) Telephon 8 60 08 (85 10 08)

57

40 **Fischereiartikel**
Bade- und Strandkleider
Spiel- und Rauchwaren

Frau FLÜELER-WILLIMANN
STANSSTAD Tel. 6 72 91 (84 12 91)

L. Näpflin, Wolfenschießen
mech. Werkstätte
Telephon 6 88 13

Sämtl. Reparaturen aller landw. Maschinen
Revisionen von Benzin-Motoren
18 Mit höflicher Empfehlung

- **Kohlen**
- **Koks**
- **Briketts**
- **Heizöl**
- **Brennholz**

66

kaufen Sie am besten beim Spezialgeschäft

Josef Zumbühl
Stanstad
Telephon 6 71 76 (84 11 76)

K. Näpflin-Schilter
Eisenhandlung
Wolfenschießen
Telephon 6 88 13 (84 81 53)

Werkzeuge in Ia. Qualität
Haushaltungsartikel
reichhaltiges Lager
Gute Bedienung 20

Walter Odermatt
Ennetbürgen

Bäckerei = Konditorei = Handlung

Telephon 6 83 92 (84 53 92)

Mit höflicher Empfehlung

ff. Patisserie 34
Torten
Nußgipfel
Hefengebäck
Spezereien
Rauchwaren

R. Näpflin, Beckenried Telephon 6 83 18 (84 53 18)

Chaletbau Zimmerei Schreinerei

für Neu-, Um- und Aufbauten jeder Art

44 Uebernahme **schlüsselfertiger Bauten** unter billigster Berechnung

WITTKOP + CIE
BECKENRIED

Lederwarenfabrik

Telephon 6 82 44 (84 52 44) liefert u. a. **Velopacktaschen**
Sporttaschen
Rucksäcke
Viehglockenriemen

46 Lieferung nur an Wiederverkäufer

Für individuelle Aufträge empfehlen sich

Ryser & Achermann

MÖBELWERKSTÄTTE

Beckenried

Telephon 6 83 40 (84 53 40)

Nidwaldner Bauernstuben
Herrenzimmer und Einzelmöbel
Renovationen und Ergänzungen von antiken Möbeln
Ladeneinrichtungen

43

Remigi Blättler

KREUZGARAGE

Stansstad Telephon 6 74 55 (84 14 55)

Autoreparaturwerkstätte

Revisionen von Benzin- und Dieselmotoren

Autotraktorenbau

Empfiehlt sich für
neue Velos
zu vorteilhaften Preisen

Bearing-Oile (Beste Qualität)

TAXI

39

Fahrlehrschule durch konz. Lehrer

Hoch- und Tiefbau-Unternehmung

A. Franchini
Beckenried

Telephon 6 82 58 (84 52 58)

Seit 50 Jahren
zuverlässig und erfahren
in allen Baufragen

Lustiges von kleinen und großen Kindern

„Junge, die Milch sieht ja ganz blau aus", sagt eine Hausfrau zum Milchjungen. „Hm, da wird meine Schwester wieder Regenwasser zugegossen haben, und die Mutter hat doch gesagt, sie soll Brunnenwasser nehmen."

*

Ein Stadtdämchen wollte eine Damenuhr kaufen. Der Uhrmacher legte ihr mehrere Uhren vor, und empfahl ihr besonders eine, indem er sagte, diese gehe 36 Stunden. „In einem Tag?" fragte das Gänschen.

*

Ein Kauffahrtschiff wurde von einem andern Fahrzeug verfolgt. „O Gott!" schrien entsetzt einige Passagiere, „das sind gewiß Seeräuber!" — „So ist's leider", versetzte der Kapitän, „aber Sie brauchen keine

Gebr. Schenk, Buochs

Sanitäre Installationen Zentralheizungen

Hinterdorf Telephon 6 81 58 (84 51 58)

Empfehlen sich zur Übernahme sämtlicher in ihr Fach einschlagenden Arbeiten 33

Prompte Bedienung **mech. Schlosserei**

Karl Rohrer Sarnen

Telephon 8 61 19 (85 11 19)

Der zuverlässige Fachmann für

Spengler-Arbeiten
und
Sanitäre Anlagen

48

E. Dillier, Sarnen - Stans

Ofenbau
Kachelfabrik

Neuzeitliche Kachelöfen kombiniert für zentrale Warmwasser- und Warmluftheizung, Bauernbacköfen, Kunstöfen, sowie Tragöfen und Kochherde mit und ohne elektr. Kombination.

Zahlreiche Referenzen stehen zur Verfügung.

Sarnen Tel. 8 65 08 (85 15 08) Stans Tel. 6 77 89 (84 21 89)

Gebr. Niederberger, Dallenwil Telephon 6 43 46 (84 13 46)

empfehlen sich für alle vorkommenden

Hoch- und Tiefbau-Arbeiten

Drainage-Arbeiten Bau-Materialien 62

RADIO **EGGER**

EIDG. KONZ. u. DIPL. RADIO — SPEZIALGESCHÄFT

BAHNHOFSTRASSE TELEFON 86063 **KERNS**

Verkauf 59

Tausch

Teilzahlungen

Reparaturen aller Marken

Josef Imfeld

Sarnen

Bauschreinerei und Fensterfabrik

Telephon 8 62 07 (84 12 07)

Empfehle mich für alle in mein Fach einschlägigen Arbeiten auch für Neu- und Umbauten 49

Risi & Amstutz Buochs

HOLZBAU

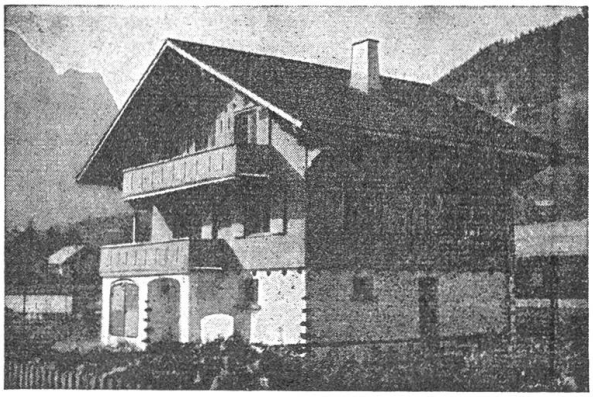

Telephon 6 84 23 (84 54 23)

Uebernahme von schlüsselfertigen Neubauten

Treppenbau - Innenausbau - Reparaturen

37 fachgemäße Ausführung und unverbindliche Beratung

Obwaldner Kantonalbank Sarnen

vom Kanton garantiertes Institut

widmet Ihren Bankgeschäften alle Sorgfalt

Telephon Sarnen 8 64 71 (85 14 71) Postcheck VII 9

Wir besorgen Ihnen alles prompt und unter strengster Verschwiegenheit

Niederlassungen in allen Gemeinden

Die Direktion 69

Angst zu haben. Ich gebe Ihnen mein Ehrenwort: ehe ich das Schiff in die Hände der Seeräuber kommen lasse, sprenge ich es in die Luft!"

*

Im Gerichtssaal wurde ein Angeklagter von sehr zerlumptem Aeußern gefragt: „Was sind Sie?" — „Holzhändler", lautete die stolze Antwort. — „Sie sind Holzhändler?" fragte der Präsident ganz erstaunt. — „Allerdings, ich handle mit Streichhölzern."

*

Oberst beim Manöver: „Aber Herr Leutnant, wie haben Sie denn wieder die Schwarmlinie plaziert? Sehen Sie denn nicht, daß der Feind dort von der Höhe Ihren Leuten in den Tornister schießt?" — „Ich bitte, Herr Oberst, es sind heute bloß die alten Tornister genommen worden."

*

„Was ist ein Kriegsgericht?" wurde ein Soldat gefragt. „Erbsen mit Speck", war die Antwort.

Lehrer: „Hans, sag einmal, woher kommen denn die Ungewitter?" — Hans: „Von meiner Großmutter." — Lehrer: „Was! red doch nicht solchen Unsinn!" — Hans: „Es ist schon so, Herr Lehrer! Jedesmal nach einem Gewitter sagt meine Großmutter: das hat schon drei Tage in meinen Gliedern gesteckt."

*

Jahrgang 1882. Eine vornehme Dame sah eines Abends im Mondschein aus dem Fenster und hörte, wie ihr sechsjähriges Söhnchen im Garten weinte, mit den Füßen stampfte und dem Bedienten zubrüllte: „Aber ich will das Ding haben, ich will's haben!" Die zärtliche Mama rief dem Bedienten zu: „Johann, so geb er dem Kind doch, was es will." — „Gnädige Frau", sagt der Johann ehrerbietig, „es tut mir leid, aber ..." — „Was aber", fährt ihn die Gnädige an, „ich will kein aber haben, sondern Gehorsam!" Johann streift Rock und Hemdärmel soweit als möglich hinauf, langt in den Teich hinein, zieht

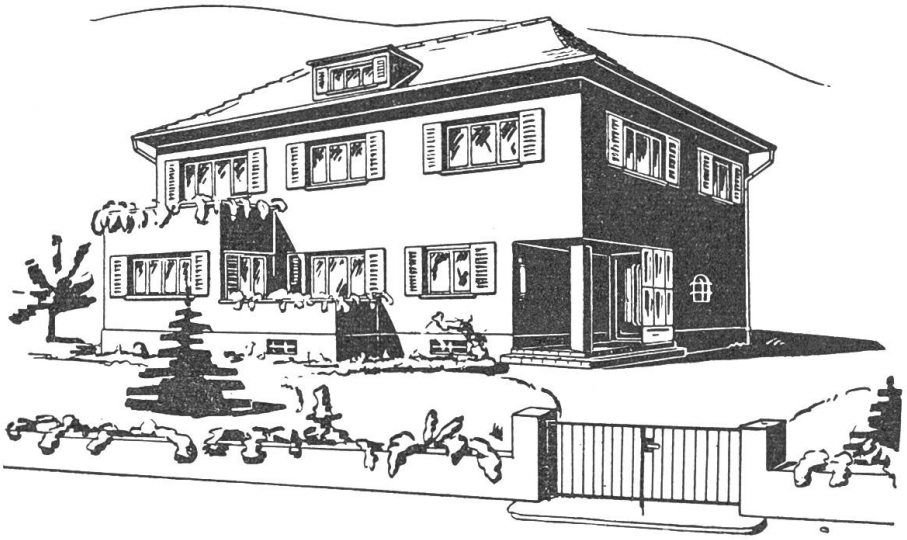

Baugeschäft R. & W. Achermann

BUOCHS UND ENNETBÜRGEN Tel. Buochs 6 83 07 (84 83 07) Ennetbürgen 6 84 18 (84 54 18)

empfiehlt sich für **Hoch- und Tiefbau-Arbeiten** 38

Übernahme schlüsselfertiger Bauten, sowie Parkett- und Plattenarbeiten / Baumaterialienhandlung

A. Giezendanner-Amstad

Dipl. Damen- und Herrencoiffeur

Stans

Telephon 6 73 40 (84 13 40)

Empfehle mich höflich für haltbare, schöne

Dauerwellen

Anfertigung von **Haarzöpfen** sowie sämtlicher **Haararbeiten**

Puppen-Reparaturen 78

Den reellen Wein für den Werktags-Tisch eine Flasche vom Bessern für Festtage und liebe Gäste

wählen Sie in jeder Beziehung vorteilhaft aus dem reichhaltig gepflegten Lager in den Kellern der

Weinhandlung

Othmar Vokinger

Stans

Bahnhofstraße 4 Telephon 6 71 49 (84 11 49)

175 Jahre

KREUZBÄCKEREI STANS

Gutes Brot Feine Backwaren Kolonialwaren

5 % Rabatt

B. CHRISTEN-WYMANN, ENGELBERGSTRASSE 6 28

ELNA 18

Ob Sie nun grobe Überkleider oder feine Damenwäsche nähen, dünne Seidenstrümpfe oder dicke Wollsocken stopfen müssen — immer erweist sich die ELNA als leistungsfähige, praktische Haushalt-Nähmaschine.

Mit höflicher Empfehlung

E. Davoli-Colombo, Stans

Ortsvertreter

Franz Imboden, Stans

Bau- und Möbelschreiner

Telephon 6 72 26 (84 12 26)

empfiehlt sich höflich für sämtliche

Neu- und Umbauten 56

Bilder-Einrahmen prompt und fachgemäß

Schöne Auswahl in *Tableaux, Statuen, Kruzifixen*
Versehgarnituren, Photorahmen, Spiegelgläser
Reparaturen prompt!

Höflichst empfiehlt sich 82

J. Lang-Fischer, Monopol, Stans

Telephon 6 74 18 (84 14 18) *HAUS- UND KÜCHENARTIKEL*

Dominik Lussi & Söhne, Stans *alt Spital*

BILDHAUER-GESCHÄFT

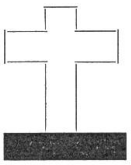

Grabdenkmäler von einfacher bis zu
feinster Ausführung

Renovationen Reparaturen 98

A. Lussy, Stans

ELEKTRISCHE
INSTALLATIONEN

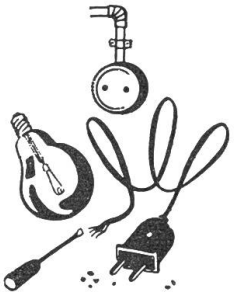

Nägeligasse 12 Telephon 6 73 58 (84 13 58) 31

Neue Velos 71

(bek. Marken)

Alle Reparaturen fachgemäß
Emaillierung von Velos in jeder gewünschten Farbe
ANHÄNGER - Eigene Fabrikate

Paul Schleiß, Buochs Velomechaniker

aber bald den Arm wieder heraus und sagt zu der Dame, die inzwischen herangekommen war: „Es geht eben nicht, gnädige Frau!" — „Was geht nicht?" fragte diese barsch. — „Der junge Herr hat den Mond da im Teich gesehen, und den hätte ich ihm herausholen sollen." — Ohne ein weiteres Wort nahm die Gnädige ihren Buben bei der Hand und zog sich in ihre Gemächer zurück.

*

Elegante

Mäntel, Costume und **Kleider**

in Wolle oder Seide finden Sie immer
in großer Auswahl

Ebenso die sehr beliebten und bekannten

„Haury“ Blousen

Odermatt-Waser
vorm: Meier-Waser
WEISSWAREN KONFEKTION
STANS

5 % Rabatt

Telephon 67324 (841324)

W. Deschwanden-von Matt, Stans

Eisenwaren und Haushaltungsartikel

empfiehlt sich bestens

26 Bekannt für **Qualitätswaren** zu vorteilhaften Preisen

Wir danken Ihnen für das Zutrauen
und empfehlen uns weiterhin für reelle Bedienung!

Mit höflicher Empfehlung 101

Sepp Odermatt-Odermatt, Stans-Oberdorf

KOLONIALWAREN Telephon 67416 (841416)

Ferdinand Keiser-Agner, Stans

Schlosserei und Schweißwerkstätte

empfiehlt sich für sämtliche in sein Fach einschlagenden Arbeiten aufs beste 30

Engelbergstraße 30 Telephon 67319 (841319)

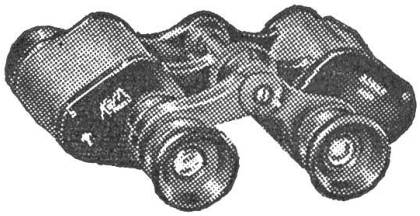

FELDSTECHER

von den neuen Modellen der bestbekannten Marken-Gläser von Fr. 138.— an

Kern, Zeiß, Hensoldt von Fr. 161.- bis Fr. 550.-

mit Lederetui (Wust. inbegriffen)

Barometer

G. Keller-Durrer *Optik - Uhren* **Stans**

vis-à-vis der Ersparniskasse Nidwalden

Telephon 6 75 51 (84 15 51) Wohnung 6 76 52 (84 16 52) 33

Oswald Friedrich, *Bedachungsgeschäft,* **Stans** 24

Telephon 6 72 23 (84 12 23) bedient Sie stets vorteilhaft und preiswert

Alois Willi, Stans Tottikonstraße 15

Kupferschmiede Verzinnerei 63