Zeitschrift: Nidwaldner Kalender
Herausgeber: Nidwaldner Kalender
Band: 134 (1993)

Rubrik: Verzeichnis der Autobesitzer Nidwalden

Nutzungsbedingungen
Die ETH-Bibliothek ist die Anbieterin der digitalisierten Zeitschriften auf E-Periodica. Sie besitzt keine Urheberrechte an den Zeitschriften und ist nicht verantwortlich für deren Inhalte. Die Rechte liegen in der Regel bei den Herausgebern beziehungsweise den externen Rechteinhabern. Das Veröffentlichen von Bildern in Print- und Online-Publikationen sowie auf Social Media-Kanälen oder Webseiten ist nur mit vorheriger Genehmigung der Rechteinhaber erlaubt. Mehr erfahren

Conditions d'utilisation
L'ETH Library est le fournisseur des revues numérisées. Elle ne détient aucun droit d'auteur sur les revues et n'est pas responsable de leur contenu. En règle générale, les droits sont détenus par les éditeurs ou les détenteurs de droits externes. La reproduction d'images dans des publications imprimées ou en ligne ainsi que sur des canaux de médias sociaux ou des sites web n'est autorisée qu'avec l'accord préalable des détenteurs des droits. En savoir plus

Terms of use
The ETH Library is the provider of the digitised journals. It does not own any copyrights to the journals and is not responsible for their content. The rights usually lie with the publishers or the external rights holders. Publishing images in print and online publications, as well as on social media channels or websites, is only permitted with the prior consent of the rights holders. Find out more

Download PDF: 22.07.2025

ETH-Bibliothek Zürich, E-Periodica, https://www.e-periodica.ch

Der Zugriff auf das Verzeichnis der Autobesitzer Nidwaldens bzw. Obwaldens ist gesperrt.

L'accès au Verzeichnis der Autobesitzer Nidwaldens resp. Obwaldens est bloqué.

Access to the Verzeichnis der Autobesitzer Nidwaldens resp. Obwaldens is blocked.

Walter Blättler, Sanitäre Anlagen, eidg. dipl.

Reparaturservice

Seestrasse 59, 6052 Hergiswil

041 - 95 11 78

X. Stöckli, Söhne AG, Stans

Telefon 041 - 61 16 35

Atelier für Restaurierungen

von Gemälden, Skulpturen, Altären und Wandmalereien – Ausführung von Vergolderarbeiten

Schreinerei
Josef J. Blättler

6052 Hergiswil
Tel. 041/95 12 12

Auto-Elektrik
Bosch-Service
NATELC
Autotelefone
Beratung – Service
Codierung – Einbau
Funktechnik
Mechanik

Bachmann AG

Spichermatt 17
6370 Stans

Telefon 041 - 61 76 76
Fax 041 - 61 76 73

PFAFF®

PFAFF-NÄH-SHOP

Nähmaschinen
Overlock
Bügelmaschinen

Mercerie
Modestoffe

Hilda Zimmermann

Ennetbürgerstrasse 24
6374 Buochs
041-64 67 54

Ihr Garten unser Anliegen

Gärtnerei
KÜSTER
Gartenbau · Blumen · Gartencenter
Gebr. Küster, beim Bahnhof, Stans, 041-61 86 86

24 Stunden Reparaturservice

bircher sanitäre anlagen 6373 ennetbürgen

Stanserstrasse 104 · ***tel. 041/64 48 13***

sanitär lade · Tech. Büro · Umbauten · Neubauten · Entkalkungen

Filiale Stansstad Dorfplatz 6 Telefon 041/61 56 60

Malerei Schmid AG

6362 Stansstad Telefon 041-61 15 06

Unser ausgewiesenes Fachpersonal bedient Sie in:
— sämtlichen Malerarbeiten wie — Innen- und Aussenrenovationen
— Tapezierarbeiten
— Schriftarbeiten usw.
— sowie sorgfältige Lehrlingsausbildung, ebenfalls eine unserer Dienstleistungen!
— jederzeit Beratung durch den Chef.

TELCOM

FÜR SICHERHEITSANLAGEN
FÜR KABELFERNSEHEN
FÜR ALLES ELEKTRISCHE

Tüchtig, individuell und schnell

TELCOM AG
Ausserfeld 10
6362 Stansstad
Tel. 041-61 44 45

REMAR Malergeschäft, Beckenried

empfiehlt sich für sämtliche Malerarbeiten

Richard Näpflin
Buochserstrasse 46
Telefon 041 - 64 53 71

Remy Näpflin
Buochserstrasse 46
Telefon 041 - 64 42 51

Odermatt + Schuler Elektro AG
Dallenwil / Wolfenschiessen

Telefon 041 - 65 10 10 / 65 16 34

Elektrische Anlagen
Beleuchtungskörper
Projektierungen

Telefon-Installationen
Elektro-Heizungen

Reparaturen
Apparate

Getränke Markt Lussi Getränke Markt Lussi

PROSCHT

Migi Mosch

Das Spezialgeschäft für Getränke

Stansstaderstrasse 63 • 6370 Stans • Tel. 61 12 20

MALER GRIMM AG
DIPL. MALERMEISTER

Seit 20 Jahren
Ihr Partner für alle Malerarbeiten

- *Neu- und Umbauten*
- *Fassadenrenovationen*
- *Wohnungsrenovationen*
- *Betonsanierungen*
- *Technische und farbliche Beratung*

Ihre geschätzten Aufträge werden fachmännisch und preiswert ausgeführt.

Sonnhaldenstrasse 8, 6052 Hergiswil — ***Telefon 95 21 51***
Filiale: 6386 Wolfenschiessen — ***Telefon 65 21 51***

Albert May & Co. AG
Dorfstrasse 77
6375 Beckenried

Telefon Geschäft 041 - 64 60 33 (neu)
Telefon Privat 041 - 64 18 18

Das Fachgeschäft für neuzeitliche Boden- und Wandbeläge empfiehlt sich für:
Novilon, Linoleum, Gummi- und Plastikbeläge, Teppiche, Kork usw.

Kommen Sie doch vorbei, wir beraten Sie gerne!

empfiehlt sich für alle san. Installationen
vollautom. Wasch- und Geschirrspülmaschinen
Kücheneinrichtungen
Seriöse Beratung und fachmännische Ausführung.

Hans Odermatt, San. Installationen AG
6370 Stans, Aemättlistrasse 5, Telefon 041 - 61 17 72

Einbauküchen, Türen
Wand- und Bodenplatten, Baumaterial

SABAG

SABAG STANS AG, Veronika-Gut-Weg 2 · 6370 Stans · Tel. 041 - 61 73 61 · Fax 041 - 61 76 94

ROSSI

PLATTENBELÄGE AG

Rossi Plattenbeläge AG
Stans + Buochs
eidg. Meister-Diplom

Niderbergstrasse 2
Telefon 041 - 61 41 51
Telefon 041 - 64 52 38

Riva AG

Bauunternehmung **6374 Buochs** **Telefon 041 - 64 10 60**

hermann schwyzer

Hermann Schwyzer AG
Stansstaderstrasse 45
6370 Stans

Tel. 041 - 61 34 92
Heizungsanlagen
Alternativanlagen

Tankanlagen
Ölfeuerungsanlagen
Elektroheizungen

Elektrofachgeschäft

Installationen vom Spezialisten
Elektro – TV – Telefon

Reparatur- und
Servicedienst

freundliche
fachgerechte
Beratung und
Verkauf in unserem
Ladengeschäft

Beachten Sie unsere Info-Stelle
beim Verkehrsbüro!

Jurt & Käslin AG

Dorfstrasse 47 / Seestrasse 52
6375 Beckenried
Telefon 041 64 22 33

Ein komplettes Programm von Hebezeugen und Fördermitteln

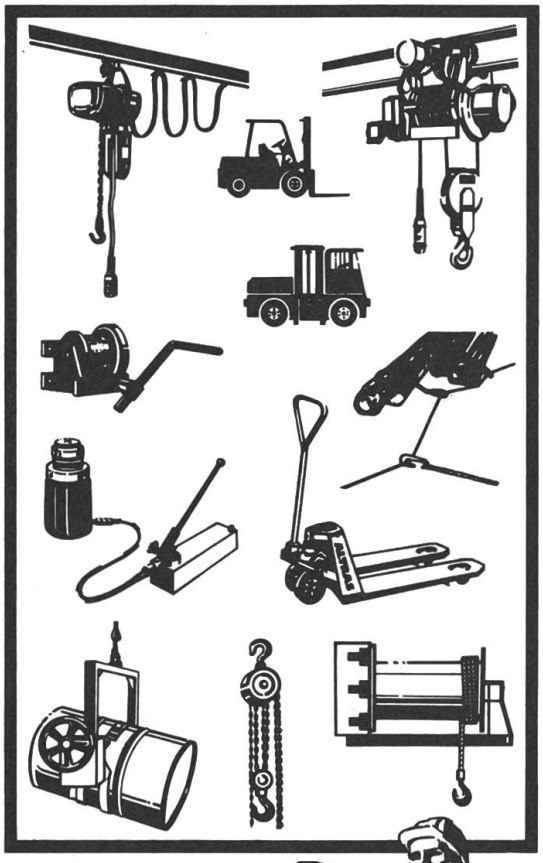

ALTRAS - immer eine gute Lösung!

ALTRAS

Hebezeuge und Fördermittel

ALTRAS AG, Allmendstrasse 5
Postfach, 6048 Horw, **Tel. 041 - 47 19 15**
Telefax 041 - 47 33 25

B. Näpflin AG Emmetten

Fassadenarbeiten Dach + Fassaden
Isolationen, Gerüstbau + Spenglerei

Telefon 64 28 29

ROLF NIEDERBERGER

Metall- und Torbau

Werkstatt:
Riedlistr. 15, 6375 Beckenried
Telefon 041 - 64 66 84

Büro
Panoramaweg, 6376 Emmetten
Telefon 041 - 64 66 58

751 MüM
RESTAURANT
Stuba
SÄÄLI
Alpstubli
Tel. 69 15 55
TAXI
Bahnhof Lungern
A. ODERMATT

Speiserestaurant Bahnhof, 6078 Lungern

- Lokalitäten für Hochzeiten, Familienfeiern und Gesellschaften bis 100 Personen
- Durchgehend warme Küche
- Regionale Spezialitäten
- Für einfachste und höchste Ansprüche
- Günstige Preise
- Folklore-Abende
- Taxibetrieb bis 14 Plätze

Familie A. Odermatt-Imfeld, Telefon 041 - 69 15 55

Erwin Odermatt, Kerns

Sanitäre Anlagen — Alternativheizungen
Rohrleitungsbau

Odermatt Sprinkler AG

Planung und Projektierung von Brandschutzanlagen
Telefon 041 - 66 48 55
Das Fachgeschäft für prompte Ausführungen

Qualität, günstig und schnell!

E. von Holzen AG
TV VIDEO FOTO
Ennetbürgerstr. 10 BUOCHS Tel. 64 31 31

e. zimmermann
ennetbürgerstr. 24
6374 buochs
tel. 041-64 20 54

Der HiFi-Spezialist für BOSE, NAD, Marantz, Nakamichi, Technics

Punkto gute Tonwiedergabe gehört es zum guten Ton, zum tonangebenden Fachmann zu gehen. **Radio – TV – HiFi – Stereo – Video**

Leo Durrer Söhne AG
Kerns
Bauunternehmung Sägerei Zimmerei
Schreinerei Gerüstbau

Ächerlistrasse
6064 Kerns
Tel. 041-66 17 44

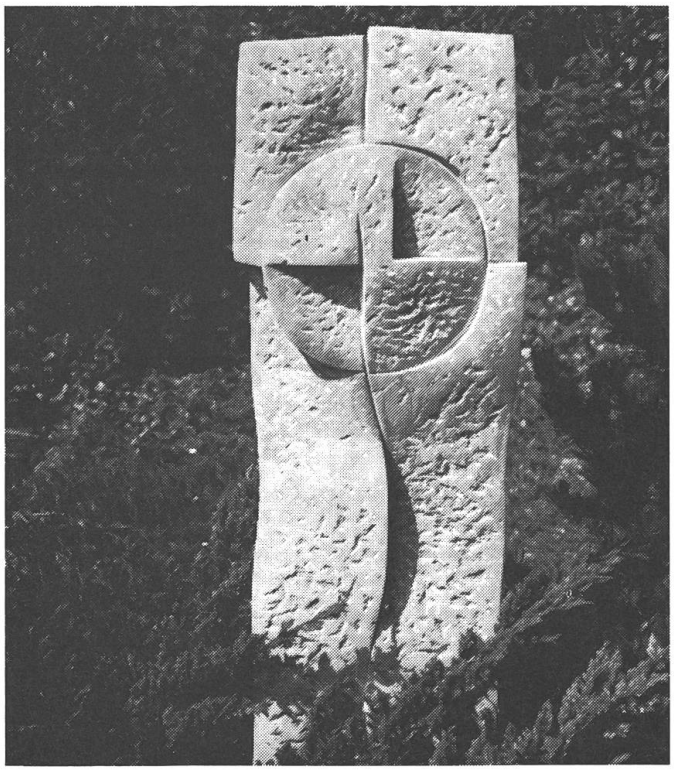

PETER LUSSI
6370 STANS
EIDG. DIPL.
STEINBILDHAUERMEISTER

GRABDENKMALE
BILDHAUER- UND
STEINMETZARBEITEN

TURMATT 5
TEL. 61 15 42

M'O'MENTO

PRET-A-PRENDRE

GIEZENDANNER & GIEZENDANNER

ENGELBERGSTRASSE 1
6370 STANS
TEL 041 61 45 61

PIAZZA
6366 BÜRGENSTOCK
TEL 041 61 95 13

GRAVIER-ATELIER

W. Hackbarth, Dorfplatz 3, «Schifflände», 6362 Stansstad
Telefon 61 41 57, Telefax 61 80 30

Schilder, Gravuren, Prägewerkzeuge, Klischees,
Medaillen, Relief, Pokale, Zinnartikel

Joller Sanitäre Anlagen Stans

Besondere Aufmerksamkeit schenken wir
der Altbausanierung,
Beratung, Planung und Ausführung aller sanitären
Installationen in Um- und Neubauten.

Walter Joller AG, San. Anlagen, Stans
Aemättlihof 106, Telefon 61 26 44

Studio
Max Hermann
eidg. dipl. Damencoiffeur

Bahnhofstrasse 12 Telefon 61 13 40 **6370 Stans**

Drucksachen mit Pfiff!

LUSSI DRUCK

Stans Tel. 041/61 64 74

wir planen, gestalten
und richten für Sie ein
wohnstudio
gabriel ag
fredy gabriel
eidg. dipl. innendekorateur
6373 ennetbürgen
tel. 041/64 26 29
• möbel
• teppiche
• vorhänge
• wandbespannungen
• eigenes polsteratelier
• bettwaren

Heizöl & Kohlen
Benzin & Dieselöl
Motorenöle, Schmiermittel
JOSEF GUT AG STANS
ENERGIE-PRODUKTE
Engelbergstrasse 40a
Telefon 041 - 61 13 75

Möbel restaurieren, planen, herstellen
Willy Gehrig
eidg. dipl. Schreinermeister
Telefon 64 22 75/64 25 45
gehrig
innenausbau
buochs

Wir sind da für Ihre Anliegen, sei es für Neubauten, Umbauten oder Auffrischung alter Möbel.
Kommen Sie zum Fachmann!
Emil Gröbli, Emmetten, Schreinerei und Innenausbau, Tel. 041 - 64 16 33

...Parfumerie
...Reform
...Farben
...Autofarben
Kräuter, Heilmittel...
Einkaufszentrum Länderpark Stans
drogerie durrer
Stans Dorfplatzdrogerie

Blumen für alle Anlässe

Gärtnerei
KÜSTER
Gartenbau · Blumen · Gartencenter
Gebr. Kuster Stans 61 86 86, Buochs 64 33 58

HÜSLER NEST
Das Schweizer Naturbett

Unser «Bett-Büchlein» erhalten Sie gratis bei:
Josef J. Blättler AG
Idyllweg 4, 6052 Hergiswil, Telefon 041 - 95 12 12

GEBR. AMSTUTZ HOLZBAU AG STANS

Galgenried
Tel. 041 - 61 27 54
Fax 041 - 61 91 54
Büro
Tel. 041 - 61 27 64

PLANUNG, STATIK, BERATUNG + AUSFÜHRUNG VON LANDWIRTSCHAFTLICHEN BAUTEN.

Stallbauten, Wohnhäuser, Hallenkonstruktionen, Elementebau, Um-, Aufbauten, Innenausbau, Isolierungen, Treppen, Reparaturen.

amadò + co
Kunststeinwerk

Stanserstrasse
6374 Buochs
Telefon 041 - 64 40 40
Fax 041 - 64 64 69

- Treppen
- Bodenbeläge
- Fenstereinfassungen
- Cheminéeverkleidungen in Natur- und Kunststein

OSKAR AMREIN
BILDHAUER ATELIER
Mürgstr. 1a 6370 Stans
TELEFON 041 - 61 74 40

Grabdenkmäler und Bildhauerarbeiten

Stalder + Birrer AG
Heizung / Lüftung

6030 Ebikon
Industriestrasse 11
Tel. 041/33 46 33
Fax 041/33 46 57

6362 Stansstad
Bürgenstockstrasse 8
Tel. 041/61 41 55

Renovation alter Kachelöfen, Holz- und Kombikochherde, Zentralheizungskochherde, Warmluft-Cheminée

ZIMMERMANN-REINHARD AG
OFEN + CHEMINEEBAU

Eidg. dipl. Hafnermeister

6372 Ennetmoos, Tel. 041 - 61 77 66, Fax 61 85 17 / 6064 Kerns

Tiffany-Leuchten

Es ist nicht viel mehr als achtzig Jahre her, dass der weltberühmte Schmuckkünstler Louis Comfort TIFFANY jene Leuchten entwarf, die noch heute seinen Namen tragen.

Odermatt + Sicher AG
6370 Stans, Telefon 61 15 48
Spezialgeschäft für Beleuchtungskörper

Schmiede / Kunstschmiede:
Schmiedgasse
6370 Stans
Telefon 041 - 61 38 28

Metallbau:
Industrie Hofwald
6382 Büren NW
Telefon 041 - 65 21 21
Fax 041 - 65 23 02

Fenster, Türen, Tore, Fassaden
Abkantarbeiten, Wintergärten
Konstruktionen, Holz/Alu-Fenster

leutrhold
METALLBAU

Wyss Sanitär e gueti Verbindig.

WYSS

Hermann Wyss AG Sanitäre Anlagen
Nägeligasse 7
6370 Stans

Neuenburger Versicherungen
Gegründet 1869

Generalagentur Ob- und Nidwalden

Fernando de Cesario, Stansstaderstr. 20, 6370 Stans Telefon 041 - 61 48 48

Nidwalden	Bruno Odermatt, Dallenwil	Telefon 041 - 65 25 85
	Urs Eggli, Stans	Telefon 041 - 61 87 30
Obwalden	Kurt von Wyl, Alpnach	Telefon 041 - 96 19 66

Beratung in allen Versicherungsfragen.

Prompt bei Ihnen – Prompt mit Ihnen

R. Näpflin AG Beckenried

*** 60 Jahre ***
Schreinerei
Fensterfabrik
Chaletbau
Zimmerei

Telefon 64 13 18

Neu-, Um- und Aufbauten jeder Art
Übernahme **schlüsselfertiger** Bauten unter billigster Berechnung

sanitär +
heizung ag
h. matthis
eidg. dipl.
6386 wolfenschiessen
telefon 041 - 65 21 30

CHRISTEN AG

B. Christen Elektro AG
Ennetbürgerstrasse 12
6374 Buochs
Fax 041 - 64 27 74
Tel. 041 - 64 18 80

Dorfstrasse 24
6376 Emmetten
Tel. 041 - 64 28 50

Elektro-Installation
Telefonanlagen
Beleuchtungstechnik
Projektierung

Elektro-Soforthilfe

Das Mehr an Leistungen hat die «Winterthur» in Führung gebracht.

1:0

Aber nur dank der Konstanz der Leistungen konnte die «Winterthur» ihren Vorsprung weiter ausbauen.

2:0

Deshalb dürfen Sie von der «Winterthur» mehr erwarten.

3:0

winterthur

Von uns dürfen Sie mehr erwarten.

Generalagentur Nidwalden, Eugen Ruf
Engelbergstrasse 28, 6370 Stans
Telefon 041 - 61 61 61

Das Signet
für
gute Arbeit

Odermatt + Bucheli AG
Elektrische Anlagen
6386 Wolfenschiessen

Projektierung und Installation
elektrischer Anlagen
Jederzeit erreichbar: Tel. 041 - 65 22 44

ZAHNPROTHETISCHES LABOR

Beat Zürcher
Engelbergstrasse 17
6370 Stans

Reparaturen innert 2–3 Stunden
Sprechstunden nach Vereinbarung
Telefon 041/61 52 69

ACHERMANN + WÜRSCH AG

Bauunternehmung — Telefax 041 - 64 61 95

6376 Emmetten — 041 - 64 26 60
6377 Seelisberg — 043 - 31 32 56
6382 Büren-Oberdorf — 041 - 61 65 66

I H R P A R T N E R F Ü R A L L E B A U A R B E I T E N

Schweizerische Mobiliar
Versicherungsgesellschaft

macht Menschen sicher
...auch in der Freizeit

Hauptagentur Nidwalden
Stansstaderstrasse 51, 6370 Stans
Telefon 041 - 61 77 77

Wir beraten Sie gerne:
Richard Scheuber / Peter Karrer

TRAUMRINGE

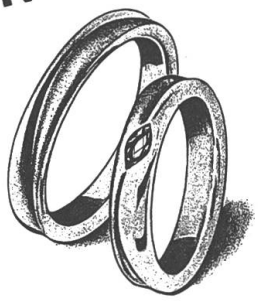

H. & F. ACHERMANN
UHREN
SCHMUCK

Stansstaderstrasse 8
6370 Stans

Über 1000 Keilriemen

in Breiten von 6–20 mm und bis 3 m Länge finden Sie bei uns am Lager.

Passend für:

- Personen- und Lastwagen
- Baumaschinen
- Gewerbe und Industrie
- Haushalt
- Landwirtschaft

NATEL C
Autotelefone
Beratung - Service
Codierung - Einbau
Funktechnik
Auto-Elektrik
Mechanik

Bachmann AG
Spichermatt 17
6370 Stans
Telefon 041 - 61 76 76
Fax 041 - 61 76 73

Schmiedgasse 9
6370 Stans
Telefon 041 - 61 15 77

Unsere Spezialität:
Feinster
Nidwaldner Bratkäse

Maler
Businger
Stans

Andreas Businger
dipl. Malermeister

Langmattring 14 6370 Stans Tel. 61 21 05 Fax 61 79 54

Jetzt am Dorfplatz Stans

Auf zwei Etagen
über 400 m²
Verkaufsfläche!

Jetzt noch

bessere Auswahl
günstigere Preise
einfacheres Einkaufen
individuellere Bedienung

schuhe bleettler sport

**Ihre Textilfarben
die Ihnen jeden Farbwunsch
erfüllen.**

Giftklasse 5 Warnung auf der Packung beachten

ESWACOLOR®
Textilfarbstoffe

**ESWACOLOR
Für jede Faser den richtigen Farbstoff.**

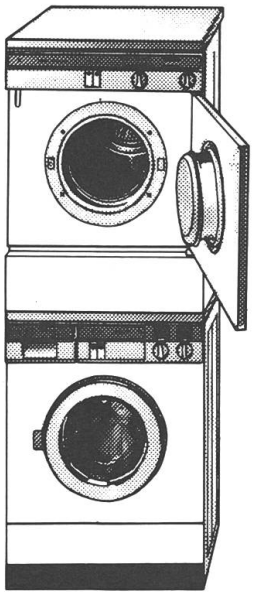

**Besser waschen.
Besser trocknen.
Besser sparen.**

Verkauf
Beratung
Service

Das
Fachgeschäft
in Ihrer Nähe

ELEKTRO KNÜSEL AG STANS

Marktgasse 1
Tel. 041 - 61 18 77
6370 Stans

KREUZBÄCKEREI

Familie
Kobi Barmettler-Daub

Feine Backwaren

**Grosse Auswahl
in Spezialbroten**

Engelbergstrasse 6 6370 Stans
Telefon 041 - 61 14 64

DORFSCHREINEREI
ODERMATT AG
Stanserstrasse 9 • 6373 Ennetbürgen • Tel. 041 - 64 60 80

Allgemeine Schreinerarbeiten • Reparaturen und Glasen • Möbelhandel

Wirtschaftliche Landtechnik von Ihrem Hoflieferanten.

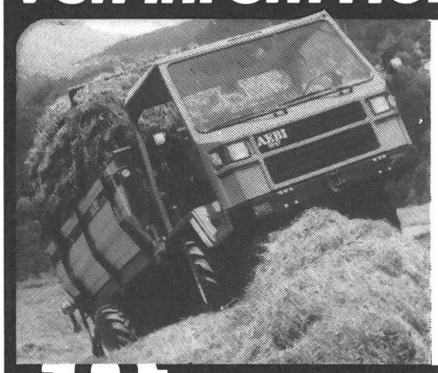

Service ist unsere Stärke

mit
- dem umfangreichen AEBI-Programm
- der fachkundigen Beratung
- dem perfekten Service

Leo Schallberger AG

Traktoren + Maschinen für Land- und Forstwirtschaft, Kommunal- + Gartenbetriebe
6370 Stans-Oberdorf 041 - 61 45 82
6467 Schattdorf 044 - 2 80 22

Sarnafil Hoch- und Tiefbauabdichtungen
SarnaRoof das fugenlose Unterdach
SarnaTent textiles Bauen
Sarnacel Schaumstoffverpackungen
Sarnapane Fenstersysteme
Sarna-Granol Aussendämmung

«vo der Sarna das verthed»

Sarna

Sarna Kunststoff AG, 6060 Sarnen, Industriestrasse, Telefon 041-66 99 66

Gipserarbeiten

Baugipserei, Stukkaturen, Leichtbauwände, Fassadenisolationen

ERWIN WÄLTI AG GIPSERGESCHÄFT

6055 Alpnach, Tel. 041 · 96 13 51, Filiale 6374 Buochs

PAPETERIE

VON MATT

STANS

Ihre Fachpapeterie an der Marktgasse 7 · Telefon 61 11 79

AGRA

AKTIENGESELLSCHAFT
ROBERT ACHERMANN
BAUUNTERNEHMUNG
6373 ENNETBÜRGEN

Zweigniederlassungen in
Stans, Stansstad, Ennetmoos

empfiehlt sich für sämtliche

Hoch- und Tiefbauarbeiten
Kippertransporte
Muldentransporte

Telefon 041 - 64 35 32 Telefax 041 - 64 58 07

Keiser

METALLBAU

Ferdinand Keiser
Metall- und Stahlbau
6370 Stans
Industriezone Galgenried
Telefon 041 - 61 41 12

Das Fachgeschäft zum planen und installieren von Telefon und Elektroanlagen

Büchel

Büchel Elektro AG
Engelbergstrasse 31
Stans Tel. 61 14 28

Ein Partner, der Vertrauen rechtfertigt

Steuerberatung
Unternehmungsberatung
Rechnungswesen
Wirtschaftsprüfung

Bircher Treuhand AG
Paracelsusweg 3
6370 Stans
Telefon 041 61 58 58

Bircher Treuhand

Hans Abry
6370 Stans

Telefon 61 42 40

Buchbinderei
Einrahmungen
Besteckeinbau
Stahl- und Kupferstiche

Mit der **LSE**

ins Wandergebiet Engelbergertal

Jochpass Engelberg-Trübsee-Engstlensee-Tannensee-Melchsee-Frutt
Surenenpass
Bergwanderung Engelberg-Altdorf
Benediktusweg
Höhenwanderung auf Bergwegen Engelberg-Wolfenschiessen/Dallenwil
Aawasserweg
Wanderung Engelberg-Grafenort/Stans
Stanserhorn und Brisengebiet

Information und Wanderbeschreibung:
Luzern-Stans-Engelberg-Bahn
6362 Stansstad, ☎ 041 61 25 25

Kägiswil
Wolfenschiessen
Engelberg

Niederberger + von Wyl AG
Gartenbau Tel. 041-66 34 26

Mit Rat und Tat für Ihren Garten.

Niederberger
Heizung-Sanitär AG
Postfach 126 - 6383 Dallenwil
Telefon 041 - 65 17 73

— Planung und Montage von Neuanlagen
— Beratung und Sanierung von bestehenden Anlagen
— Kundendienst

Josef Schleiss AG
Auto- + Baggerbetrieb
6370 Oberdorf-Stans

Telefon 041 - 61 43 33 P **Telefon 041 - 61 35 50 G**

DAMEN
HERREN
KINDER
MODE
041/61 29 70

Zumbühl
mode stansstad

Freitag Abendverkauf bis 21.00 Uhr. Montag-Morgen geschlossen.

Nur 3 Autominuten vom Einkaufszentrum Stans.

Eigene Parkplätze.

RUEDI
CHRISTEN
HOCH+TIEFBAU

Brisenstrasse 2 · 6370 Stans · Telefon 041 - 61 11 70
Renovationen · Baumaterialien · Kleinmulden · Gerüstbau

Wir sind zuständig

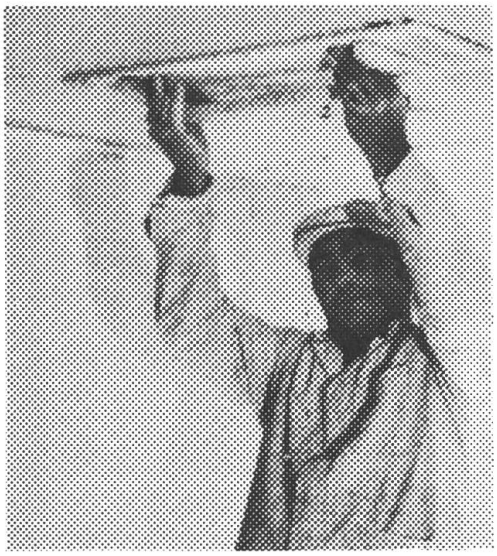

für sämtliche Gipser- und Verputzarbeiten, Fassadenrenovationen, Isolationen aller Art (Wärme-, Dachstock-, Dachboden-, Wohnungs-Isolation), Garage-Decken, Stukkaturen ... bei Neubauten, Umbauten und Renovationen.

ANTONINI AG STANS

Gipser- und Stukkaturgeschäft
Stans Telefon 61 42 08
Engelberg Telefon 94 23 58

POLYMUR AG 6375 Beckenried

Holzbau - Elementbau
(vormals Chaletfabrik Murer, gegründet 1883)
Telefon 041 - 64 17 57

Polymur empfiehlt sich für die Ausführung von:

Chalets, Zimmer-, Schreiner- und Glaserarbeiten, Treppenbau, Umbauten usw.

Hochisolierende, energiesparende, massive, unterhaltsfreie, tragende POLYMUR-Aussenwand-Elemente für jeden Hochbau.

Leistungsangebot vom Rohbau bis schlüsselfertig, mit eigenem POLYMUR-Bausystem oder objektbezogener Vorgabe.

Theo Zimmermann

Fachgeschäft für
Heizungen und sanitäre Anlagen

Allmendstr. 11, 6374 Buochs, Tel. 041 - 64 36 42

NIEDERMANN

Heizungen
Ölfeuerungen
Lüftungen

Wärmepumpen
Solaranlagen

Eigene technische Büros

Stans
Tel. 041-61 15 56

Ennetbürgen
Tel. 041-64 39 30

SPARKASSE ENGELBERG

GEGRÜNDET 1879 · SPARKASSE ENGELBERG

Die Vertrauensbank für alle Bankgeschäfte

Dorfstrasse 34 Telefon 041 - 94 12 19 Telefax 041 - 94 36 66

Schmiedgasse 47, 6370 Stans, Telefon 041-61 13 87, Fax 041-61 92 27

Felix Odermatt

Innendekorationen

Ich wohne gern.

Besuchen Sie unsere neuen Ausstellungsräume mit unverbindlicher Beratung für Möbel und Polstermöbel, Teppiche und Vorhänge.

Ich schätze gepflegte Damenmode. Bei Achermann finde ich in jeder Saison Modelle und Marken, die mir zusagen. – Und dann kann man sich auch noch gut beraten lassen! – Möchten Sie auch? – Ganz einfach hingehen, ansehen und anprobieren. Ich mach's immer so.

mode Achermann stans

E. Henseler Stansstad

Auto-Reparaturen
Ihr Spezialist
für englische Fahrzeuge.

Telefon 61 11 84

Teppiche und Bodenbeläge aus dem Fachgeschäft

Kurt Filliger-Nauer
Wylstrasse 4, 6052 Hergiswil
Telefon 95 22 79

Würsch Treuhand AG 6052 Hergiswil

Wylstrasse 8, Telefon 041 - 95 19 53

Buchführungen
Jahresabschlüsse
Verwaltungen

Steuerberatung
Wustabrechnungen
Gesellschaftsgründungen

Josef Waser Bau AG 6370 Stans

Baureparaturen-Umbauten
Beton fräsen und Kernbohrungen
Spitzarbeiten

61 30 56

NISSAN

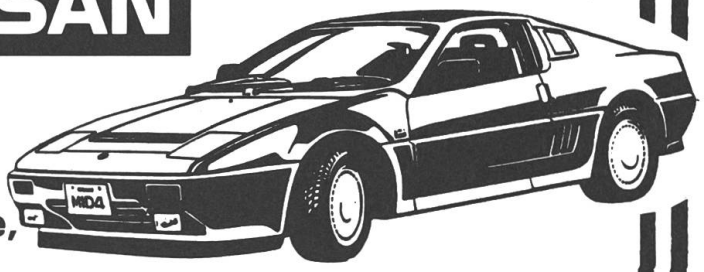

Neuwagen-Direktverkauf
Leichte Nutzfahrzeuge, 4×4
Occasionen aller Marken

Kompetente Beratung

Garage — Service/Karosserie-, Elektroarbeiten/Ersatzteillager, Zubehör, Pneuservice, Abschleppdienst, Tankstelle
24-Stunden-Service, Schnell-Waschanlage, Staubsauger-Selfservice

041/61 19 61

auto **wagner** stans

Innenarchitektur, Objekteinrichtungen

Polsterwerkstätte, Vorhang-Atelier · Möbel, Teppiche, Bettwaren

Exklusive Stoff- und Teppich-Kollektionen

RAUMGESTALTUNG MIT PERSÖNLICHER NOTE

Scheuber

RAUMGESTALTUNG

Werner Scheuber AG

6373 Ennetbürgen · Telefon 041 64 15 26

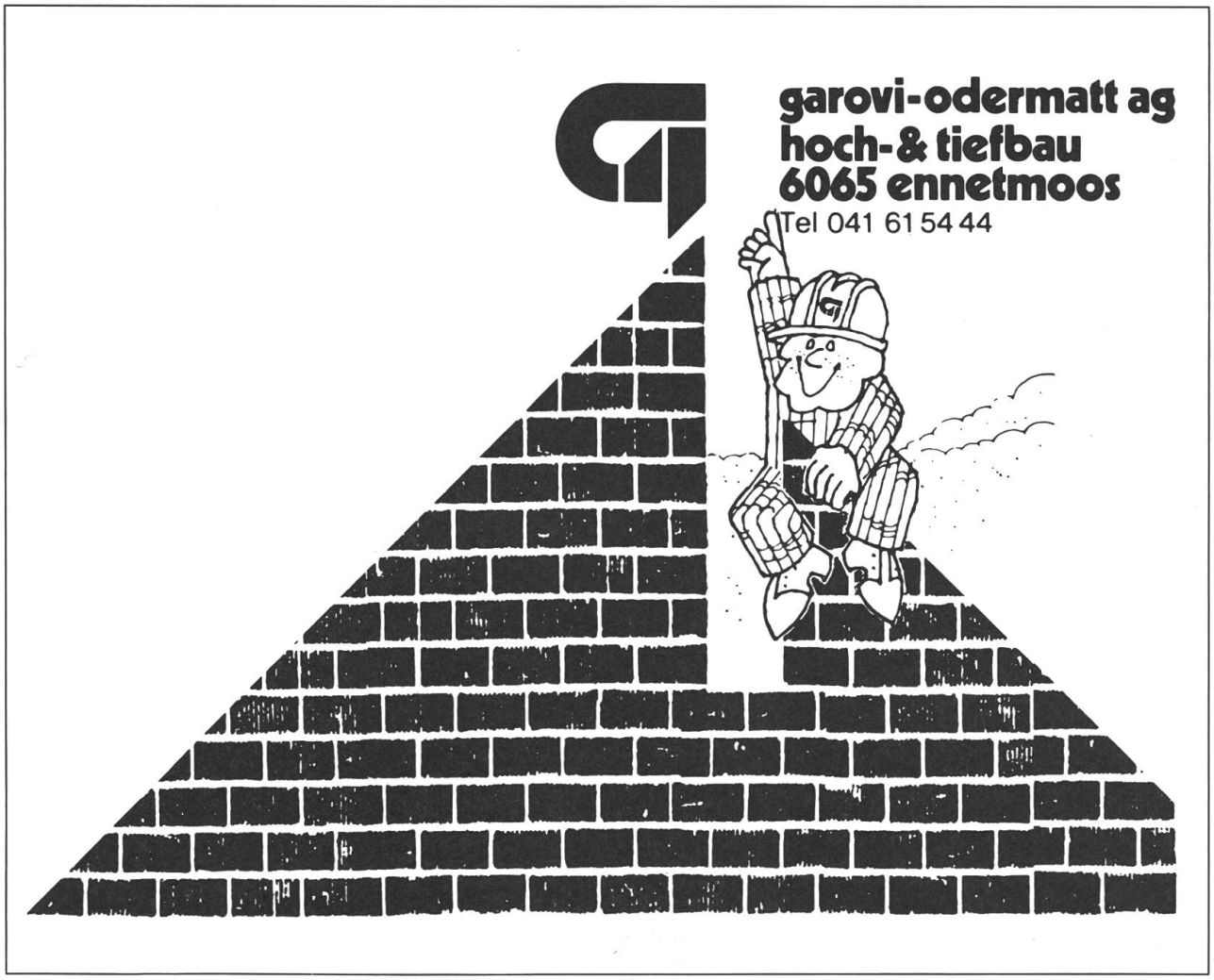

Ofen- und Cheminéebau
Plattengeschäft

6060 Sarnen
Tel. 041 66 45 22
Fax 041 66 84 61
6370 Stans
Tel. 041 61 21 89

DILLIER + Co

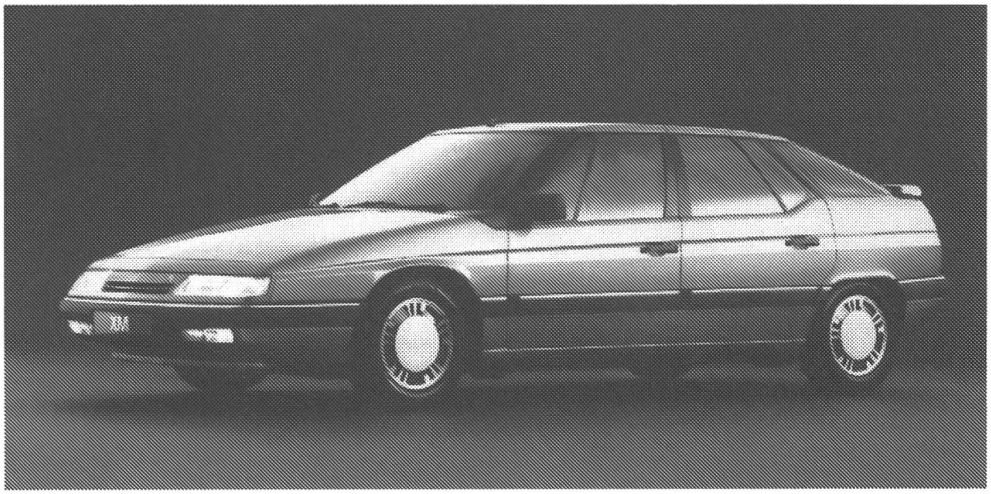

Neu: Citroën XM

Kommen Sie zur Probefahrt.

GARAGE FLURY AG

CITRÖEN
Vertretung

Tottikonstrasse 62
6370 Stans
Tel. 041 - 61 16 03

CITROËN XM

Willi Lussi AG

Sanitäre Anlagen
6370 Stans
Breitenstrasse 108

Reparatur-Service
Tel. 041 - 61 46 33

VERTRAUEN + KOMPETENZ = VISURA

Visura

Mitglied Jeffreys Henry International

Mitglied Treuhand Kammer

Eine gute Zusammenarbeit basiert auf gegenseitigem Vertrauen. Dadurch können wir uns mit den Anliegen unseres Kunden identifizieren und uns kompetent und persönlich engagiert für Sie einsetzen.
Wir wollen Sie zukunftsorientiert beraten und uns dabei nach Ihren individuellen Bedürfnissen richten. Unser Ziel ist der Erfolg unserer Kunden.
Dürfen wir Sie kennenlernen?

Ettlin

Bäckerei
Engelbergstrasse 22
Telefon 61 53 13

Konditorei
6370 Stans
61 13 84

Partybrote
für jeden Anlass originell dekoriert

Sauerteigbrot
jeden Tag, grosses Spezialbrotsortiment

Znünidienst, Apérogebäcke oder
Desserts für Ihren nächsten Anlass

Fanger SACHSELN

Fanger AG — Sachseln und Luzern
Telefon Büro Sachseln — 041 - 66 23 33
Telefon Büro Luzern — 041 - 23 62 44

Autokrane
Pneutrax
Bagger
Kieswerke
Betonwerk
Betonelemente

FÜR SIE PERSÖNLICH

Die NKB - Ihr ganz **persönlicher Berater** im Kanton Nidwalden, wenn's um Geld geht. Verlangen Sie jederzeit unverbindliche Informationen und individuelle Beratung.

Telefon: 041 / 63 13 13

Für Sie persönlich

NKB

Nidwaldner Kantonalbank
Staatsgarantie

Berchtold-Küchen

Die perfekte Küche
und unsere umfassende
Dienstleistung

15 Jahre

Josef Berchtold
6370 Stans

Stansstaderstr. 37
Tel. 041 - 61 32 50

Wir bauen für Sie!
Wir sparen für Sie!

Wir sind
in allen Bankfragen
für Sie da!

RAIFFEISEN

Alpnach ● Buochs ● Dallenwil ● Emmetten ● Ennetbürgen ● Hergiswil
Kerns ● Melchtal ● Sachseln ● Stansstad ● Wolfenschiessen

Sport – Freizeit – Mode

041 64 12 65

bei der Klewenbahn 6375 Beckenried

Ob im Sommer oder Winter, allein oder mit Ihrer Familie, sei es Ihre Hochzeitsfeier oder sonst ein Anlass, mit Geschäftsfreunden oder eine GV, im

Hotel Waldheim
Bürgenstock

sind Sie immer herzlich willkommen. Gediegene Räume stehen Ihnen zur Verfügung. Verlangen Sie bitte unverbindliche Offerten.
Mit höflicher Empfehlung
Fam. L. Kummer-Amstutz, Tel. 041 - 63 23 83

Stans · Hergiswil · Beckenried · Ennetmoos

BANK IN NIDWALDEN

Für individuelle Beratung, Projektierung, Ausführung und technische Wartung in den Bereichen: AUDIO, VIDEO und AKUSTIK. Wir freuen uns auf Ihren Besuch. **Ihr Bang & Olufsen Fachgeschäft in Nidwalden.**

Wir sind in Ihrer Nähe.

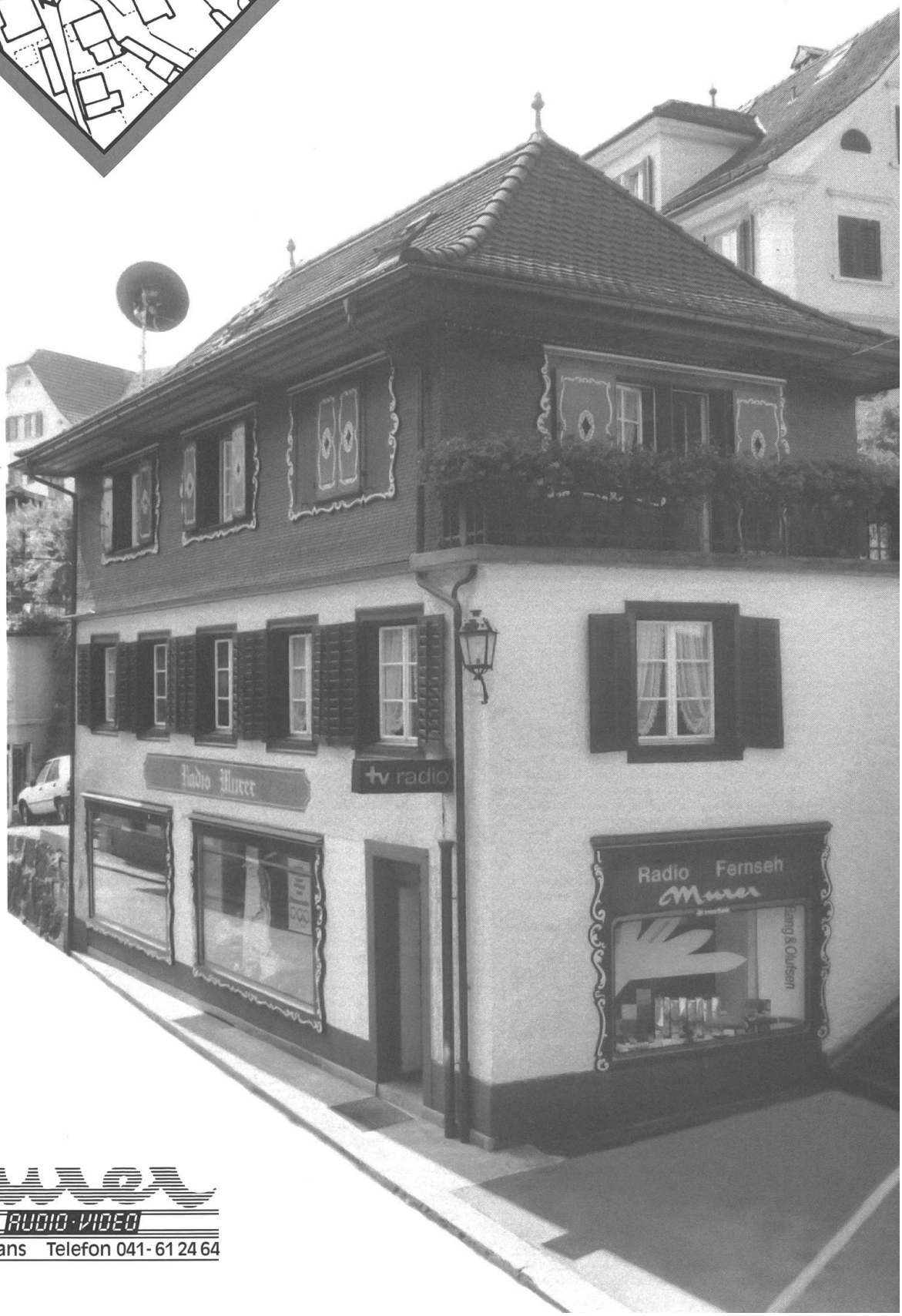

Murer
AUDIO·VIDEO
Marktgasse 6, 6370 Stans Telefon 041-61 24 64

APOTHEKE ZELGER

DORFPLATZ 4, 6370 STANS, TEL. 041-611119

SCHWEDENTROPFEN

nach Originalrezept. Ein reines Pflanzenpräparat. Jahrzehntelange Erfahrungen beweisen die Wirksamkeit. Flaschen zu 1 Liter Fr. 29.50 und ½ Liter Fr. 16.–

NERVENTROPFEN

Beruhigungsmittel gegen Nervosität und Schlaflosigkeit. Fläschchen 30 ml und 100 ml

GLUTAVITAL

Gehirn- und Nervennahrung zur Anregung des geistigen Leistungsvermögens und zur Kräftigung der Nerven. Für Jugendliche und Erwachsene geeignet bei Gedächtnis- und Konzentrationsschwäche im Beruf und zur Vorbereitung auf Prüfungen. Diese Dragées enthalten Lecithin, Glutamin, Mineralstoffe und Nervenvitamin.

KNOBLAUCHPILLEN

neue, verbesserte Zusammensetzung; kombiniert mit Weissdorn, Hopfen und Vitamin P. Bei Nachlassen der geistigen und körperlichen Beweglichkeit und Spannkraft, Vergesslichkeit, besonders wirksam zur Vorbeugung vor Arteriosklerose.