

Objektyp: **BackMatter**

Zeitschrift: **Nidwaldner Kalender**

Band (Jahr): **150 (2009)**

PDF erstellt am: **22.07.2024**

Nutzungsbedingungen

Die ETH-Bibliothek ist Anbieterin der digitalisierten Zeitschriften. Sie besitzt keine Urheberrechte an den Inhalten der Zeitschriften. Die Rechte liegen in der Regel bei den Herausgebern.

Die auf der Plattform e-periodica veröffentlichten Dokumente stehen für nicht-kommerzielle Zwecke in Lehre und Forschung sowie für die private Nutzung frei zur Verfügung. Einzelne Dateien oder Ausdrucke aus diesem Angebot können zusammen mit diesen Nutzungsbedingungen und den korrekten Herkunftsbezeichnungen weitergegeben werden.

Das Veröffentlichen von Bildern in Print- und Online-Publikationen ist nur mit vorheriger Genehmigung der Rechteinhaber erlaubt. Die systematische Speicherung von Teilen des elektronischen Angebots auf anderen Servern bedarf ebenfalls des schriftlichen Einverständnisses der Rechteinhaber.

Haftungsausschluss

Alle Angaben erfolgen ohne Gewähr für Vollständigkeit oder Richtigkeit. Es wird keine Haftung übernommen für Schäden durch die Verwendung von Informationen aus diesem Online-Angebot oder durch das Fehlen von Informationen. Dies gilt auch für Inhalte Dritter, die über dieses Angebot zugänglich sind.

Zeitrechnung auf das Schaltjahr 1860.

Das Jahr 1860 nach Christi Geburt ist das:
 5844 Jahr nach Erschaffung der Welt.
 4188 " nach der allgemeinen Sündfluth.
 2614 " nach Erbauung der Stadt Rom.
 3989 " nach angebl. Erbauung der Stadt Solothurn.
 3845 " nach angebl. Erbauung der Stadt Zürich.
 1790 " nach der Zerstörung Jerusalems.
 1536 " nach Einführung des Christenthums im römischen Reiche durch Kaiser Konstantin.

Vom Anfange der Königreiche.

Schweden	1000	Portugal	672
Spanien	1441	Preußen	164
England	1033	Neapel u. Sizilien	115
Dänemark	1000	Sardinien	141
Frankreich	1364	Baiern	54
Ungarn	860	Württemberg	54
Böhmen	701	Belgien	28

Vom Anfang des deutschen Kaiserreichs 1059
 " " der russischen Regierung 996
 " " der türkischen Regierung 560
 Seit Erfindung der Brillengläser 559
 " " des Schießpulvers 505
 " " der Schießbüchsen 480
 " " der Buchdruckerkunst 420
 " " des Papiermachens 390
 " Entdeckung von Amerika 368
 " Entdeckung von Japan 317
 " Einführung d. Gregorian. Kalenders 278
 " der Unabhängigkeit der amerikanischen Freistaaten 84
 " Erwählung Sr. päpstl. Heiligkeit Pius IX. 14

Zeitrechnung der Schweiz. Freiheit.
 Seit dem Schwur der ersten Eidgenossen im Grütli und des Wilhelm Tell 553
 " dem ewigen Bund der drei Waldstätte 545
 " der Schlacht bei Morgarten 545
 " der Aufnahme Luzerns in den ewigen Bund 528
 " der Schlacht bei Laupen 521
 " der Schlacht bei Sempach 474
 " der Schlacht bei Näfels 472
 " d. Entstehen d. 8 alt. Orte d. Eidgen. 508
 " den Tagen des sel. Bruder Klaus 379
 " dem Entstehen der 13 Orte d. Eidgen. 347
 " der Unabhängigkeit der Schweiz vom deutschen Reiche 212
 " dem Entstehen der neuen Eidgenossenschaft in 22 Kantone 45

Der herrschende Jahresregent ist der Saturn ♄
 Goldene Zahl 18. | Ist ein Schaltjahr von
 Sonnen = Zirkel 21. | 366 Tagen.
 Römer = Zinszahl 3.

V e r z e i c h n i s s

der Fest- und Feiertage, an welchen die gewöhnlichen Wochenmärkte, wenn solche auf den Dienstag fallen, in der Stadt Luzern nicht gehalten werden, als:

Neujahr,	Heil. Leodegar,
Heil. drei Könige,	Aller Heiligen,
Mariä Lichtmess,	Mariä Empfängniß,
Mariä Verkündigung,	Heil. Christtag,
Hl. Peter und Paul,	Prozessions-Tag über die Musegg.
Mariä Himmelfahrt,	
Mariä Geburt,	

Epakten oder Monatszeiger
 Die Sonntagsbuchstaben
 Das Julianische Neujahr
 Von Weihnachten 1859 bis Hr. Faschnacht 1860
 Erste Fronfasten
 Zweite " "
 Dritte " "
 Vierte " "

VII.
 A. u. C.
 13. Januar.
 8. Wochen O Tag.
 29. Februar.
 30. Mai.
 19. Herbstmonat.
 19. Christmonat.

1.	Jänner.	Aspekten.	Jahrmärkte.
1. Sonntag	Beschneidung Christi. Luk. 2. 1 Neuj. Besch. Chr. 11	Tagesl. 8 St. 29 M. 11 u. v. kalt wind	2. Reitenholz bei B., Sem- bach.
Montag	2 Makarius v. A. 23	☾ □ ♀ 4	6. Jofingen, Unterseen.
Dienstag	3 Genovefa J. 6	☐ ♀	7. St. Claude, Bisp.
Mittw.	4 Titus B. 19	♂ ♂, ♀ ♀	9. Albeuf, Sursee, Stüh- lingen, Mämpelgard, Frei- burg im Nechtl.
Donstag	5 Telesphorus B. 2	♂ ♂, ♀ ♀	10. Roveredo, Aeschi, Ro- mont, Solothurn, Schaffhau- sen, Mayenfeld St. Graub.
Freitag	6 Hl. 3 Kon. Epiph. 16	☾, ♀ ♀	11. Appenzell, Kuonau.
Samstag	7 Luzian Br. 0	☾, ♀ ♀	13. Erlenbach.
2. Sonntag	Jesus 12 Jahre alt. Luk. 2. 8 A. 1. Severin. B. 15	Tagesl. 8 St. 37 M. ☾ u. n, ♀ △ ♀ ♂ 4 ☐ ♀ 4	16. Grenchen, Mafmünster, Bruntrut, Neubreisach, Nar- burg.
Montag	9 Julianus M. 0	☐ ♀ 4	17. Bern gr. Bm., Ilanz, Brig.
Dienstag	10 Paul 1. Eins. 15	☐ ♀ 4	18. Bauma Jahrm.
Mittw.	11 Hyginus B. 0	☐ ♀ 4	19. Tiefenkasten.
Donstag	12 Satyrus M. 15	☐ ♀ 4	20. Kulm.
Freitag	13 Hilar. 2or. Tg. 29	☐ ♀ 4	23. Mellingen.
Samstag	14 Felix Priester 13	☐ ♀ 4	24. Ugnach, Bivis.
3. Sonntag	Hochzeit zu Cana. Johann 2. 15 2. N. Jes. Kapellw. h. St. Anton, Emmetbürgen. Aufg. 7 Uhr 44 Min.	Tagesl. 8 St. 49 M. ☾ 8 u. v. bewölkt Nidrg. 4 U. 35 M. ☐ ♀ 4	25. St. Claude, Meyenberg Jahr- u. Viehm., Unterseen, 26. Altdorf, Uster, Win- terthur, Willisau Bm.
Montag	16 Marzellus 10	☐ ♀ 4	30. Schwyz, Olten.
Dienstag	17 Anton U. Feiertag am Emmetbürgen. 24	☐ ♀ 4	31. Zug Jahr- u. Viehm. Baden, Ettiswyl, Serten.
Mittw.	18 Petri St. Hl. z. R. 6	☐ ♀ 4	
Donstag	19 Kanutus K. 19	☐ ♀ 4	
Freitag	20 Fabian, Sebast. 1	☐ ♀ 4	
Samstag	21 Agnes, Meiner. 14	☐ ♀ 4	
4. Sonntag	Des Hauptmanns Knecht. Matth. 8. 22 A. 3. Fest des hl. Anton.	Tagesl. 9 St. 4 M. ☐ ♀ 4 ☐ ♀ 4	
Montag	23 Emerentia 8	☐ ♀ 4	
Dienstag	24 Timotheus B. 20	☐ ♀ 4	
Mittw.	25 Pauli Befehr. 1	☐ ♀ 4	
Donstag	26 Nothburga, Pol. 13	☐ ♀ 4	
Freitag	27 Chrysostomus 25	☐ ♀ 4	
Samstag	28 Carolus Magn. 7	☐ ♀ 4	
5. Sonntag	B. ungestümen Meer. Matth. 8. 29 A. 4. Franz Sales 19	Tagesl. 9 St. 22 M. ☐ ♀ 4 ☐ ♀ 4	
Montag	30 Martina J. 1	☐ ♀ 4	
Dienstag	31 Petrus Nolas 14	☐ ♀ 4	

2. Reitenholz bei B., Sem-
bach.
6. Jofingen, Unterseen.
7. St. Claude, Bisp.
9. Albeuf, Sursee, Stüh-
lingen, Mämpelgard, Frei-
burg im Nechtl.
10. Roveredo, Aeschi, Ro-
mont, Solothurn, Schaffhau-
sen, Mayenfeld St. Graub.
11. Appenzell, Kuonau.
13. Erlenbach.
16. Grenchen, Mafmünster,
Bruntrut, Neubreisach, Nar-
burg.
17. Bern gr. Bm., Ilanz,
Brig.
18. Bauma Jahrm.
19. Tiefenkasten.
20. Kulm.
23. Mellingen.
24. Ugnach, Bivis.
25. St. Claude, Meyenberg
Jahr- u. Viehm., Unterseen,
26. Altdorf, Uster, Win-
terthur, Willisau Bm.
30. Schwyz, Olten.
31. Zug Jahr- u. Viehm.
Baden, Ettiswyl, Serten.

Karau hält alle Samstage
Wochenmarkt.
Altdorf alle Donstage.
Altdorf alle Donstage.
Appenzell alle Mittwoch Wo-
chenmarkt; fällt Feiertag,
so wird er Freitag darauf
gehalten; von diesen Märk-
ten sind die in den Monaten
besonders angegebenen zu-
gleich Viehmärkte.
Basel hält alle Freitage Wo-
chenmarkt.
Bauma an der Thöf hält
den 3. Mittwoch jeden Mo-
nats Markt.
Bern am 1. Dienstag jeden
Monats Viehmarkt.

Wir ersuchen die Ge-
meindsvorsteher höflich, von
allfälliger Veränderung der
Jahr- und Viehmärkte in
ihren Gemeinden uns stets
Kenntniß zu geben.

Erstes Viertel den 1. Vorm. 11 Uhr 21 Min. macht windig und rauh. — Vollmond
den 8. Nachm. 3 Uhr 56 Min. bewirkt heitern Himmel. — Letztes Viertel den 15. Vorm.
7 Uhr 31 M. wird trüb und stürmisch. — Neumond den 23. Vorm. 0 Uhr. 50 Min. ver-
ursacht eine unsichtbare Sonnensfinsterniß und Kälte. — Erstes Viertel den 31. Vorm. 5 Uhr
44 Min. erzeugt Wind und Schneegestöber.



ristretto.ch

Erhältlich ab sofort bei...

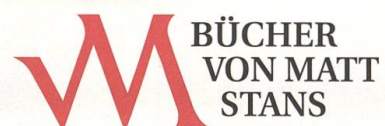

www.vonmatt.ch

Bücher Medien Antiquariat

Impressum

Herausgeber
Redaktion
Chefredaktor
Redaktoren
Korrektur
Inserate

Nidwaldner Kalender 150. Jahrgang 2009

Verlag Nidwaldner Kalender, Tellenmattstrasse 1, Postfach, 6371 Stans
Verlag Nidwaldner Kalender
Christian Hug
Christian Schweizer, Albert Wettstein, Heinz Odermatt, Martin von Matt
Heinz Odermatt
Verlag Bücher von Matt, Stans, 041 619 77 77
Herbert von Büren, Stans; Adrian Näpflin, Dallenwil

Gestaltung/Druckvorstufe
Druck

Ristretto Kommunikation ASW, Stans
Odermatt Druck AG, Dallenwil

Fotonachweis

© für sämtliche Bilder beim Verlag Nidwaldner Kalender
© Christian Perret, Urs Flüeler, Josef Niederberger, Markus Baggenstos, Elsbeth Flüeler, Mario Kunz, Urs Vokinger, Silvan Bucher, Louis Brem, NLZ, Anna Weise

Zeichnungen

© Rochus Lussi, Oliver Fuchs

Preis

Nidwaldner Kalender
inkl. Beilage Motorfahrzeugverzeichnis Fr. 23.–
Nidwaldner Kalender
ohne Beilage Motorfahrzeugverzeichnis Fr. 17.–

Schöne Aussichten - Schönes Zuhause

grafik.wirkt 6371 stans

Immer gut beraten.
Sauber, speditiv und zuverlässig.

6370 Stans, Buochserstrasse 23
Telefon 041 610 41 51
E-Mail; rossi-platten@bluewin.ch

ROSSI
PLATTENBELÄGE AG

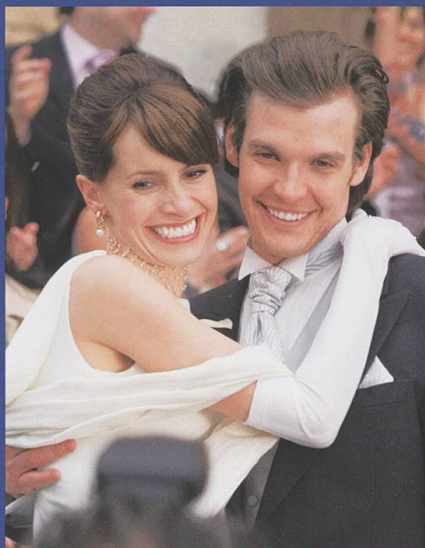

Verantwortung und Vorsorge.

In gewissen Momenten verändert sich so manches – überprüfen Sie, ob auch Ihre Lebensversicherung danach noch Ihren Bedürfnissen entspricht. Wenn Sie langfristig auf individuelle, persönliche Vorsorge setzen wollen, erhalten Sie bei uns passende Lösungen. Damit für Sie und Ihre Liebsten gesorgt ist, wenn's darauf ankommt.

Wir freuen uns auf Sie.

Generalagentur Hans von Holzen
Rieden 1
6370 Stans
Tel. 041 619 20 19
Fax 041 619 20 10
www.allianz-suisse.ch/hans.vonholzen

Allianz 
Suisse



*Holzbau Kayser gratuliert
dem Nidwaldner Kalender
zur 150. Ausgabe.*

*Immerhin 120 Jahrringe
sind es bei uns auch schon!*

risretto.ch

Seit 1889 ist Holzbau Kayser dem natürlichen Rohstoff Holz verpflichtet. Das Unternehmen ist kontinuierlich gewachsen, von der ersten Sägerei im Kanton Nidwalden bis hin zur modernen und innovativen Holzbaufirma mit den zwei Bereichen Holzbau und Paletten.

Für die Zukunft sind wir bestens gerüstet... und freuen uns auf unsere 150-Jahr-Jubiläumsanzeige im Nidwaldner Kalender 2039!

Alles Weitere über uns unter: www.kayser.ch

KAYSER
HOLZBAU PALETTEN

Holzbau Kayser AG / www.kayser.ch / Gerenmüli 16 / 6370 Stans-Oberdorf / Tel 041 618 31 80 / Fax 041 610 28 17
holzbau@kayser.ch / paletten@kayser.ch