Zeitschrift: Parkinson : das Magazin von Parkinson Schweiz = le magazine de Parkinson Suisse = la rivista di Parkinson Svizzera

Herausgeber: Parkinson Schweiz

Band: - (2013)

Heft: 109: Diffizile Suche nach der Ursache von Parkinson = La difficile recherche des causes du Parkinson = La difficile ricerca dell'origine del Parkinson

Rubrik: Manifestations

Nutzungsbedingungen

Die ETH-Bibliothek ist die Anbieterin der digitalisierten Zeitschriften auf E-Periodica. Sie besitzt keine Urheberrechte an den Zeitschriften und ist nicht verantwortlich für deren Inhalte. Die Rechte liegen in der Regel bei den Herausgebern beziehungsweise den externen Rechteinhabern. Das Veröffentlichen von Bildern in Print- und Online-Publikationen sowie auf Social Media-Kanälen oder Webseiten ist nur mit vorheriger Genehmigung der Rechteinhaber erlaubt. Mehr erfahren

Conditions d'utilisation

L'ETH Library est le fournisseur des revues numérisées. Elle ne détient aucun droit d'auteur sur les revues et n'est pas responsable de leur contenu. En règle générale, les droits sont détenus par les éditeurs ou les détenteurs de droits externes. La reproduction d'images dans des publications imprimées ou en ligne ainsi que sur des canaux de médias sociaux ou des sites web n'est autorisée qu'avec l'accord préalable des détenteurs des droits. En savoir plus

Terms of use

The ETH Library is the provider of the digitised journals. It does not own any copyrights to the journals and is not responsible for their content. The rights usually lie with the publishers or the external rights holders. Publishing images in print and online publications, as well as on social media channels or websites, is only permitted with the prior consent of the rights holders. Find out more

Download PDF: 13.07.2025

ETH-Bibliothek Zürich, E-Periodica, https://www.e-periodica.ch

AGENDA 2013

Nos manifestations romandes 2013

11 avril	Séance d'information, Hôpital de Martigny
16.4. – 25.6.	Atelier de musicothérapie à Genève
18.4. – 27.6.	Cours de tai chi à Lausanne
25 avril	Séance d'information, CHUV, Lausanne
31 août	Séance d'information, CLINIQUE BETHESDA, Tschugg
6 – 13 sept.	Voyage culturel Parkinson en Sicile occidentale
18 sept.	Séminaire pour les patients et les proches, Crêt-Bérard
26 sept.	Séance d'information, HUG, Genève
31 octobre	Séance d'information, Hôpital Cantonal de Fribourg HCF

INFORMATIONS ET INSCRIPTION
Vous trouverez les renseignements relatifs aux séances d'informations et aux séminaires dans notre **Programme 2013**.
Vous souhaitez plus d'informations ? Contactez notre Bureau romand, Chemin des Charmettes 4, 1003 Lausanne, tél. et fax : 021 729 99 20, courriel : info.romandie@parkinson.ch s.v.p.

Informations : **www.parkinson.ch**

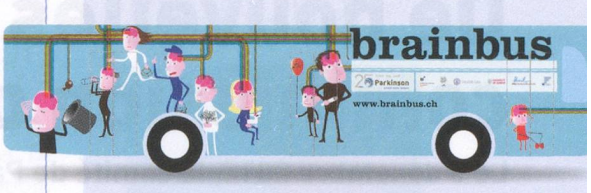

QUATRIÈME TOUR

Le Brain Bus entame une nouvelle tournée

En 2013, le BrainBus sillonnera à nouveau les routes. Cette année encore, Parkinson Suisse apportera son soutien actif à l'exposition multimédia qui, à l'aide de maquettes, sur des affiches et dans des courts métrages, véhicule tout ce qu'il faut savoir sur notre cerveau. Vous êtes intéressés ? Retrouvez les dates de la tournée 2013 à l'adresse www.brainbus.ch.

2e voyage culturel Parkinson en Sicile

Après le grand succès du voyage culturel Parkinson de l'an dernier, la deuxième édition de cet événement placé sous le patronage de Parkinson Suisse se déroulera du 6 au 13 septembre 2013 en Sicile occidentale. Le guide Hansruedi Sieber, le Professeur Hans-Peter Ludin et l'infirmière Elisabeth Ostler y participent de nouveau.

À la demande générale, un deuxième voyage culturel nous mènera dans le Sud du **6 au 13 septembre 2013**, cette fois-ci à la découverte captivante de la partie occidentale de la Sicile. Nous y apprendrons par exemple comment le sel de mer est récolté, comment et où les immenses colonnes des temples ont été réalisées et quels édifices célèbres la Sicile doit à Guillaume II. Deux hôtels de moyenne gamme, l'un au bord de la mer et l'autre à proximité de la ville, nous serviront de base. De là, nous ferons des excursions en bus privé et succomberons aux tentations gustatives de la cuisine sicilienne. Au moment du voyage en septembre, les températures sont agréables (environ 25 °C) et généralement, il est encore possible de se baigner.

Notre guide expérimenté Hansruedi Sieber ainsi que les accompagnateurs, le professeur Hans-Peter Ludin et Mme Elisabeth Ostler, veilleront à ce que patients et proches profitent du voyage dans une atmosphère détendue.

Visites : Segesta, Gibellina, Marsala, Erice, Selinunte, Monreale
Pour : les patients parkinsoniens de condition légère à moyenne (capables de marcher), largement autonomes au quotidien et n'ayant pas de difficultés à monter les escaliers, ainsi que leurs proches
Guide et organisateur du voyage : Hansruedi Sieber, 8810 Horgen
Accompagnateurs : le Professeur Hans-Peter Ludin, neurologue et membre fondateur de Parkinson Suisse, et Elisabeth Ostler, infirmière, Parkinson Suisse

Prix : CHF 2520.– par personne en chambre double (vol et pension complète inclus), supplément chambre simple : CHF 350.–
Programme : Parkinson Suisse, Gewerbestrasse 12a, 8132 Egg, tél. 043 277 20 77, fax 043 277 20 78, courriel : info@parkinson.ch,
Renseignements complémentaires : Hansruedi Sieber, Seestrasse. 236, 8810 Horgen, courriel : siebers@bluewin.ch, tél. 044 725 73 11.

Le voyage culturel Parkinson en Sicile occidentale promet de belles découvertes.