Zeitschrift: Pionier : Zeitschrift für die Übermittlungstruppen

Herausgeber: Eidg. Verband der Übermittlungstruppen; Vereinigung Schweiz. Feld-Telegraphen-Offiziere und -Unteroffiziere

Band: 11 (1938)

Heft: -

Werbung

Nutzungsbedingungen

Die ETH-Bibliothek ist die Anbieterin der digitalisierten Zeitschriften auf E-Periodica. Sie besitzt keine Urheberrechte an den Zeitschriften und ist nicht verantwortlich für deren Inhalte. Die Rechte liegen in der Regel bei den Herausgebern beziehungsweise den externen Rechteinhabern. Das Veröffentlichen von Bildern in Print- und Online-Publikationen sowie auf Social Media-Kanälen oder Webseiten ist nur mit vorheriger Genehmigung der Rechteinhaber erlaubt. Mehr erfahren

Conditions d'utilisation

L'ETH Library est le fournisseur des revues numérisées. Elle ne détient aucun droit d'auteur sur les revues et n'est pas responsable de leur contenu. En règle générale, les droits sont détenus par les éditeurs ou les détenteurs de droits externes. La reproduction d'images dans des publications imprimées ou en ligne ainsi que sur des canaux de médias sociaux ou des sites web n'est autorisée qu'avec l'accord préalable des détenteurs des droits. En savoir plus

Terms of use

The ETH Library is the provider of the digitised journals. It does not own any copyrights to the journals and is not responsible for their content. The rights usually lie with the publishers or the external rights holders. Publishing images in print and online publications, as well as on social media channels or websites, is only permitted with the prior consent of the rights holders. Find out more

Download PDF: 20.07.2025

ETH-Bibliothek Zürich, E-Periodica, https://www.e-periodica.ch

7. Jubiläumsfeier und Fahnenweihe des UOV des Kantons Glarus:

13. und 14. August, in Glarus. Patensektion: UOV der Stadt St. Gallen. Handgranatenwerfen, Gewehr- und Pistolenschiessen. Siehe Zirkular!

8. Stamm:

Jeden Samstagabend, ab 2000 Uhr, im «Stadtbären». *-W-*

SEKTION THUN

Offizielle Adresse: Schönaustrasse 13, Telephon Geschäftszeit 30.80 (Pfister)

Morsekurs:

Der Wiederbeginn der Kurse wird im «Pionier» oder durch Zirkular bekanntgegeben.

Mitgliederbeiträge:

Die zweite Hälfte des Beitrages für 1938 soll bis Ende September entrichtet werden. Wir ersuchen auch noch die wenigen, die bis heute den ersten Halbjahresbeitrag noch nicht bezahlt haben, dies sofort zu tun. Die Adresse des Kassiers lautet: Wm. Goldschmid Edwin, Frutigstrasse 7, Thun.

Di.

SCHUHFABRIK VELTHEIM Aarg.
Aeschlimann & Co. AG.
Spezialitäten:
Offiziers-Reitstiefel
Reissverschluss-gamaschen
Ausgangs-gamaschen
Lackbottinen
Erstklassige Mass- und Handarbeit
Illustrierter Katalog und Vertreterbesuch kostenlos!

Aktiv- und Passivmitglieder Achtung!

Aenderungen in der Kp.-Einteilung sind dem Sektionsvorstand prompt mitzuteilen

Redaktion (Einsendungen, Abonnements und Adressänderungen): *E. Abegg*, Minervastrasse 115, *Zürich 7*. Telephon: Geschäft 58.900, Privat 44.400. · Postcheckkonto VIII 15 666. · Erscheint monatlich. · Redaktionsschluss am 19. jeden Monats. · Jahresabonnement: Mitglieder Fr. 2.50 (im Sektionsbeitrag inbegriffen), Nichtmitglieder Fr. 3.—. Druck und Administration: A.-G. Fachschriften-Verlag & Buchdruckerei, Zürich. Telephon 51.740. Postcheckkonto VIII 889.

Wir bitten unsere Mitglieder, die nachfolgenden **Stammlokale** *zu besuchen*

HOTEL RHEINFELDERHOF BASEL

Klarastrasse-Ecke Hammerstrasse (Tramhaltestelle). Nähe der Schweizer Mustermesse. Telephon 47.960. **O. Troendle**

Grosses Restaurant (Stammlokal der Sektion Basel) mit Konferenz- und Sitzungszimmer. Kegelbahn, jedes Zimmer mit fliessendem Wasser und Telephon, Weckanlage, Lichtsignal. 160

Brauner Mutz · Bern Spezialitäten-Küche, zeitgemässe Preise.

Stammlokal des Pionier-Verbandes. Es empfiehlt sich bestens **J. Pfeiffer**

Restaurant Wartmann Winterthur

Seit Jahren bekannt für prompte Bedienung aus Küche und Keller

Stammtisch des EPV. Winterthur

116

Restaurant Strohhof, Zürich

P. BAUR, Chef de cuisine

Stammlokal der Sektion Zürich

Grosse und kleine Säle für Hochzeiten, Bankette, Vereins-Anlässe etc. Vorteilhafte Menus à prix fixe, Spezialitäten-Küche. Prima Wädenswiler Biere.

Gut gepflegte Weinkeller.

Jäggi + Wüthrich

BLEIKABEL aller Art für **Starkstrom,** Hoch- und Niederspannung, und **Schwachstrom** für sämtl. Verwendungszwecke.

Unsere Abteilung **DRAHTSEILEREI** liefert **DRAHTSEILE** von auserlesenem Stahlmaterial bis zu den höchsten Bruchfestigkeiten in allgemein üblichen und Spezialkonstruktionen - wie Seale, Warrington, Filler-Wire und Fisea (✠ Pat.) - in gewöhnlicher und unserer patent. Machart **„TRU-LAY-BRUGG"** mit vorgeformten Drähten und Litzen, spannungs- und drallfrei.

„TRU-LAY-BRUGG" garantiert
längere Lebensdauer,
grössere Sicherheit,
leichtere Handhabung,
wirtschaftliche Vorteile.

195

Spezialität: Drahtseile für Berg-, Luft- und Schleppseilbahnen sowie Schlittenaufzüge

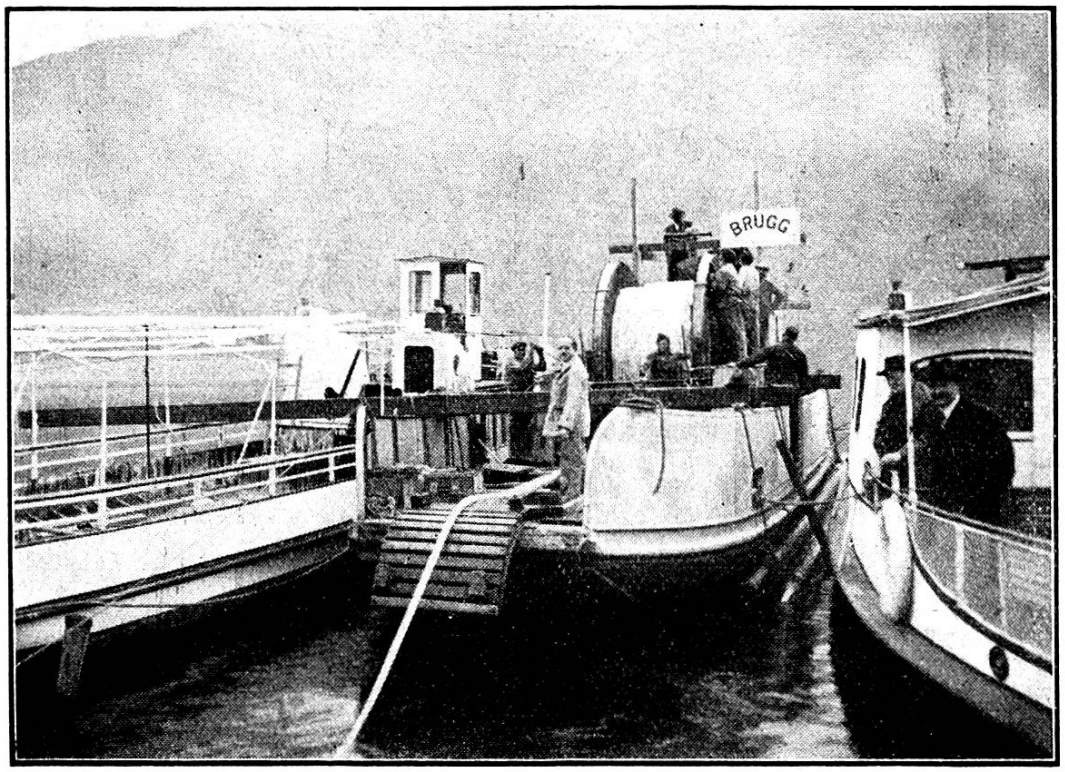

Verlegung im November 1934 eines Telephonkabels im Luganersee zwischen Morcote und Brusino für die Post- und Telegraphenverwaltung.

KABELWERKE BRUGG AG.

Schnurtransport-Raketen tragen eine Schnur über Tobel und Schluchten zum Nachziehen von Draht- und Kabelleitungen.
Mehrimpuls-Raketen mit 120%iger Mehrleistung gegenüber den bisherigen Raketen gleichen Kalibers, zu Signalzwecken, für Meldungen, zu Vernebelungen etc. Steighöhe 1300 bis 1500 Meter. **Rauch- und Knallpetarden**
HANS HAMBERGER A.-G. Oberried, Brienzersee

O. Caminada, Zürich
Militärstr. 2, gegenüber Militärkantine
Spezialgeschäft für sämtliche
Militär-Bedarfsartikel

RADIO-BESTANDTEILE FÜR REPARATUREN UND SELBSTBAU
Prompte Lieferung ab Lager für sämtliche Apparate
HANS WYDER, Radiotechniker, **RIEDEN 469** bei Baden, Telephon 23.239
Werkstätte für Radiobau und Reparaturen

Inserate lesen heisst gut einkaufen!

Feste und mobile 199

DRAHTLOSE SENDE- UND EMPFANGSANLAGEN

(Marconi-Lizenz)
für jede Leistung und Wellenlänge. Spezialausführungen für Militär, Polizei und Aviatik.

Hasler AG Bern

WERKE FÜR TELEPHONIE UND PRÄZISIONSMECHANIK

199

VERSICHERUNGEN durch

KÜDERLI & KUNZ

Generalagentur der Schweizerischen National-Versicherungs-Gesellschaft

Zürich, Stampfenbachplatz 4, Telephon 44.656

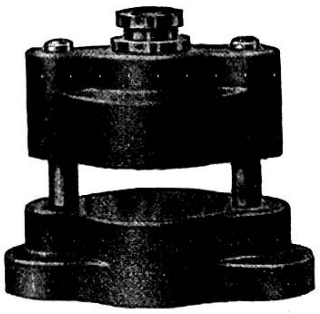

Stanzblöcke Serienfabrikation

in verschiedenen Typen und Grössen, sowie Stanz-, Schnitt- und Biegwerkzeuge. Ferner **Schleif- u. Läppmaschine** für **Hartmetall** fabrizieren

Maschinenfabrik Agathon A.-G., Solothurn

Stanzblockkatalog auf Verlangen 201

TELE FUN KEN

AMATEUR-SENDERÖHREN

STEUERQUARZE

EMPFANGSANLAGEN FÜR

SPORT- U. SEGELFLUGZEUGE

TELEFUNKEN

124 **Zweigniederlassung Zürich**