Zeitschrift: Pionier : Zeitschrift für die Übermittlungstruppen

Herausgeber: Eidg. Verband der Übermittlungstruppen; Vereinigung Schweiz. Feld-Telegraphen-Offiziere und -Unteroffiziere

Band: 17 (1944)

Heft: 8

Werbung

Nutzungsbedingungen

Die ETH-Bibliothek ist die Anbieterin der digitalisierten Zeitschriften auf E-Periodica. Sie besitzt keine Urheberrechte an den Zeitschriften und ist nicht verantwortlich für deren Inhalte. Die Rechte liegen in der Regel bei den Herausgebern beziehungsweise den externen Rechteinhabern. Das Veröffentlichen von Bildern in Print- und Online-Publikationen sowie auf Social Media-Kanälen oder Webseiten ist nur mit vorheriger Genehmigung der Rechteinhaber erlaubt. Mehr erfahren

Conditions d'utilisation

L'ETH Library est le fournisseur des revues numérisées. Elle ne détient aucun droit d'auteur sur les revues et n'est pas responsable de leur contenu. En règle générale, les droits sont détenus par les éditeurs ou les détenteurs de droits externes. La reproduction d'images dans des publications imprimées ou en ligne ainsi que sur des canaux de médias sociaux ou des sites web n'est autorisée qu'avec l'accord préalable des détenteurs des droits. En savoir plus

Terms of use

The ETH Library is the provider of the digitised journals. It does not own any copyrights to the journals and is not responsible for their content. The rights usually lie with the publishers or the external rights holders. Publishing images in print and online publications, as well as on social media channels or websites, is only permitted with the prior consent of the rights holders. Find out more

Download PDF: 18.07.2025

ETH-Bibliothek Zürich, E-Periodica, https://www.e-periodica.ch

Sektion Zürichsee linkes Ufer
Offiz. Adresse: Leutnant A. Hug, Wannenstrasse 7, Thalwil. Telephon 92 05 36

Programm für August und September 1944

August:

8. Morsekurs für Aktivfunker im Schwandelschulhaus in Thalwil, 2000—2130 Uhr.
15. Kurzreferat im Hotel Katharinahof, Thalwil, 2000 Uhr, über: «Die Wellenart, Wirkung, Eigenschaft.»
19. Besichtigung der Werkanlagen der Fa. Zellweger A.-G, in Uster.
22. Morsekurs für Aktivfunker.
26./27. Nachtübung im Gelände, gemäss speziellem Befehl.
29. Morsekurs für Aktivfunker.

September:

5. Morsekurs für Aktivfunker im Schwandelschulhaus in Thalwil, 2000—2130 Uhr.
12. Kurzreferat im Hotel Katharinahof, Thalwil, 2000 Uhr, über: «Die Peilung.»
16./17. Verbindungsübung, evtl. mit Blinkübung.
19. Morsekurs für Aktivfunker.
26. Morsekurs für Aktivfunker.
30. Voraussichtlich eine Felddienstübung mit dem Unteroffiziersverein, doch ist dieses Datum erst provisorisch.

Wir würden uns freuen, an diesen Veranstaltungen recht viele Kameraden zu sehen. *Der Vorstand.*

F. A. BECH ZÜRICH 4
Badenerstr. 68 Tel. 7 20 07
RADIO- UND ELEKTRO-SPEZIALHAUS
Vorteilhafteste Bezugsquelle für alle Bestandteile und Bausätze — Grösstes Schweiz. Spezialhaus

Apparatenkenntnis

Die Broschüre „Apparatenkenntnis für die Tf-Mannschaften aller Truppengattungen" kann zum Preise von Fr. 1.50 (plus 10 Rp. Porto) bei der Red. des „PIONIER" bezogen werden (Postcheck VIII 15666).

MENTOR
WATERMAN tinte
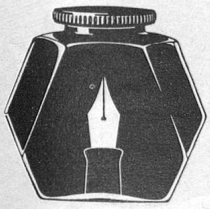
Bewährtes Schweizerfabrikat

SCHUHFABRIK VELTHEIM Aargau
Aeschlimann & Co. AG.
Spezialitäten:
Offiziers-Reitstiefel
Reissverschluss-Gamaschen
Ausgangs-Gamaschen
Lackbottinen

Erstklassige Mass- und Handarbeit
Illustrierte Katalog und Vertreterbesuch kostenlos!

HOTEL · RESTAURANT BAR
Commercio
Schützengasse 8, Zürich
Gepflegte italienische Küche mit ihren Spezialitäten
Rothenbühler
Stammlokal der Sektion Zürich

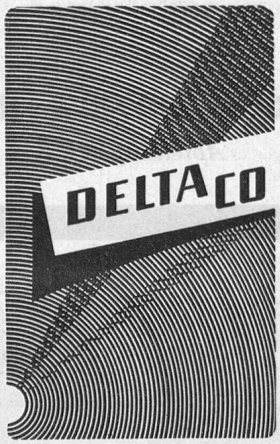

SCHWEIZ. PRÄZISIONSSCHRAUBENFABRIK UND FASSONDREHEREI SOLOTHURN

PIÈCES DE MÉCANIQUE
Décolletage courant et de précision
Visserie Robinetterie
Vis Imbus
„SAM" S. A.
26, rue des Usines Téléphone 4 23 37
GENÈVE-Acacias

Occasion!

Zu verkaufen

Original National-Kondensatoren

mit Antrieb; Uebersetzung 10 : 1; (ohne Skala); 4 × 0 — 225 pF

Drehkondensatoren

verschiedener Kapazitäten (National und Hammarlund)

Aluminium-Draht

emailliert; verschiedene Durchmesser unter 0,3 mm

A.-G. BROWN, BOVERI & CIE., BADEN

Abteilung HF-K

15

OTTO KOFMEHL Gegründet 1882 — **SOLOTHURN** Telephon 2 22 35

Alteisen
Industrieabfälle
Metalle

Verkauf von Nutzeisen wie gebrauchte Stahlwellen, Stab- und Profileisen, Kesselblech, Bandeisenabschnitte etc.

Wœrtz-Abzweigmaterialien

für **Trocken-** und **Feuchtraum-Installationen** sowie für **Schalttafelbau** sind praktisch und betriebssicher

Oskar Wœrtz, Basel

TELEPHON 4 99 17

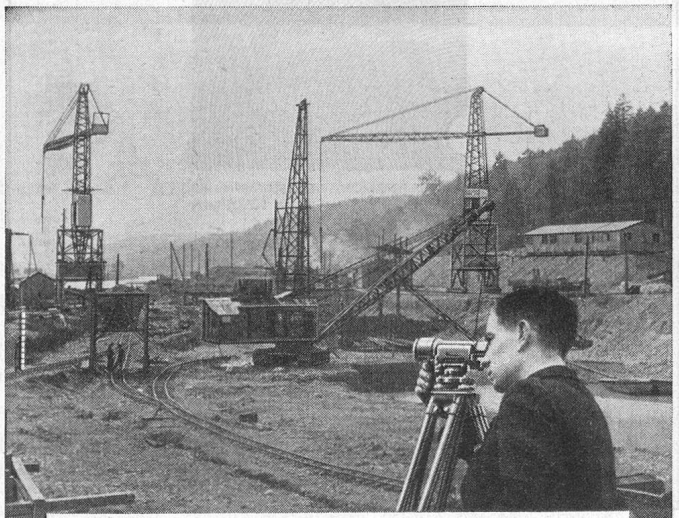

Rasches, präzises Arbeiten

Mitten im Hochbetrieb und scheinbaren Durcheinander der Baustelle müssen die Maße der entstehenden Bauteile kontrolliert und die Dimensionen der nächsten Etappen festgelegt werden.

Dafür steht dem Ingenieur im Kern-Nivellier-Instrument ein Arbeitsgerät zur Verfügung, mit dem er diese Aufgaben in kürzester Zeit und mit absoluter Genauigkeit ausführt.

Kern AARAU — seit 125 Jahren die führende Marke für **Nivellier-Instrumente**

AGATHON AG.

Maschinenfabrik Solothurn Schweiz

Heidenhubelstrasse 10
Telephon 2 38 86

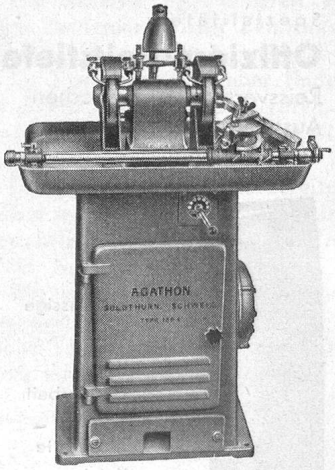

Patentierte Präzisions-

Hartmetall-Schleif- und Läppmaschinen

1. für Dreh- u. Hobelstähle bis 40×40 mm Schaft
2. für Spanbrechernuten
3. für Einzahnfräser
4. für Bohrer
5. für Ausdrehmesser
6. für Gravierstichel
7. für Schaber etc.

Stanzblöcke

Präzisionsarbeit in diversen Typen und Grössen

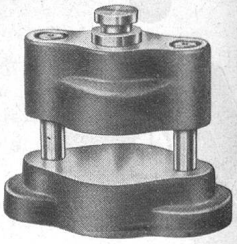

Katalog auf Verlangen

Telephon Nr. 18 (4 Linien)

Haben sich modernst eingerichtet für die Fabrikation von *Kunstgummi*

CARBOGUM

verwendbar für technische Gummifabrikate, wie Schläuche usw. zum Isolieren von **Drähten** und **Kabeln** sowie **Bleikabeln.** Vom SEV und SBB geprüft und genehmigt.

Fabrizieren ferner: **Email- Papierdrähte** auch mit **Faserstoffen** umsponnen. Cu- und Al-Leiter mit **Plastosyn** isoliert, welche sich schon an der LA 1939 bestens bewährten.

SA des Câbleries et Tréfileries Cossonay-Gare

Installations-Bleikabel

mit **thermoplastischer Isolation** **Typ T. K.**
oder mit **Kunstgummi-Isolation** **Typ Al/G.K.U.**

ab Lager lieferbar

Generalvertretung und Fabriklager

Elektro-Material A.-G.

Zürich, Basel, Bern, Genf, Lausanne, Lugano

TESAMETER

(In- und ausländische Patente angemeldet)

ermöglicht

1/1000 mm

Ablesung

TESA

RENENS-Lausanne

Fabrik für Präzisions-Meßinstrumente

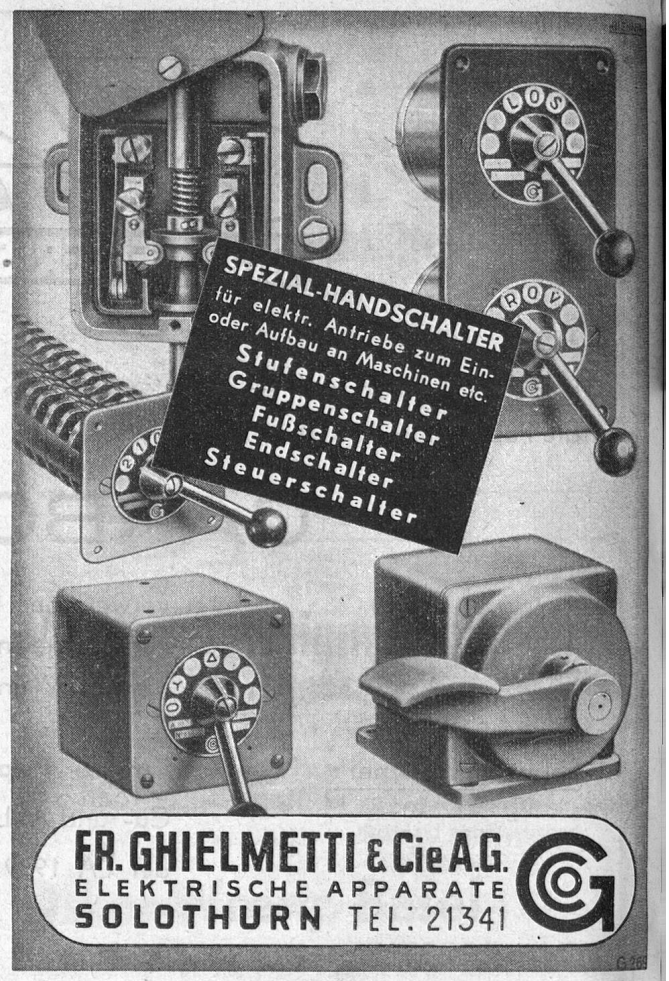

BROWN BOVERI

Hochfrequenz-, Nachrichtentechnik

nach eigenen Entwicklungen

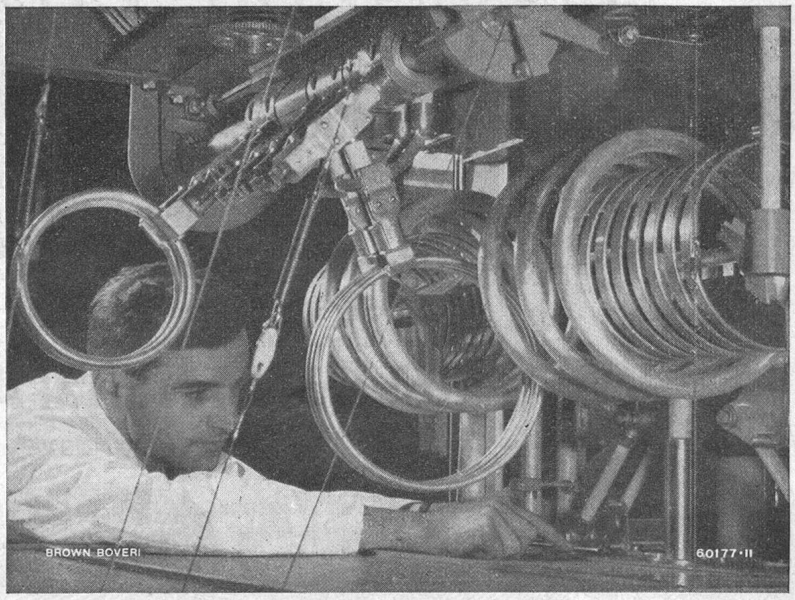

Wir bauen: Rundfunksender, Kurzwellensender für Telegraphie und Telephonie; Funkgeräte für Armee, Marine, Aviatik, Polizei und Feuerwehr; drahtlose Telephonverbindungen; Einrichtungen zur Geheimhaltung von Nachrichten. Hochfrequenz-Röhrengeneratoren für industrielle und wissenschaftliche Zwecke.

Arbeit an einem 10 kW-Kurzwellensender

A.-G. BROWN, BOVERI & CIE., BADEN

Adressänderungen: Redaktion des «Pionier», Schrennengasse 18, Zürich 3

Redaktions- und Inseratenschluss je am 19. des Monats

Druck: A.-G. Fachschriften-Verlag & Buchdruckerei, Zürich

AZ Zürich Abt.