Zeitschrift: Pionier : Zeitschrift für die Übermittlungstruppen

Herausgeber: Eidg. Verband der Übermittlungstruppen; Vereinigung Schweiz. Feld-Telegraphen-Offiziere und -Unteroffiziere

Band: 39 (1966)

Heft: 2

Werbung

Nutzungsbedingungen

Die ETH-Bibliothek ist die Anbieterin der digitalisierten Zeitschriften auf E-Periodica. Sie besitzt keine Urheberrechte an den Zeitschriften und ist nicht verantwortlich für deren Inhalte. Die Rechte liegen in der Regel bei den Herausgebern beziehungsweise den externen Rechteinhabern. Das Veröffentlichen von Bildern in Print- und Online-Publikationen sowie auf Social Media-Kanälen oder Webseiten ist nur mit vorheriger Genehmigung der Rechteinhaber erlaubt. Mehr erfahren

Conditions d'utilisation

L'ETH Library est le fournisseur des revues numérisées. Elle ne détient aucun droit d'auteur sur les revues et n'est pas responsable de leur contenu. En règle générale, les droits sont détenus par les éditeurs ou les détenteurs de droits externes. La reproduction d'images dans des publications imprimées ou en ligne ainsi que sur des canaux de médias sociaux ou des sites web n'est autorisée qu'avec l'accord préalable des détenteurs des droits. En savoir plus

Terms of use

The ETH Library is the provider of the digitised journals. It does not own any copyrights to the journals and is not responsible for their content. The rights usually lie with the publishers or the external rights holders. Publishing images in print and online publications, as well as on social media channels or websites, is only permitted with the prior consent of the rights holders. Find out more

Download PDF: 18.07.2025

ETH-Bibliothek Zürich, E-Periodica, https://www.e-periodica.ch

camille bauer

Basel
Bern
Zürich
Lugano
Neuenburg
Genf

Elektro-
Installationsmaterial
Glühlampen
und
Fluoreszenzröhren

Camille Bauer Aktiengesellschaft

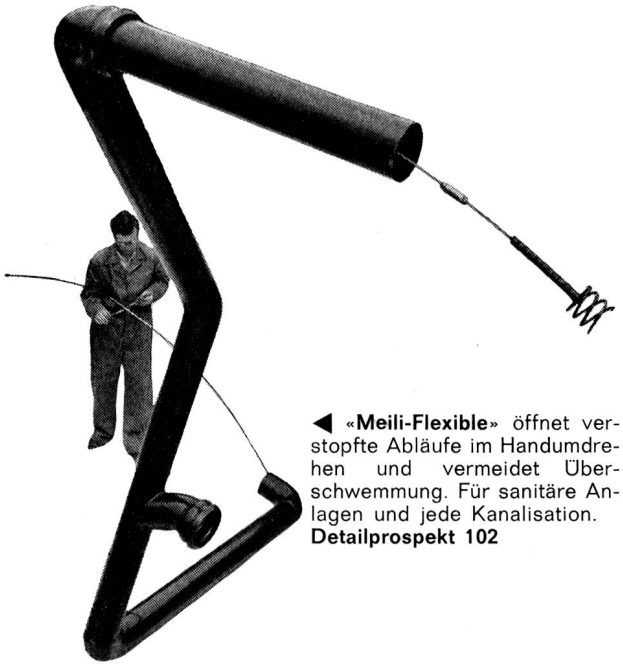

◀ «**Meili-Flexible**» öffnet verstopfte Abläufe im Handumdrehen und vermeidet Überschwemmung. Für sanitäre Anlagen und jede Kanalisation.
Detailprospekt 102

SAFETY QUALITY SERVICE
MEILI

Zivilschutzgeräte

In der Schweiz seit über 25 Jahren bewährt

Wir liefern Luft- und Zivilschutzausrüstungen für jede Staatsstelle (darunter die verschiedenen Militär-Instanzen, Bahnen, Post usw.); kantonale und kommunale Behörden; jeden öffentlichen und privaten Betrieb; jede Industrie und jedes Werk.

Hier nur ein kleiner Ausschnitt aus unserem mannigfaltigen Verkaufsprogramm mit Hebezeugen und Sonderausrüstungen für **Rettungswesen, Erste Hilfe, Brandschutz, Arbeitsschutz und zum Überleben.**

Man verlange unsere ausführlichen Prospekte.

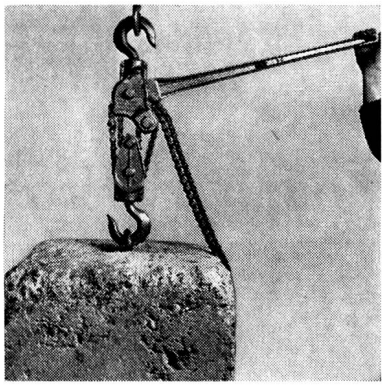

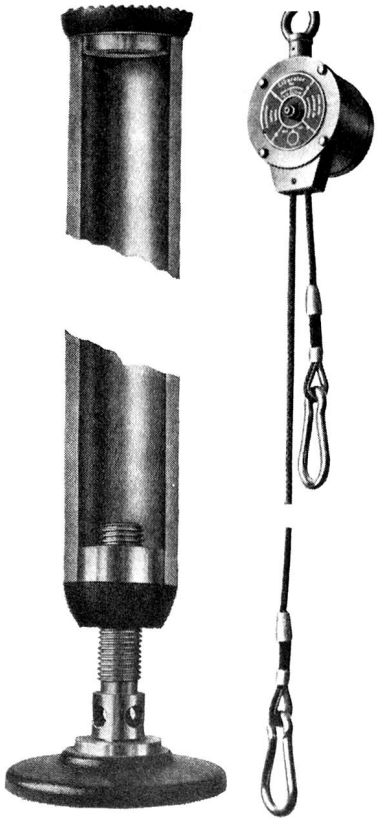

▲ «**Meili-Simplex**» **Gelenkfusswinden, Puller-Rätschenflaschenzüge und Safety Pull** sind Standardausrüstung der Luftschutz- und Genietruppen.
Prospekte 82, 68 und 1254

◀ «**Meili-Liberator**» zur Rettung aus brennenden Gebäuden und Hochhäusern. Geräte für jede Seillänge bis 250 m und darüber. Keine Seiltrommel, daher sehr leicht und handlich. **Prospekt 98**

◀◀ «**Meili-Deckenstütze**» ganz aus Stahl (✠ Patent), ist feuerfest, kann jederzeit durch Anwesende nachgespannt werden und fällt nicht um. Keine andere Metall- oder Holzstütze bietet dieselbe grosse Sicherheit. Je nach dem verwendeten Rohr kann die Tragfähigkeit 50 t überschreiten. EMPA-Attest verlangen.

▶ «**Meili-Dreibeine Hercules**» (✠ Patent) in Stahl oder Anticorodal und verschiedenen Ausführungen bis 10 t und bis 6 m Bauhöhe.
Prospekt 15254

L. MEILI & CO.
8046 ZÜRICH

Zehntenhausstrasse 63
Telephon (051) 57 03 30-34

Hebezeuge, Fördermittel, Genie- und Pioniergeräte
Ausrüstungen für Luft-, Zivil-, Betriebsschutz und Feuerwehren

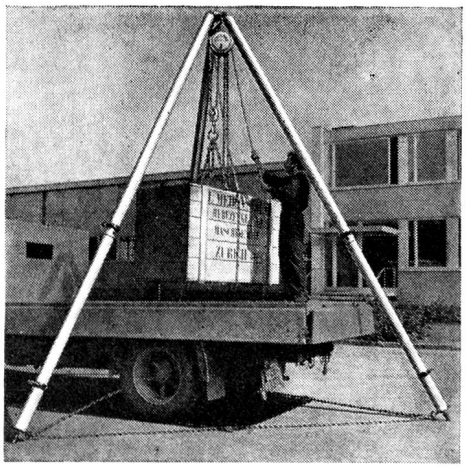

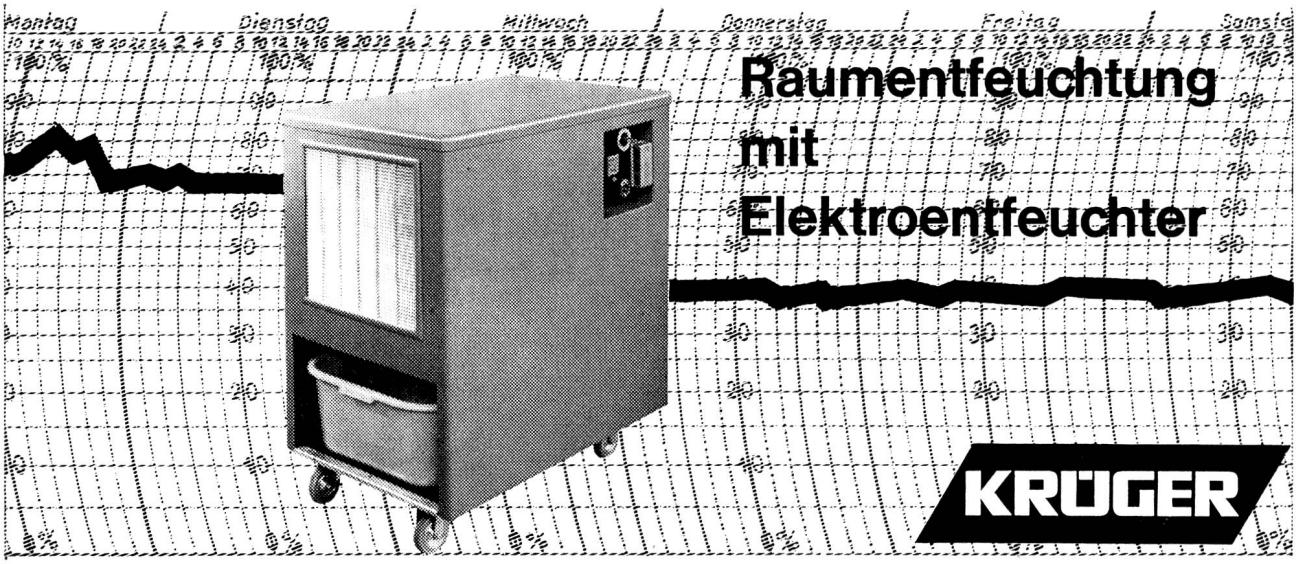

Geeignet für Luftschutzräume, Magazine, Kavernen, Sanitätshilfsstellen

Wartungsfrei, geringer Stromverbrauch bei maximaler Leistung
Verlangen Sie Offerte oder Vertreterbesuch SA 557 St
Wir stellen Ihnen unverbindlich Probeapparate zur Verfügung

Krüger + Co. 9113 Degersheim SG Tel. 071 54 15 44

NOSAG FEDERN
DIE IDEALE
BESPANNUNG
FUER
ZIVIL-SCHUTZ-BETTEN

nosag **FEDERN PROFIB AG, 8340 HINWIL**
BACHTELSTRASSE 8, TEL. 051/78 11 80

Vor zehn Jahren bauten wir die ersten Electrona Dural Batterien für stationäre Anlagen. Sie stehen heute noch in Betrieb.

Seitdem die ersten Electrona Dural Batterien serienmässig hergestellt werden, hat das Prinzip der Röhrchenplatten Schule (um nicht zu sagen Revolution) gemacht und die althergebrachten Grossoberflächenplatten-Batterien praktisch vollständig verdrängt. Aber auch heute, wie damals vor zehn Jahren, sind Electrona Dural Batterien an der Spitze. Denn ihre Platten bestehen aus patentierten Doppelröhrchen, die einem Prüfdruck von über 50 (fünfzig!) atü widerstehen. Darum gibt es bis heute keine Röhrchen-Batterie, die länger als Electrona Dural lebt.
Verlangen Sie genaue Unterlagen und Erfahrungswerte aus der Praxis.

Electrona S.A.
Accumulatorenfabrik
2017 Boudry, Tel. 038 / 64246

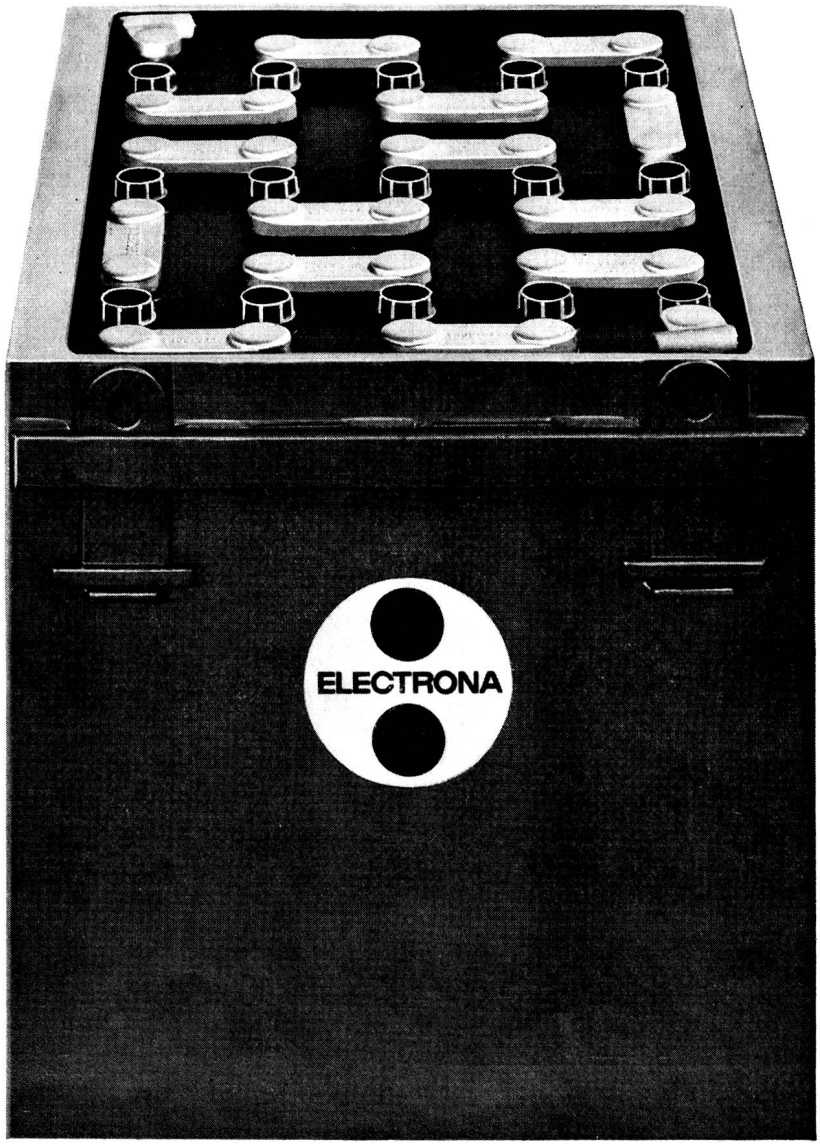

Sicherheit und Schutz der elektrischen Anlagen durch STOTZ-Automaten

Kein Auswechseln von Sicherungen mehr –
einfach auf den Knopf drücken ... und das Licht brennt, die elektrischen Apparate funktionieren wieder ... heute die einzige moderne Lösung:

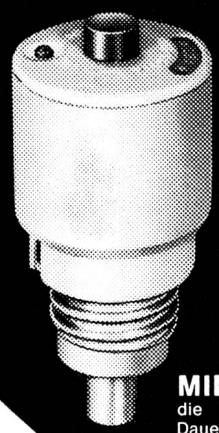

MINI-STOTZ –
die kleine automatische Dauersicherung in Stöpselform wird einfach anstelle der gewöhnlichen Schmelzsicherung in jedes Sicherungselement mit Gewinde E 27 eingeschraubt.

STOTZ-Hochleistungs-Automaten.
Bei Neubauten wird die elektrische Verteiler-Anlage selbstverständlich gleich von Anfang an mit STOTZ-Einbau-Automaten S 201 versehen.

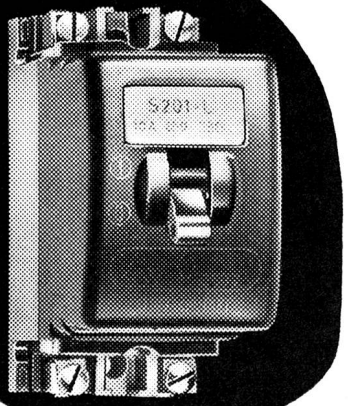

STOTZ-Automaten sind SEV-geprüft.

STOTZ Automaten

Millionen von STOTZ-Automaten in aller Welt sind in Wohnungen, Büros, Fabriken im Gebrauch. Dauernde Betriebsbereitschaft, erhöhte Sicherheit und Wirtschaftlichkeit sind einige ihrer Vorzüge. Prospekte und Bezugsquellennachweis durch die Generalvertretung:

AWAG

A. Widmer AG, Sihlfeldstr. 10, Zürich 3/36
Tel. 051 33 99 32/34

VIMOBA-

Luftschutzbauteile ermöglichen die Selbstbefreiung aus verschütteten Schutzräumen und sind durch in- und ausländische Fachleute in den Versuchsanlagen der Studienkommission für Zivilschutzfragen in Basel geprüft und empfohlen worden.

Patente im In- und Ausland angemeldet.

Verlangen Sie bei uns vor Projektierung die nötigen Unterlagen (Aussparungspläne).

Unsere Konstrukteure beraten Sie fachmännisch und vorteilhaft.

VM

Vincenzo Moracchi

Basel, Oetlingerstrasse 156

Telephon (061) 32 57 27 und 32 04 11

Elektrophoretische Lackabscheidung

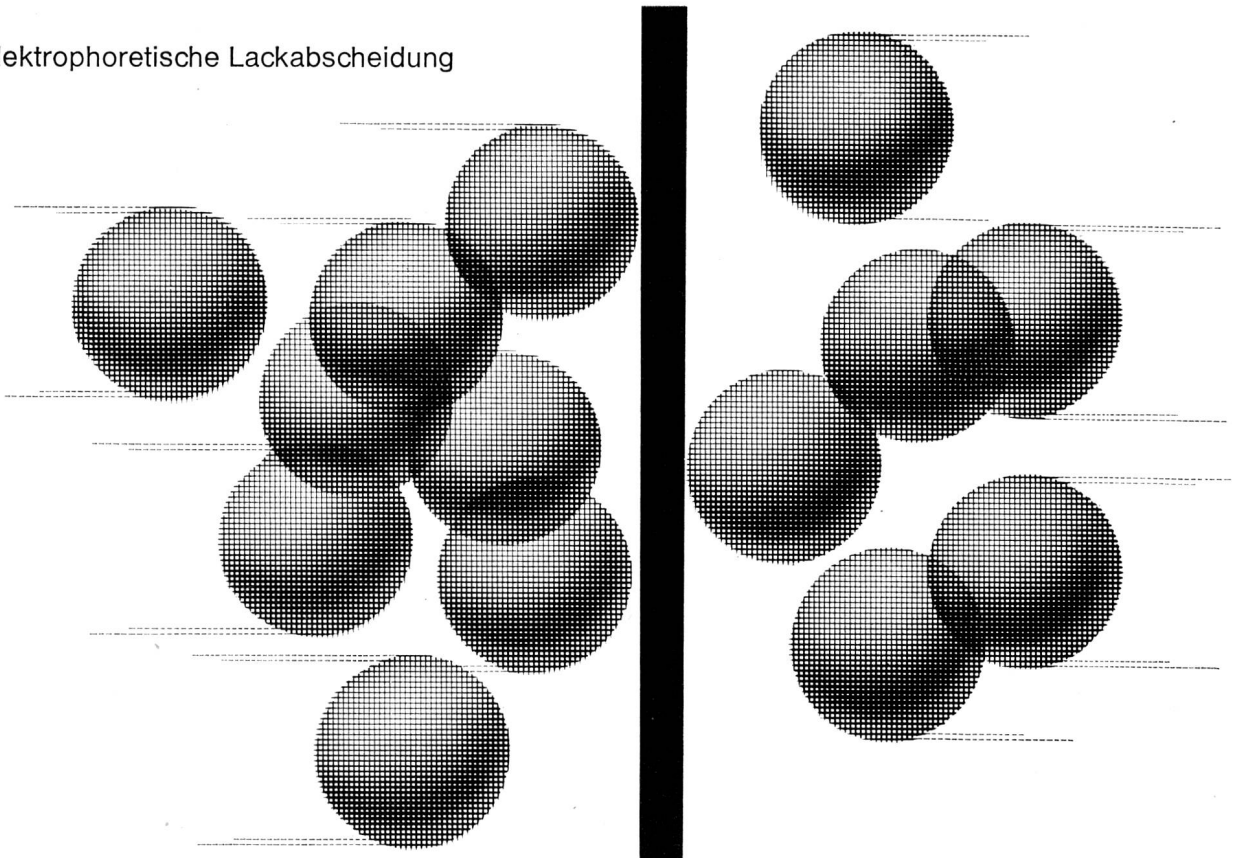

Das Gebiet der elektrophoretischen Lackierung gehört zu unseren Spezialitäten.
Verlangen Sie unverbindliche Beratung.

Dr. W. Mäder AG
Lack- & Farbenfabrik, 8956 Killwangen
Telefon 056/3 53 13

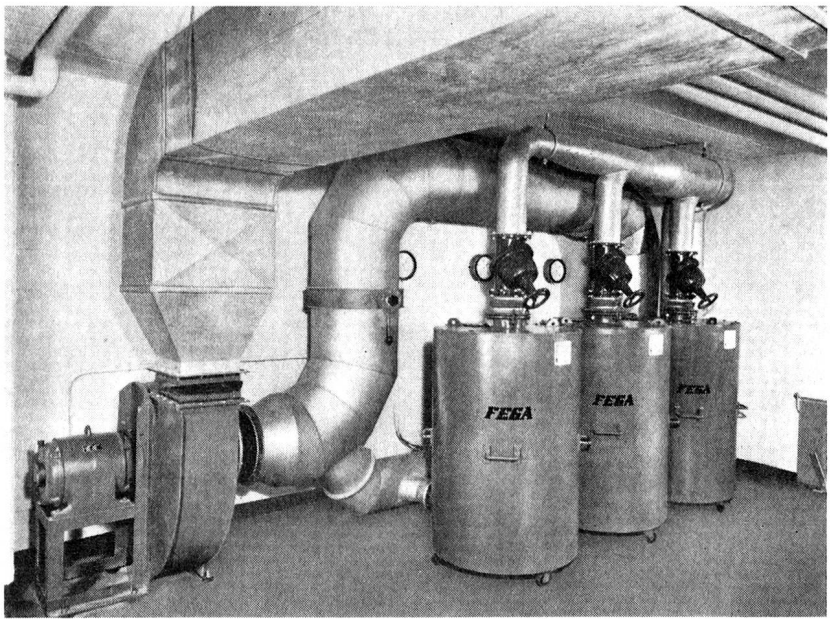

Ventilationsraum einer Sanitätshilfsstelle mit 3 Gasfiltern von je 600 m³/h, das heisst 1800 m³/h bei Gasfilterbetrieb und 5400 m³/h bei Frischluftbetrieb.

FEGA

Wir projektieren und liefern sämtliche Gasschutzanlagen vom handbetriebenen Einzelaggregat bis zu Grossanlagen für Sanitätshilfsstellen und Notspitäler.

FEGA-WERK A.G.

8047 ZÜRICH
Albisriederstr. 188
Tel. 051 52 00 77

3002 BERN
Bubenbergplatz 8
Tel. 031 22 69 18

BITTE VERLANGEN SIE UNSERE DRUCKSCHRIFT P. 982