Zeitschrift: Pionier : Zeitschrift für die Übermittlungstruppen

Herausgeber: Eidg. Verband der Übermittlungstruppen; Vereinigung Schweiz. Feld-Telegraphen-Offiziere und -Unteroffiziere

Band: 51 (1978)

Heft: 5

Werbung

Nutzungsbedingungen

Die ETH-Bibliothek ist die Anbieterin der digitalisierten Zeitschriften auf E-Periodica. Sie besitzt keine Urheberrechte an den Zeitschriften und ist nicht verantwortlich für deren Inhalte. Die Rechte liegen in der Regel bei den Herausgebern beziehungsweise den externen Rechteinhabern. Das Veröffentlichen von Bildern in Print- und Online-Publikationen sowie auf Social Media-Kanälen oder Webseiten ist nur mit vorheriger Genehmigung der Rechteinhaber erlaubt. Mehr erfahren

Conditions d'utilisation

L'ETH Library est le fournisseur des revues numérisées. Elle ne détient aucun droit d'auteur sur les revues et n'est pas responsable de leur contenu. En règle générale, les droits sont détenus par les éditeurs ou les détenteurs de droits externes. La reproduction d'images dans des publications imprimées ou en ligne ainsi que sur des canaux de médias sociaux ou des sites web n'est autorisée qu'avec l'accord préalable des détenteurs des droits. En savoir plus

Terms of use

The ETH Library is the provider of the digitised journals. It does not own any copyrights to the journals and is not responsible for their content. The rights usually lie with the publishers or the external rights holders. Publishing images in print and online publications, as well as on social media channels or websites, is only permitted with the prior consent of the rights holders. Find out more

Download PDF: 20.07.2025

ETH-Bibliothek Zürich, E-Periodica, https://www.e-periodica.ch

Schlüsselfertige Notstromanlagen aus einer Hand

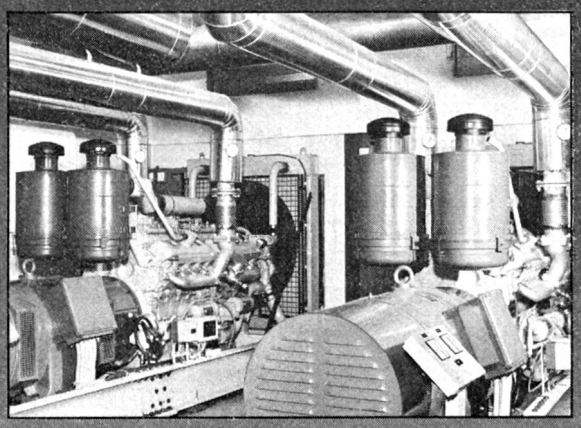

Die Anforderungen an Notstromanlagen sind je nach Einsatzart verschieden. Deshalb erstellen wir solche Anlagen abgestimmt auf die Bedürfnisse der zu versorgenden Verbraucher.

Ein Beispiel für diese Flexibilität ist unser in Modultechnik aufgebautes KOMPAKT-Schaltanlagen-System. Steckbare Einheiten, enthaltend Leistungsschalter mit allen erforderlichen Mess-, Steuer- und Verriegelungsvorrichtungen, bringen entscheidende Vorteile:

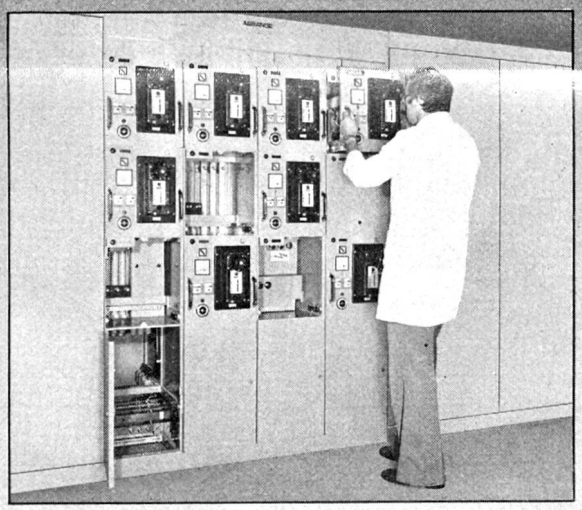

- Universeller Einsatz als schmelzsicherungslose Energieverteilung.
- Erweiterungsmöglichkeit der Anlagen jederzeit und ohne Unterbruch der Stromversorgung.
- Sofortiger Ersatz der Schalt- und Steuerelemente bei Störungen.
- Kammerbauweise, dadurch bleibt ein allfällig auftretender Kurzschlusslichtbogen neutralisiert.
- Doppel-Sammelschienensystem ermöglicht Prioritätenwahl und Umgehung.

Projektierung
Montage und Inbetriebnahme
Unterhalt

SAUBER + GISIN

Sauber + Gisin AG · Wildbachstr. 5 · 8340 Hinwil · Tel. 01-937 22 22

MOTOROLA

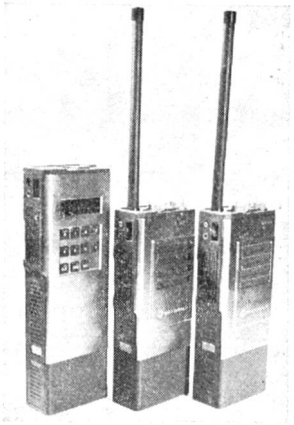

präsentiert das erste Kleinstsprechfunkgerät im VHF- und UHF-Bereich aus der MX-300-Serie mit **digitaler Sprachverschlüsselung**

- Kleinste Abmessungen
- 2,5/2 W HF-Leistung
- Mehrkanalbetrieb
- 2 x 10^{21} Codemöglichkeiten
- Keine Synchronisation notwendig
- Absolut abhörsicher
- Klar/verschlüsselt, manuell schaltbar
- Hervorragende Empfangseigenschaften

MOTOROLA
Communications AG/SA

Moosstrasse 82
CH-8038 Zürich
Tel. (01) 45 99 77
45 99 78

Geschäftsstelle Bern:
Mühlestrasse 27
CH-3053 Münchenbuchsee
Telefon (031) 86 22 23

EVU-Ansteckschilder

Signalrote Ausführung 30 x 60 mm mit Aufdruck **evu übermittlung** im Plastikschild mit Anstecknadel.

Preis pro Stück Fr. —.60

Mit einer Kartoneinlage kann das Wort «übermittlung» mit dem persönlichen Namen des Trägers überdeckt werden. Die Ansteckschilder eignen sich vorzüglich für Uebermittlungseinsätze, Uebungen und Sektionsanlässe.

evu übermittlung
Eidg. Verband der Uebermittlungstruppen

Zu beziehen bei:
Redaktion PIONIER, Postfach, 8026 Zürich